

**Ergebnisbericht der
Mitgliederbefragung**

MB-Monitor 2014

**"Ärztliche Weiterbildung"
-Detailanalyse Geschlecht-**



Institut für Qualitätsmessung und Evaluation

Geschäftsstelle:

Langstraße 1
76829 Landau
Tel.: 06341-968412
Fax: 06341-968413
info@iqme.de

Hauptstadtbüro:

Marienstraße 9
10117 Berlin
Tel.: 030-70240541
Fax: 030-70240542
www.iqme.de

Inhaltsverzeichnis

| | Seite: |
|---------------------------------|--------|
| Inhaltsverzeichnis | 2 |
| Rücklaufquoten | 3 |
| Repräsentativität | 4-8 |
| Detailanalysen der Einzelfragen | 9-29 |
| Soziodemografie | 30-33 |

Rücklaufquoten

MB-Monitor 2014 - "Ärztliche Weiterbildung"

| | |
|--------------------------------------|---------------|
| Versendete E-Mails | 10796 |
| Anzahl der gültigen Antworten | 1118 |
| Teilnahmequote | 10,36% |



Repräsentativität

-MB-Monitor 2014-

Mitgliederbefragung MB-Monitor 2014

Detailanalyse der Frage:

Repräsentativität Größe des Hauses (Bettenzahl)

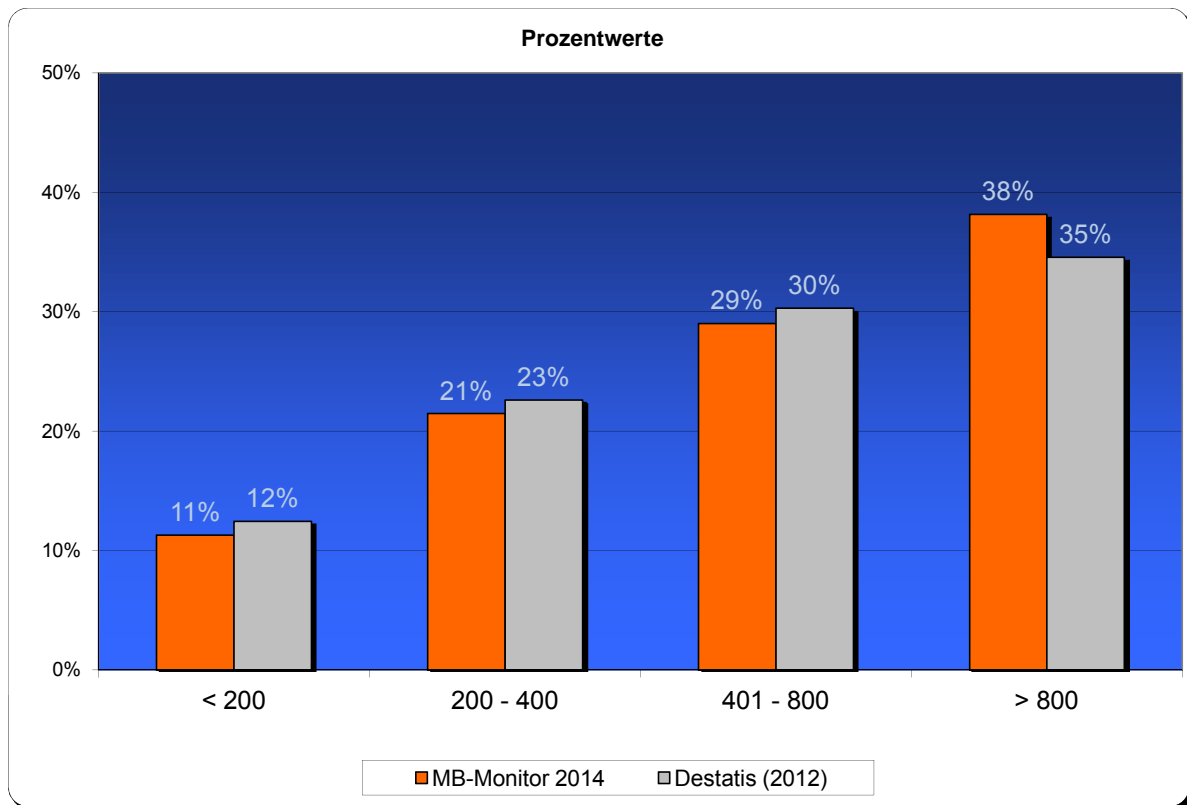

Anzahl der Fragebögen gesamt: 1118

Anzahl der gültigen Antworten: 1061

Destatis (2012)

| MB-Monitor 2014 | Häufigkeiten | in % | in % |
|------------------------|--------------|------|------|
| < 200 | 120 | 11% | 12% |
| 200 - 400 | 228 | 21% | 23% |
| 401 - 800 | 308 | 29% | 30% |
| > 800 | 405 | 38% | 35% |

Mitgliederbefragung MB-Monitor 2014

Detailanalyse der Frage:

Bundesland

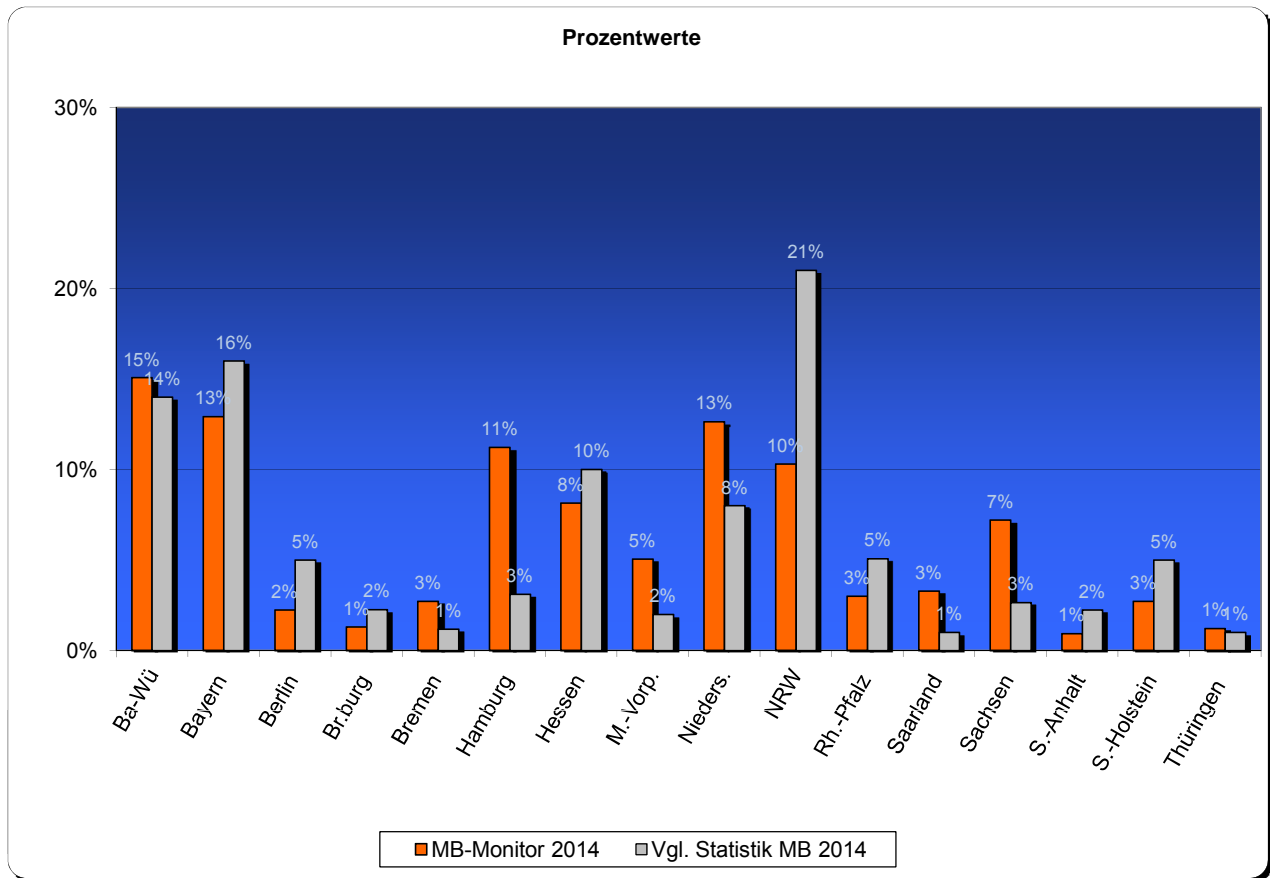

Anzahl der Fragebögen gesamt: 1118

Anzahl der gültigen Antworten: 1068

Vgl. Statistik MB 2014

| MB-Monitor 2014 | Häufigkeiten | in % | in % |
|------------------------|--------------|------|------|
| Baden-Württemberg | 161 | 15% | 14% |
| Bayern | 138 | 13% | 16% |
| Berlin | 24 | 2% | 5% |
| Brandenburg | 14 | 1% | 2% |
| Bremen | 29 | 3% | 1% |
| Hamburg | 120 | 11% | 3% |
| Hessen | 87 | 8% | 10% |
| Mecklenburg-Vorpommern | 54 | 5% | 2% |
| Niedersachsen | 135 | 13% | 8% |
| Nordrhein-Westfalen | 110 | 10% | 21% |
| Rheinland-Pfalz | 32 | 3% | 5% |
| Saarland | 35 | 3% | 1% |
| Sachsen | 77 | 7% | 3% |
| Sachsen-Anhalt | 10 | 1% | 2% |
| Schleswig-Holstein | 29 | 3% | 5% |
| Thüringen | 13 | 1% | 1% |

Mitgliederbefragung MB-Monitor 2014

Detailanalyse der Frage:

Repräsentativität Träger

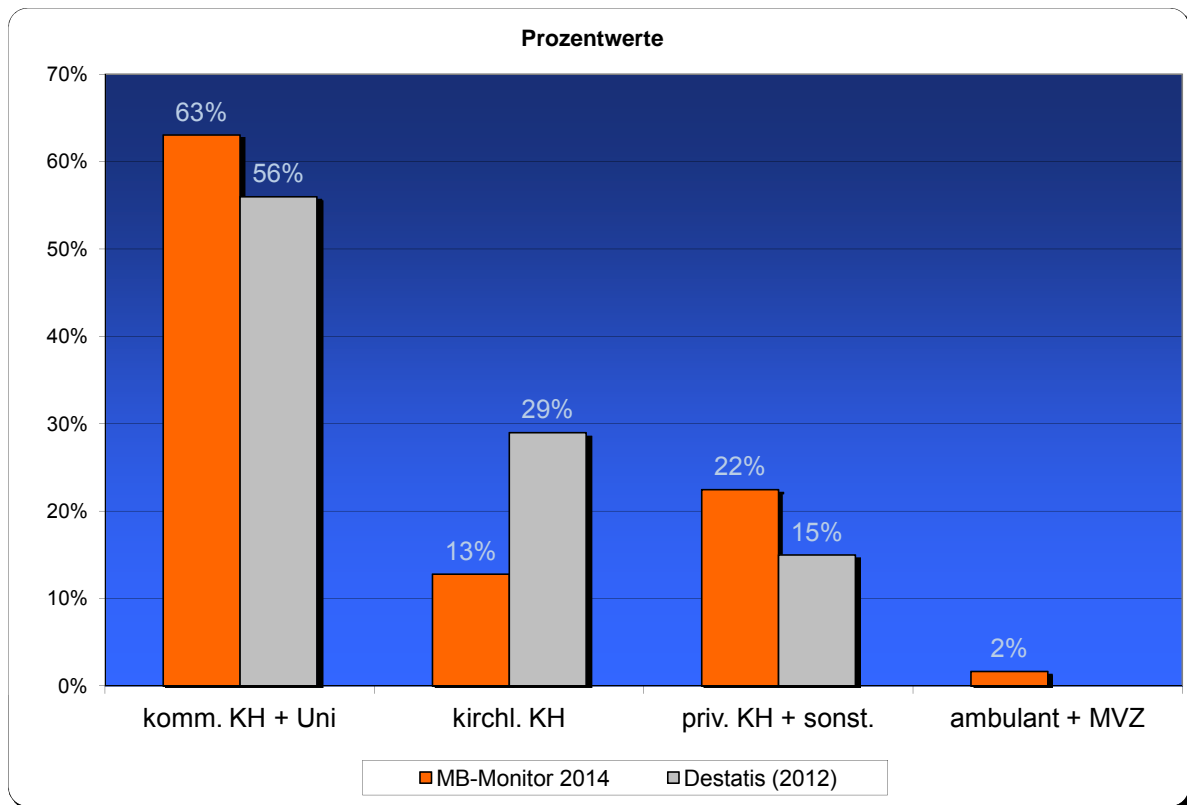

Anzahl der Fragebögen gesamt: 1118

Anzahl der gültigen Antworten: 1077

Destatis (2012)

| MB-Monitor 2014 | Häufigkeiten | in % | in % |
|-------------------|--------------|------|------|
| komm. KH + Uni | 679 | 63% | 56% |
| kirchl. KH | 138 | 13% | 29% |
| priv. KH + sonst. | 242 | 22% | 15% |
| ambulant + MVZ | 18 | 2% | |

Mitgliederbefragung MB-Monitor 2014

Detailanalyse der Frage:

Repräsentativität Geschlecht

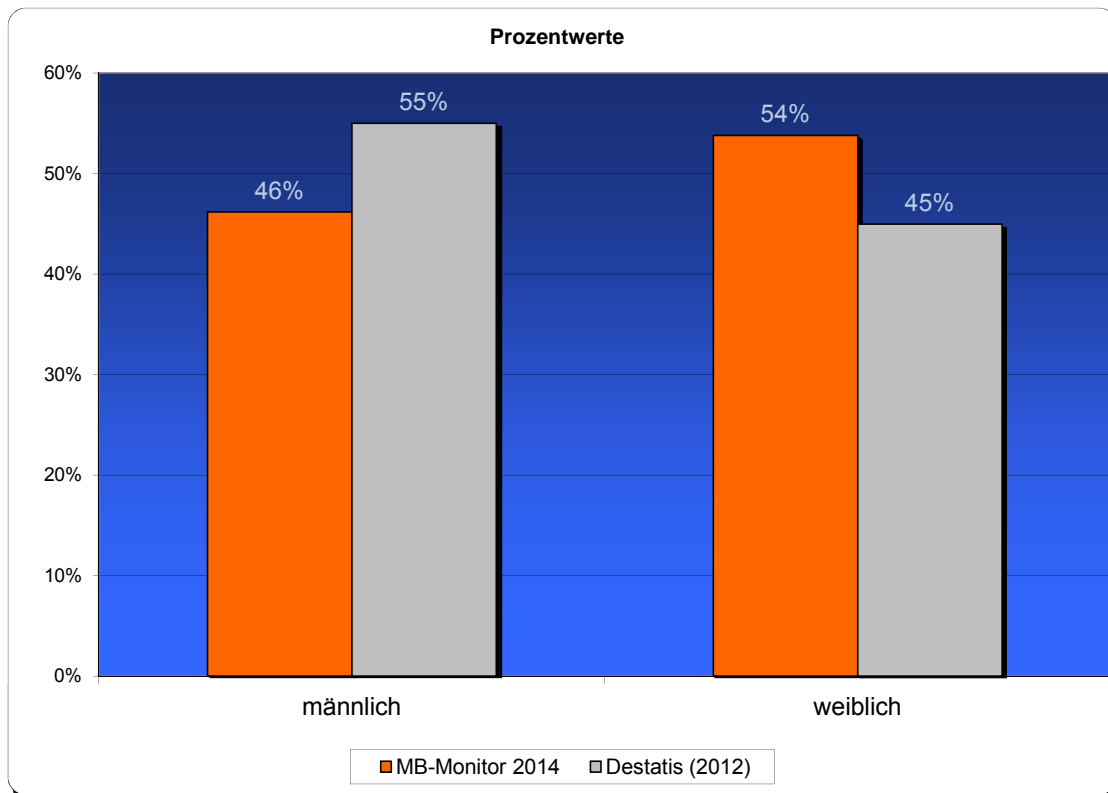

Anzahl der gültigen Antworten: 1074

| MB-Monitor 2014 | Destatis (2012) | | |
|-----------------|-----------------|------|------|
| | Häufigkeiten | in % | in % |
| männlich | 496 | 46% | 55% |
| weiblich | 578 | 54% | 45% |

The background of the page features a close-up, grayscale image of a ruler and a pen nib. The ruler is positioned diagonally, with markings and numbers like '0' and '2' visible. The pen nib is also oriented diagonally, pointing towards the top left. The overall aesthetic is clean and professional, suggesting precision and measurement.

Detailanalysen der Einzelfragen

-MB-Monitor 2014-

-Detailanalyse Geschlecht-

Mitgliederbefragung MB-Monitor 2014

Detailanalyse der Frage:

Ihre berufliche Position:

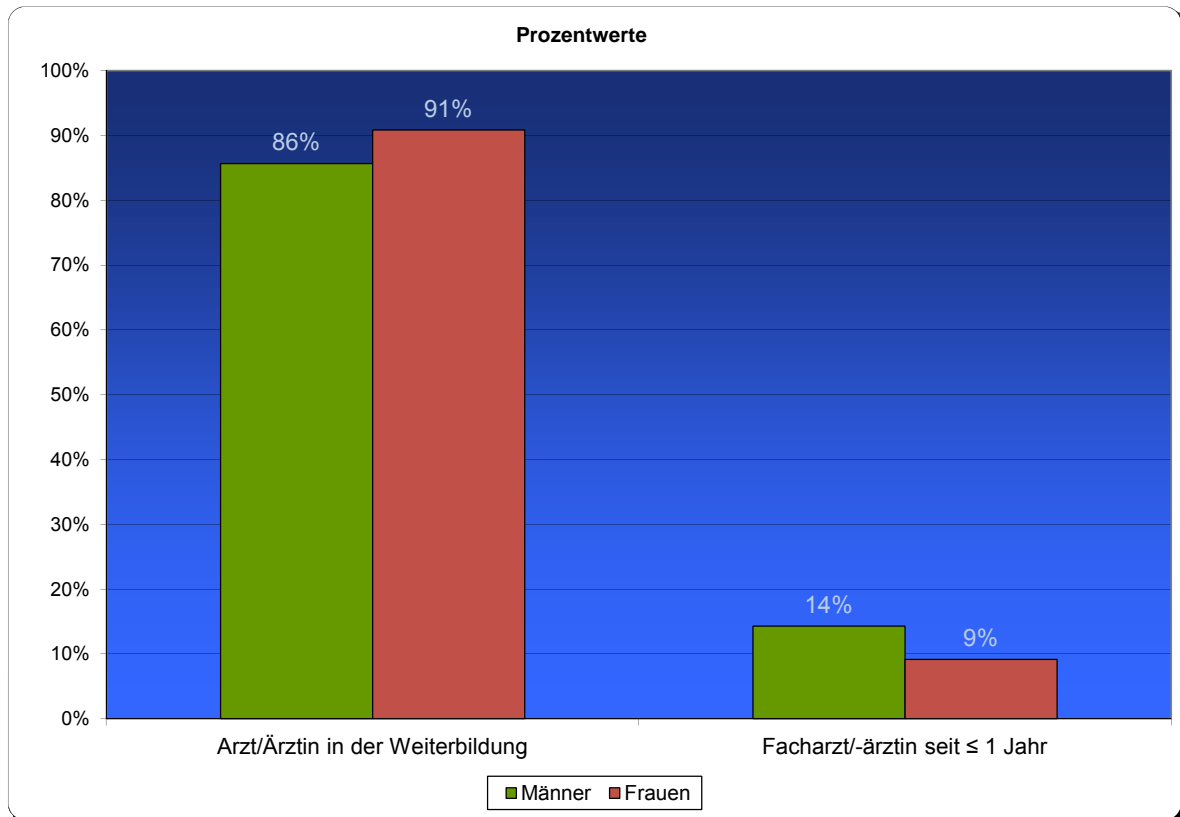

Anzahl der Fragebögen gesamt: 1118

Anzahl der gültigen Antworten: 1118

Mitgliederbefragung MB-Monitor 2014

Detailanalyse der Frage:

Wie lange befinden Sie sich bereits in der Weiterbildung?

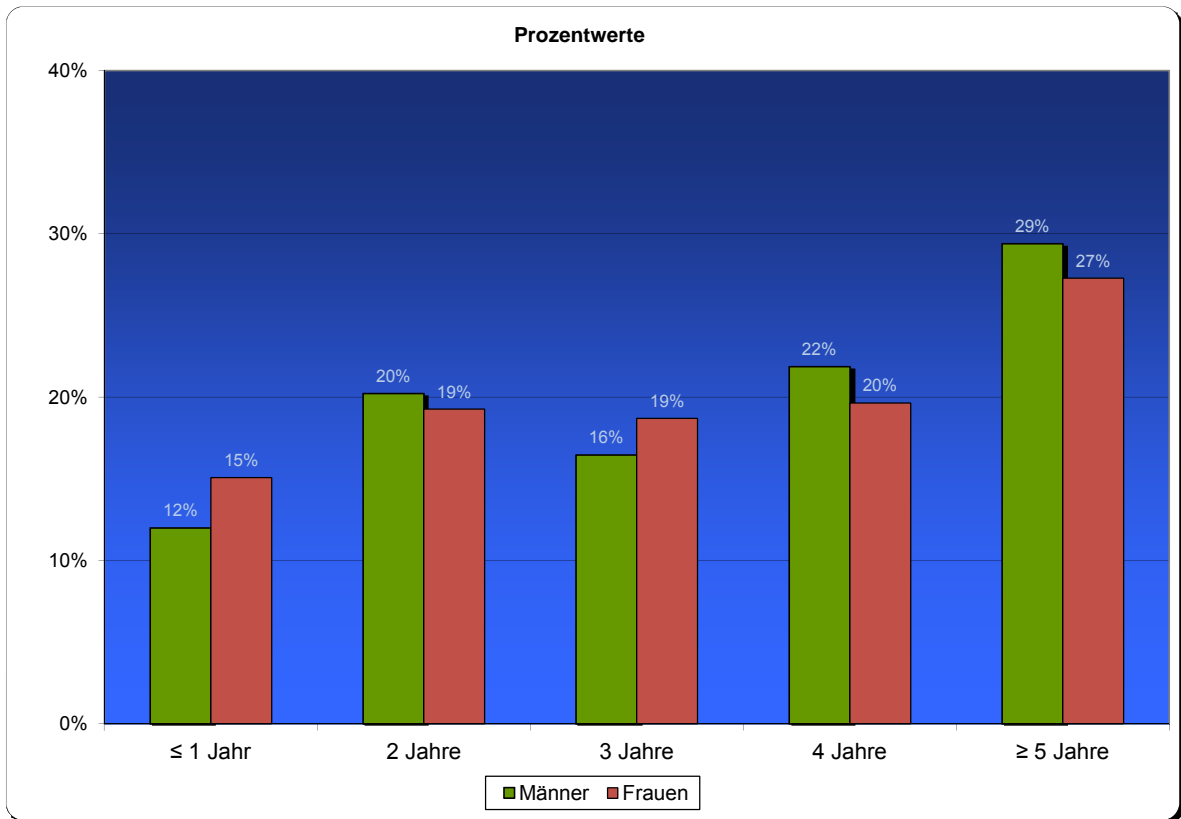

Anzahl der Fragebögen gesamt: 986

Anzahl der gültigen Antworten: 985

Mitgliederbefragung MB-Monitor 2014

Detailanalyse der Frage:

Von wem werden Sie in ihrer Tätigkeit überwiegend angeleitet?

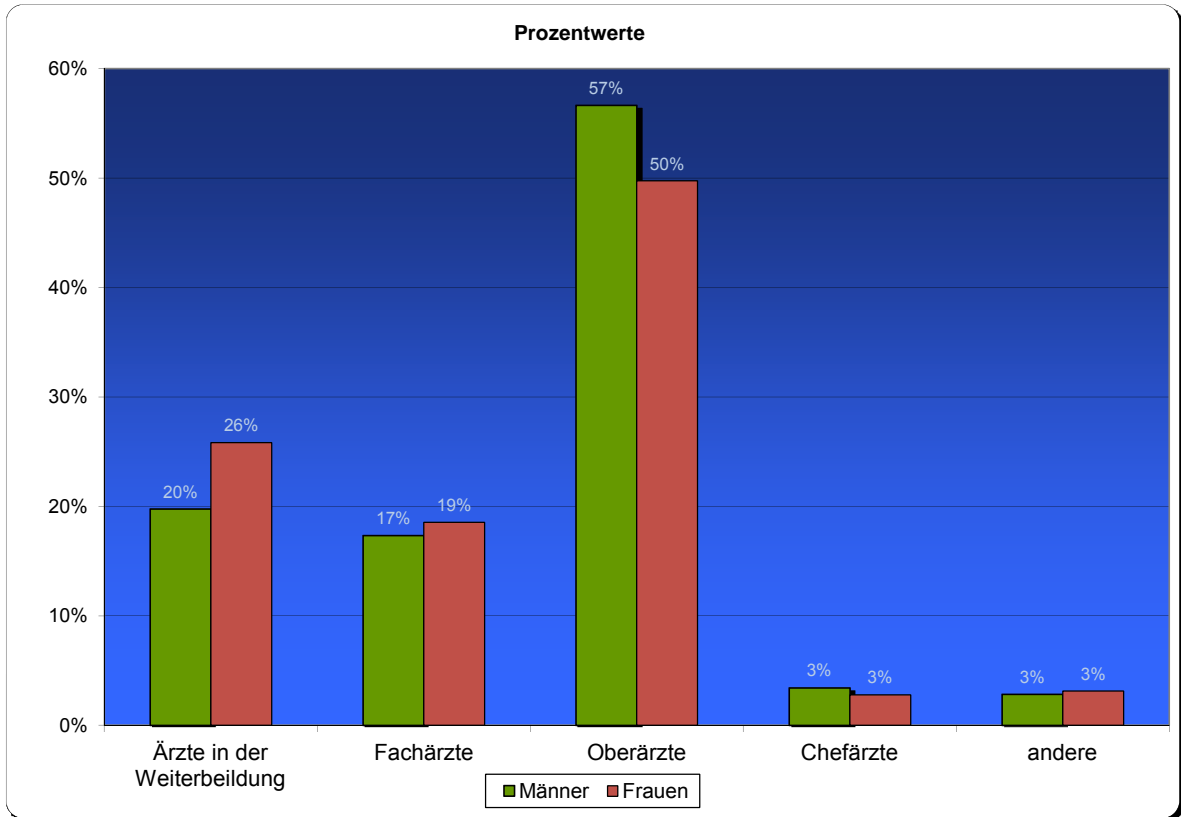

Anzahl der Fragebögen gesamt: 1118

Anzahl der gültigen Antworten: 1115

Mitgliederbefragung MB-Monitor 2014

Detailanalyse der Frage:

Werden Ihrer Einschätzung nach die geforderten Weiterbildungsinhalte während Ihrer alltäglichen klinischen Arbeit ausreichend vermittelt?

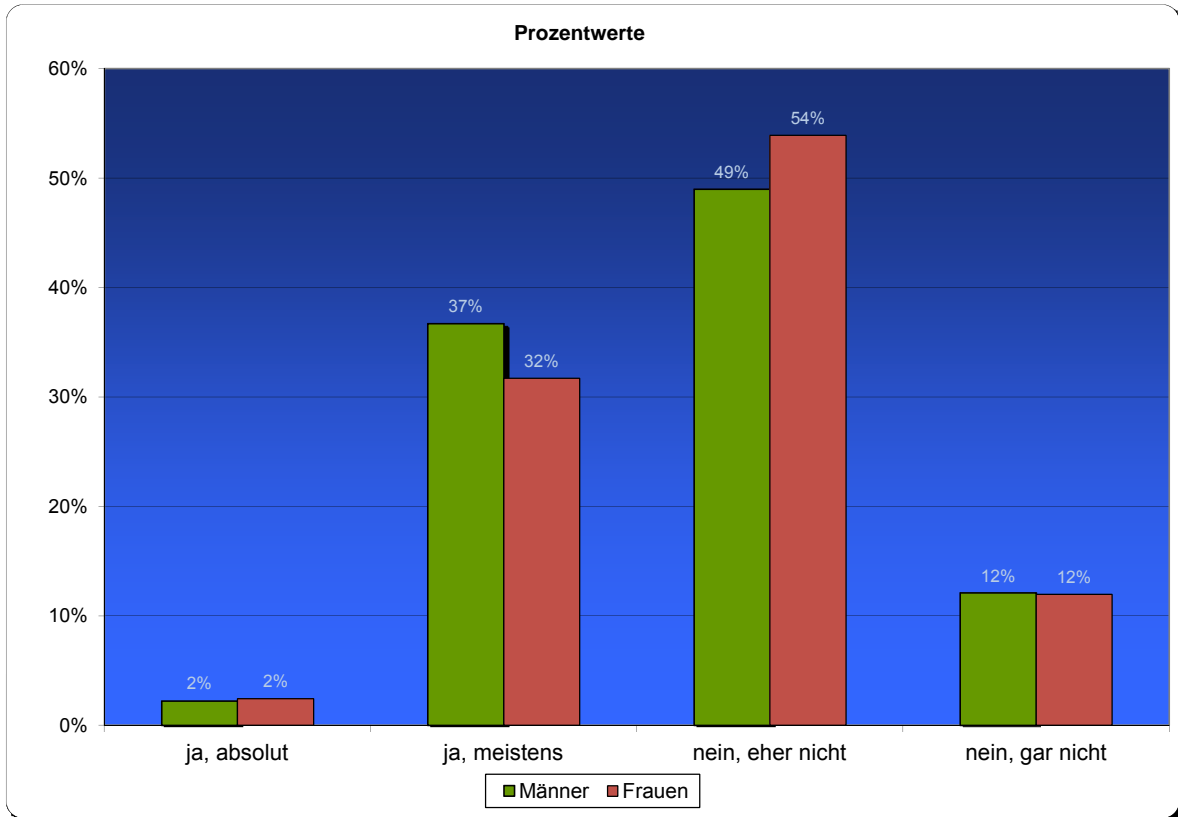

Anzahl der Fragebögen gesamt: 1118

Anzahl der gültigen Antworten: 1116

Mitgliederbefragung MB-Monitor 2014

Detailanalyse der Frage:

Wird von Ihnen erwartet, dass Sie vorgeschriebene Weiterbildungsinhalte außerhalb der regulären Arbeitszeit absolvieren?

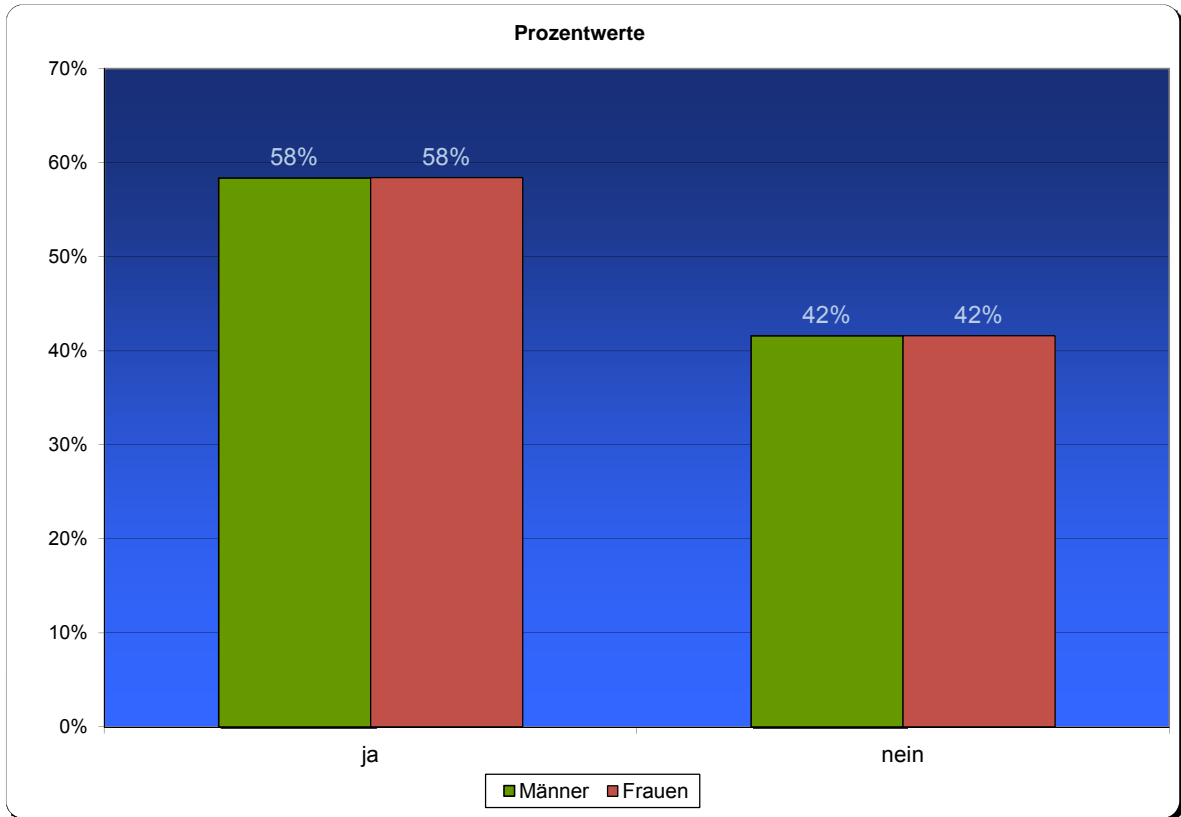

Anzahl der Fragebögen gesamt: 1118

Anzahl der gültigen Antworten: 1115

Mitgliederbefragung MB-Monitor 2014

Detailanalyse der Frage:

Wurde Ihnen ein strukturierter Weiterbildungsplan ausgehändigt?

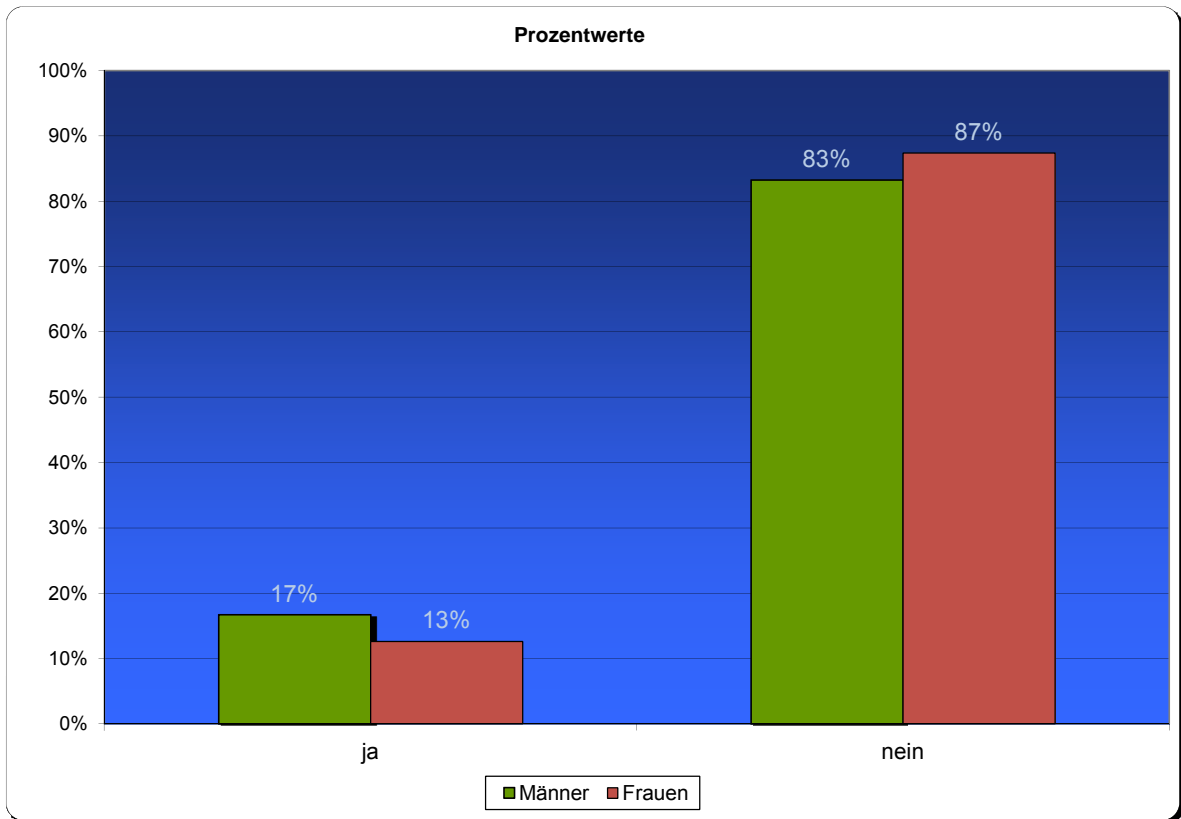

Anzahl der Fragebögen gesamt: 1118

Anzahl der gültigen Antworten: 1118

Mitgliederbefragung MB-Monitor 2014

Detailanalyse der Frage:

Wenn ja, wird der Weiterbildungsplan eingehalten?

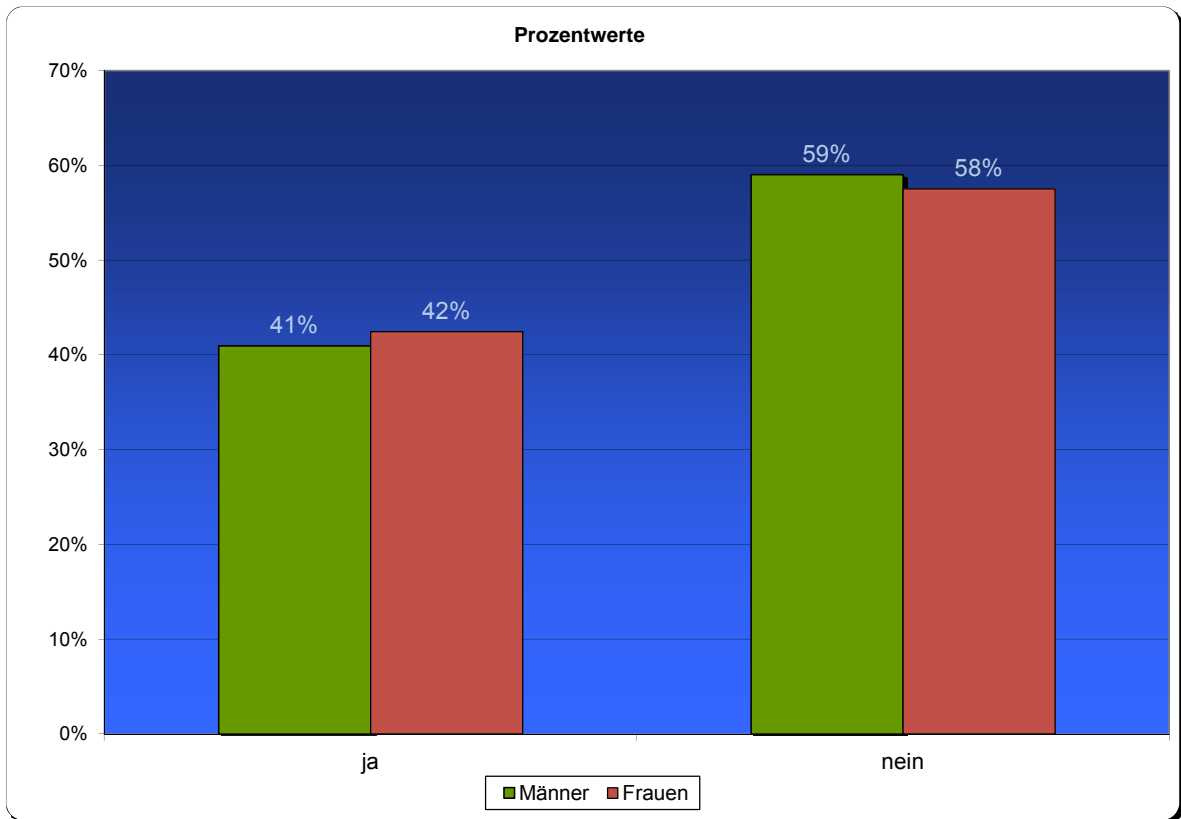

Anzahl der Fragebögen gesamt: 166

Anzahl der gültigen Antworten: 165

Mitgliederbefragung MB-Monitor 2014

Detailanalyse der Frage:

Wird in Ihrer Weiterbildungsstätte mit Logbüchern gearbeitet, um Leistungen zu erfassen?

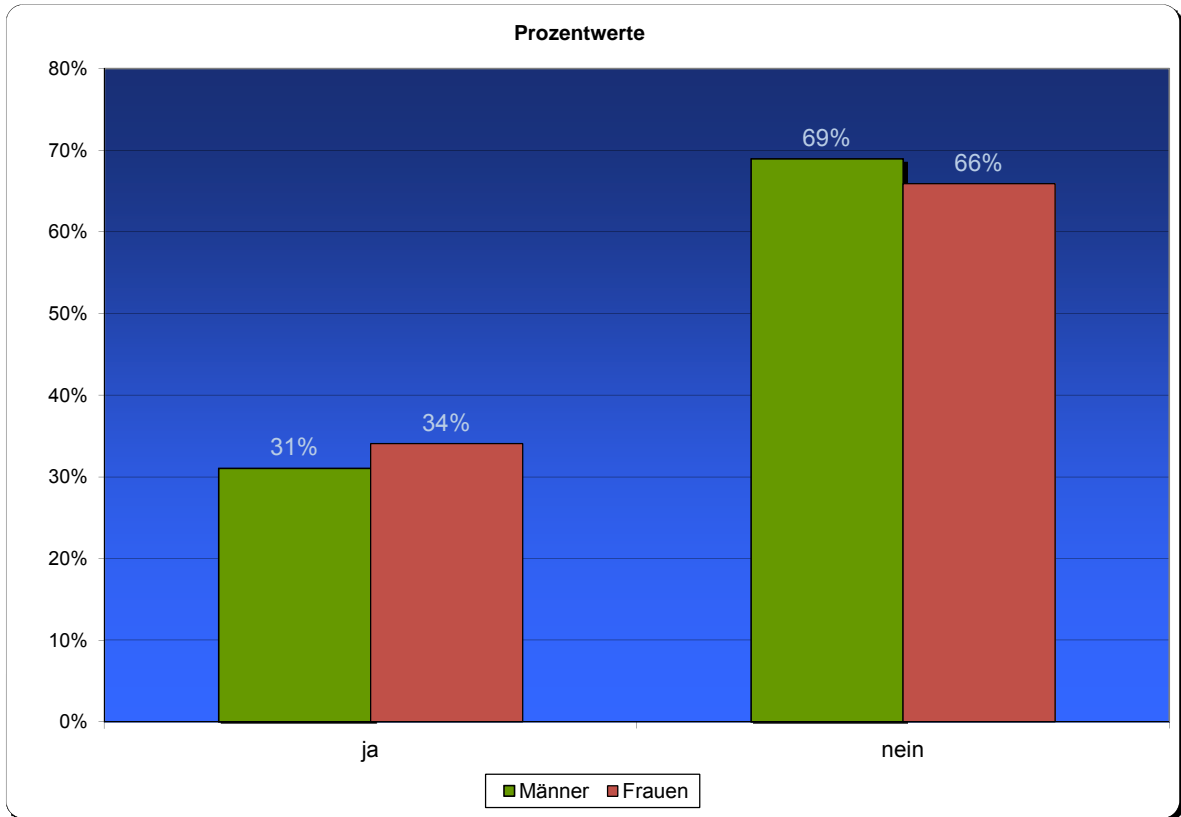

Anzahl der Fragebögen gesamt: 1118

Anzahl der gültigen Antworten: 1117

Mitgliederbefragung MB-Monitor 2014

Detailanalyse der Frage:

Erhalten Sie in Ihrem Fachgebiet ein regelmäßiges Feedback durch den Weiterbilder?

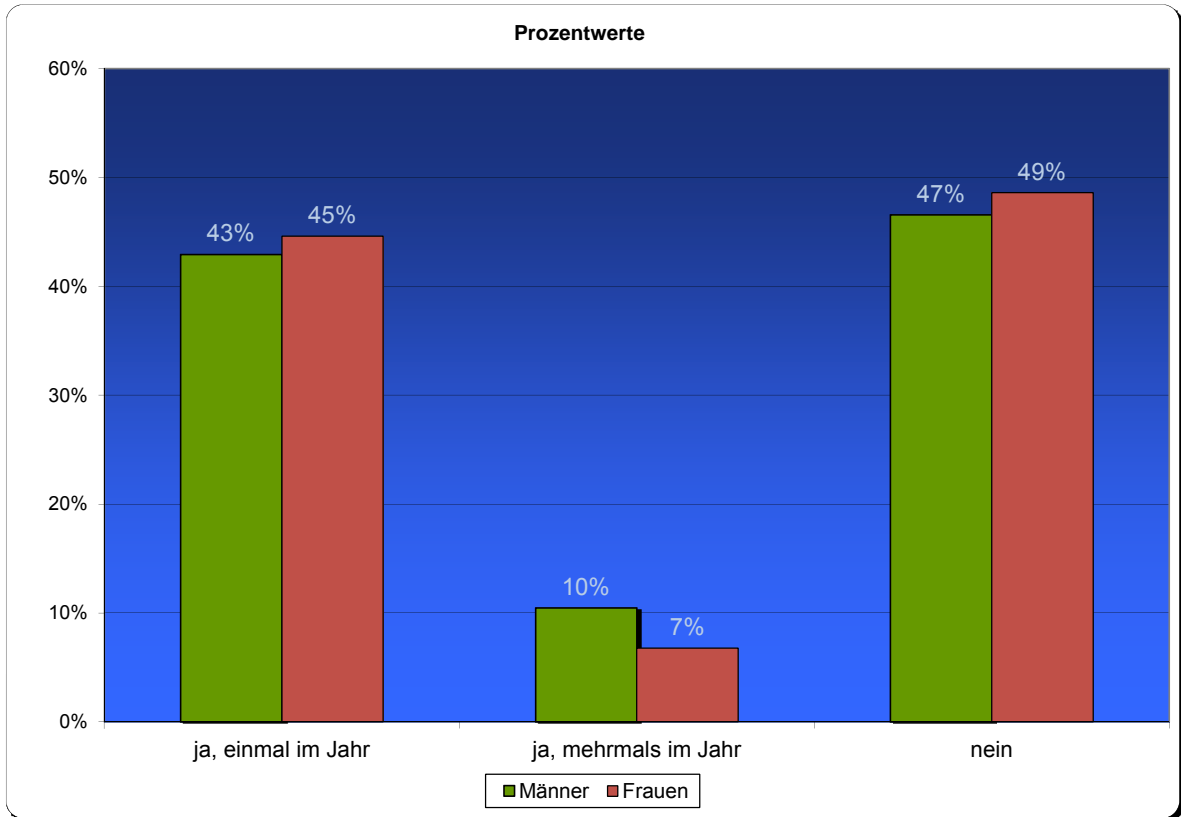

Anzahl der Fragebögen gesamt: 1118

Anzahl der gültigen Antworten: 1114

Mitgliederbefragung MB-Monitor 2014

Detailanalyse der Frage:

Halten Sie Ihren Weiterbilder für didaktisch kompetent?

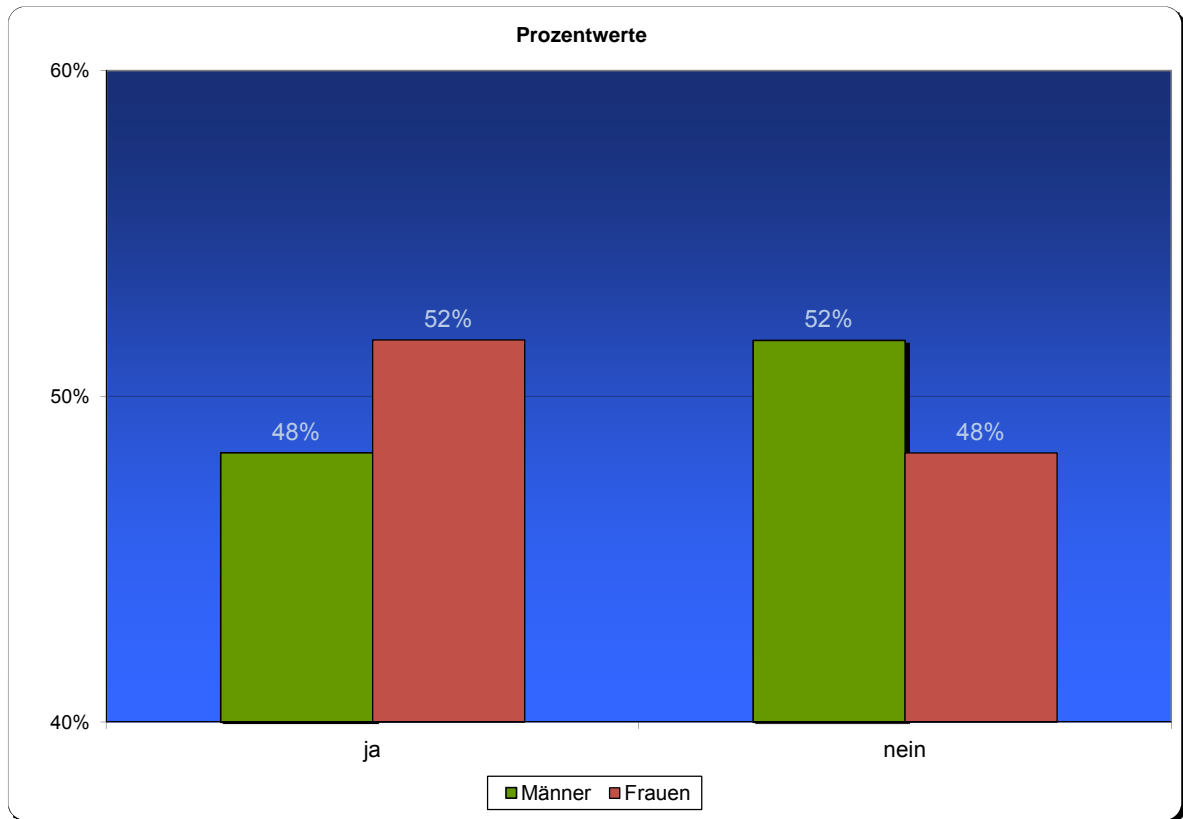

Anzahl der Fragebögen gesamt: 1118

Anzahl der gültigen Antworten: 1112

Mitgliederbefragung MB-Monitor 2014

Detailanalyse der Frage:

Fühlen Sie sich von Ihrem Weiterbilder gefördert?

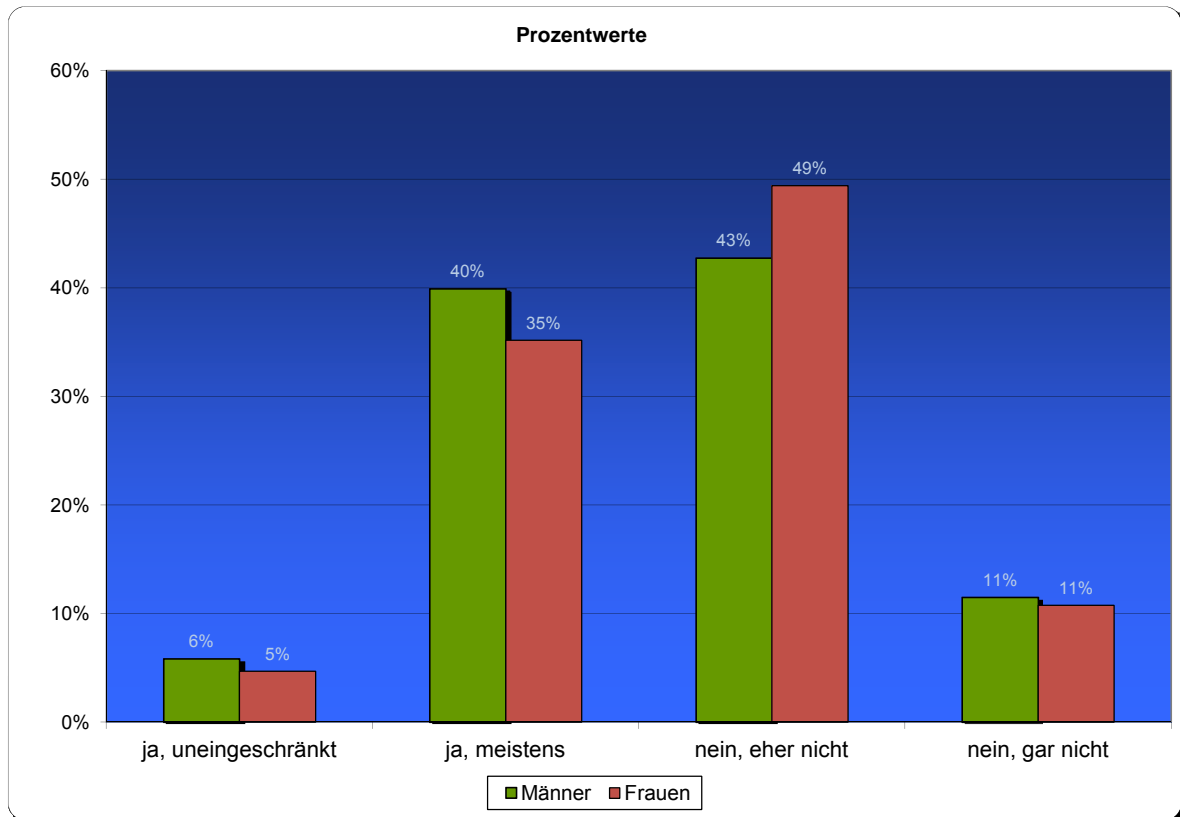

Anzahl der Fragebögen gesamt: 1118

Anzahl der gültigen Antworten: 1113

Mitgliederbefragung MB-Monitor 2014

Detailanalyse der Frage:

Welche Möglichkeiten gibt es in Ihrer Weiterbildungsstätte zur Rotation oder zur Kooperation mit anderen Weiterbildungseinrichtungen?

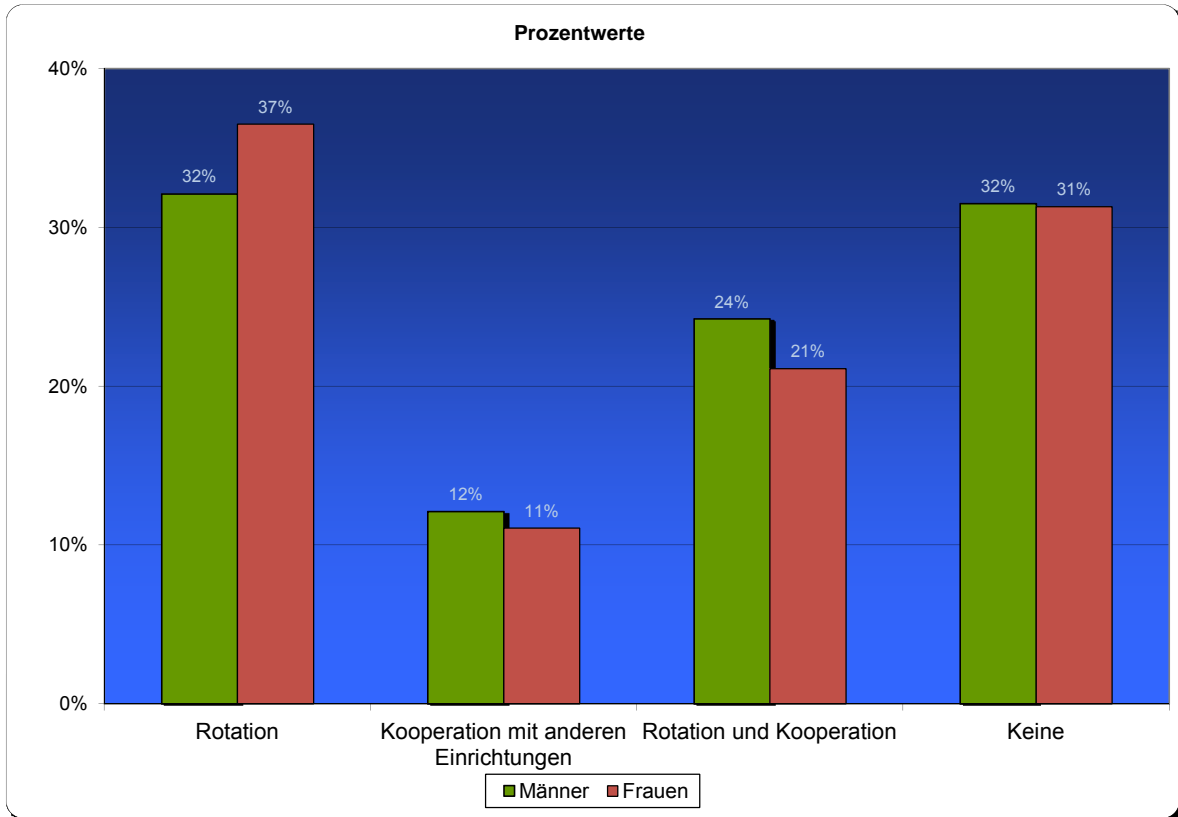

Anzahl der Fragebögen gesamt: 1118

Anzahl der gültigen Antworten: 1114

Mitgliederbefragung MB-Monitor 2014

Detailanalyse der Frage:

Welche Angebote gibt es seitens Ihres Arbeitgebers, um Beruf und Privatleben während der Weiterbildung miteinander vereinbaren zu können?

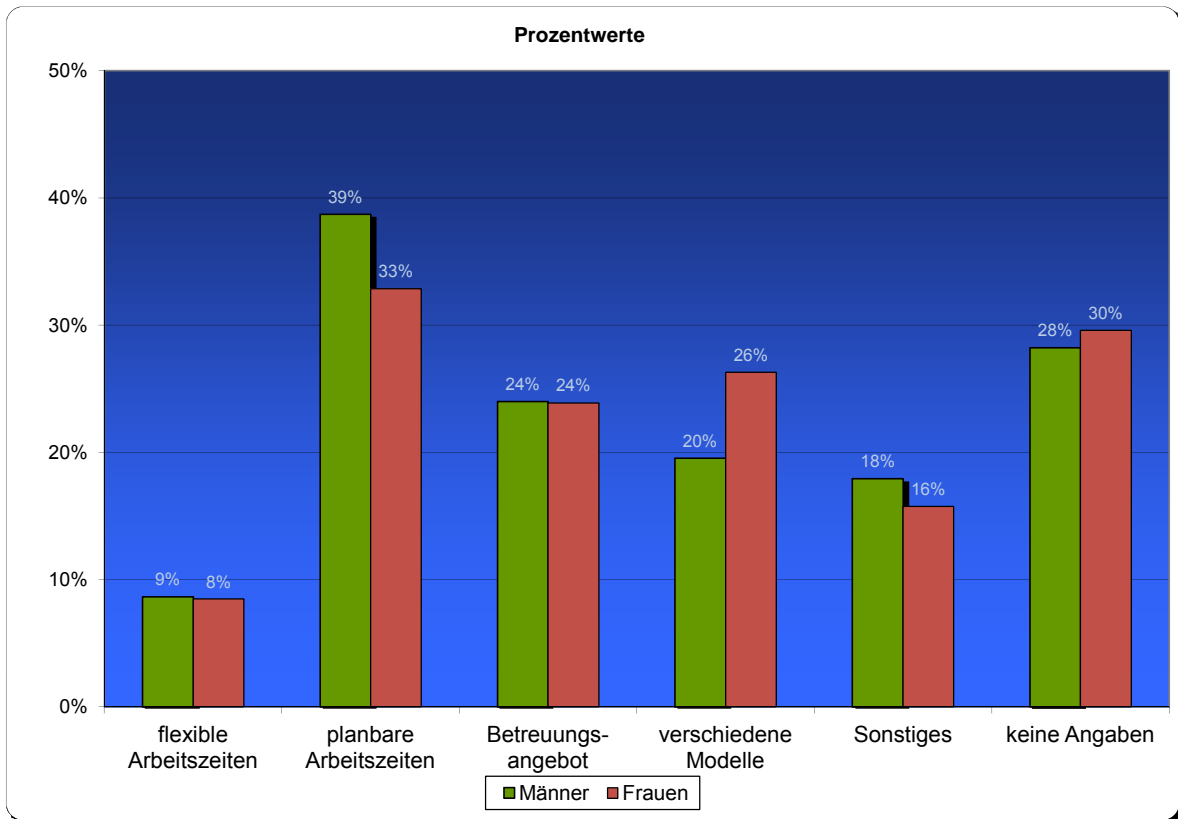

Anzahl der Fragebögen gesamt: 1118

Anzahl der gültigen Antworten*: 1200

*Mehrfachantworten möglich

Mitgliederbefragung MB-Monitor 2014

Detailanalyse der Frage:

Würden Sie anderen empfehlen, bei Ihrer Weiterbildungsstätte eine Weiterbildung zu absolvieren?

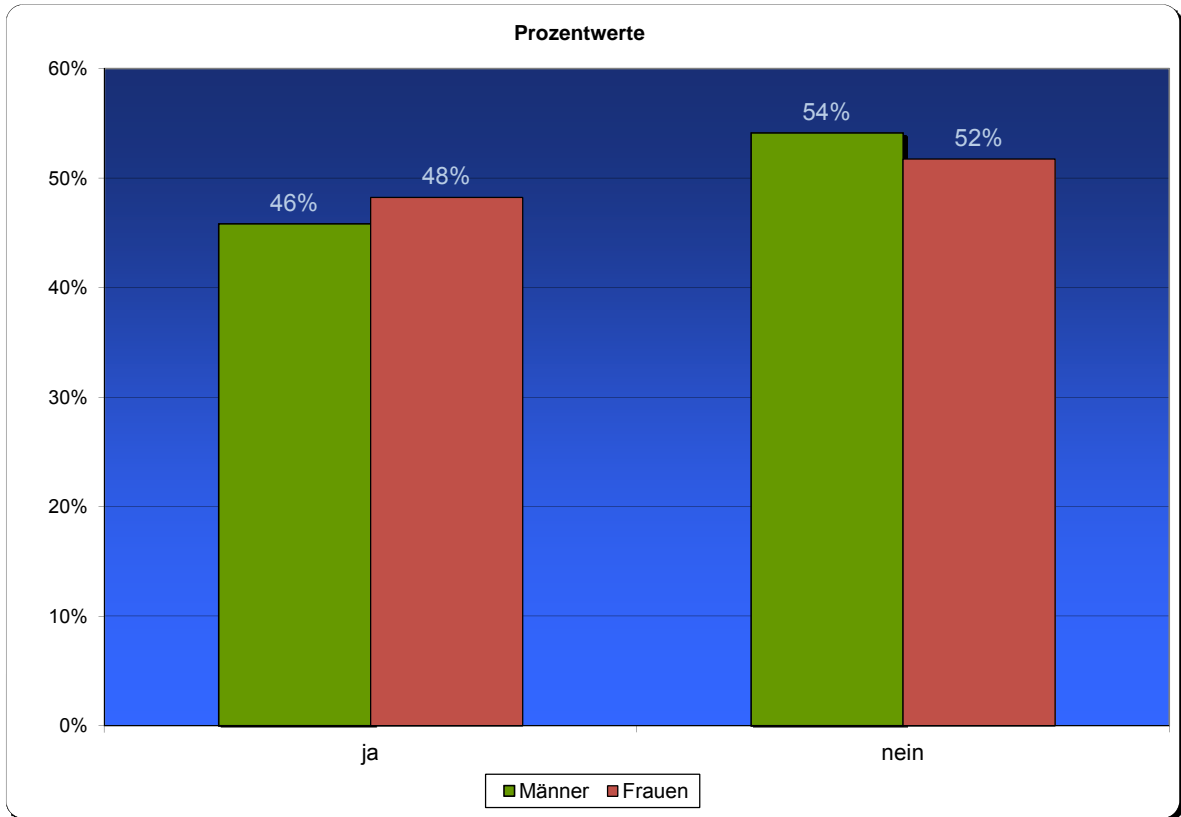

Anzahl der Fragebögen gesamt: 1118

Anzahl der gültigen Antworten: 1097

Mitgliederbefragung MB-Monitor 2014

Detailanalyse der Frage:

Halten Sie einen ambulanten Pflichtteil (in einer ambulanten Einrichtung wie z.B. Praxis, MVZ, Ambulanzen) in Ihrer Weiterbildung für wünschenswert?

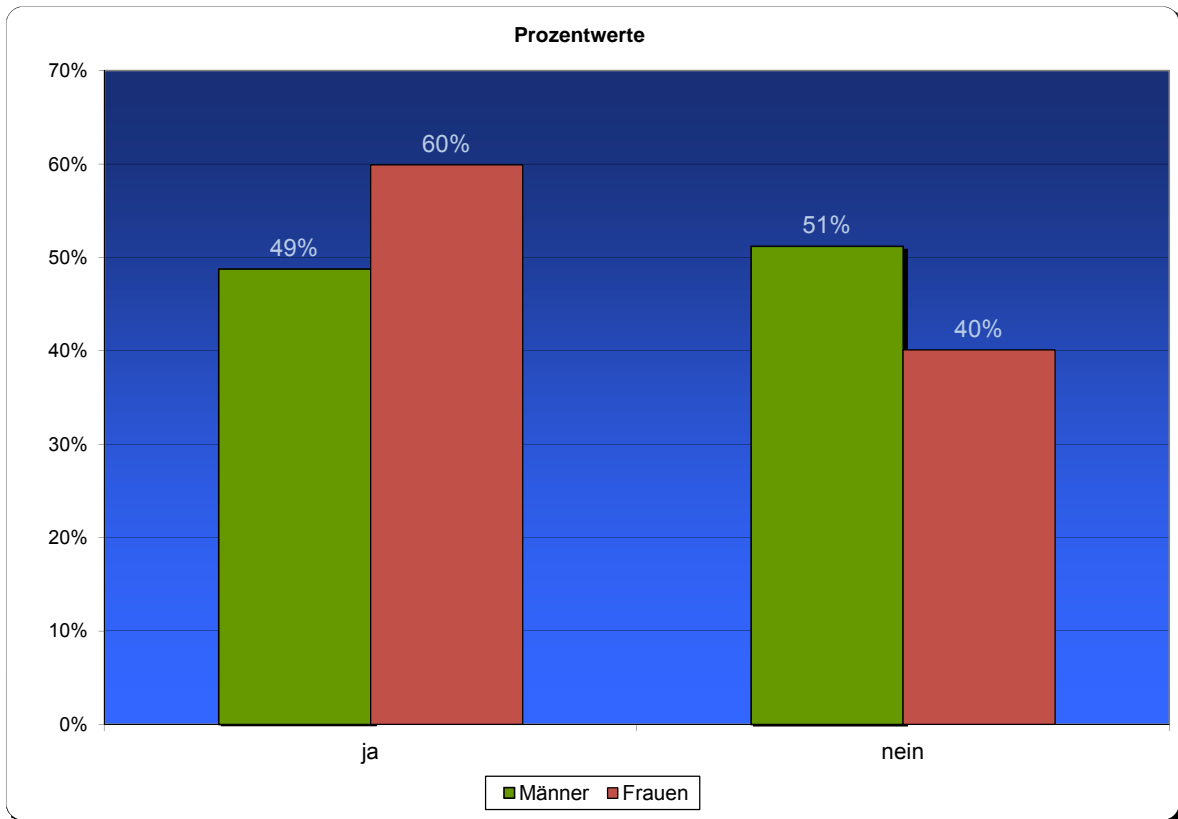

Anzahl der Fragebögen gesamt: 1118

Anzahl der gültigen Antworten: 1098

Mitgliederbefragung MB-Monitor 2014

Detailanalyse der Frage:

In welchem Bereich möchten Sie nach Ihrer Facharztprüfung arbeiten?

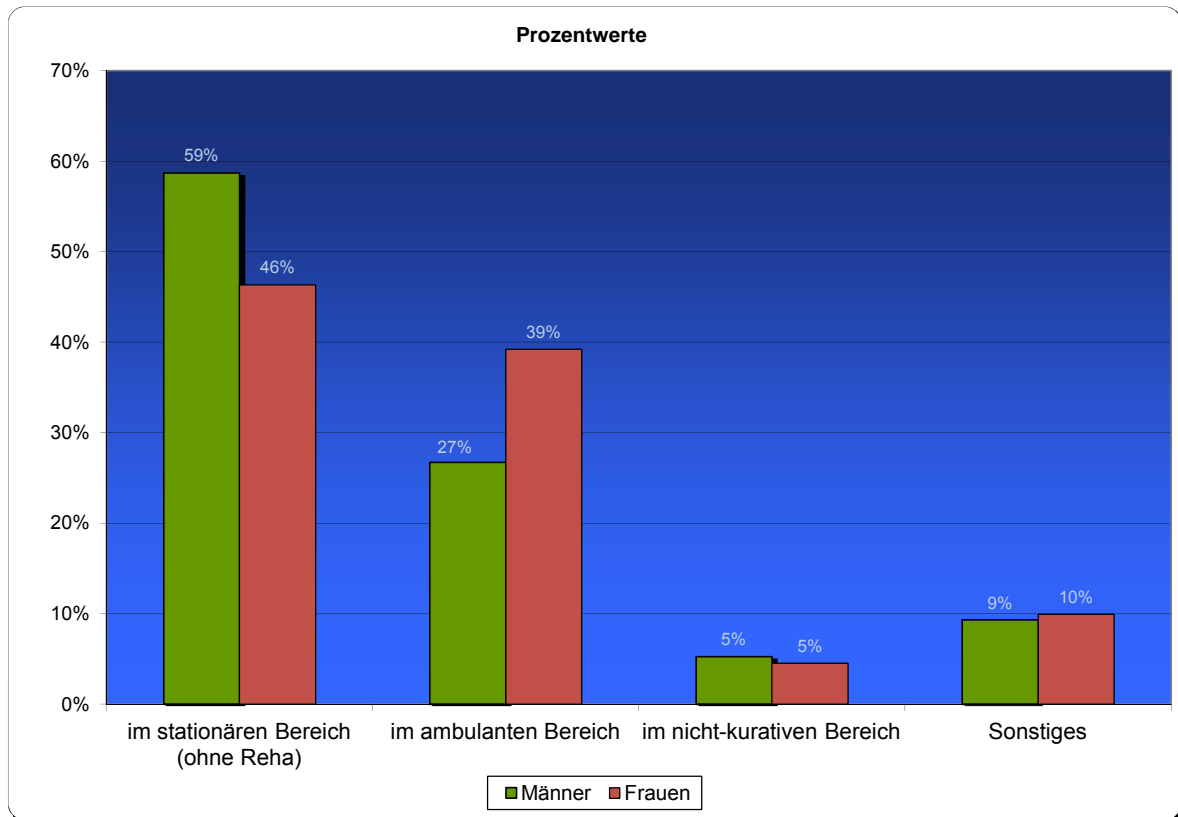

Anzahl der Fragebögen gesamt: 1118

Anzahl der gültigen Antworten: 1082

Mitgliederbefragung MB-Monitor 2014

Detailanalyse der Frage:

Wann hat sich dieser Wunsch bei Ihnen manifestiert?

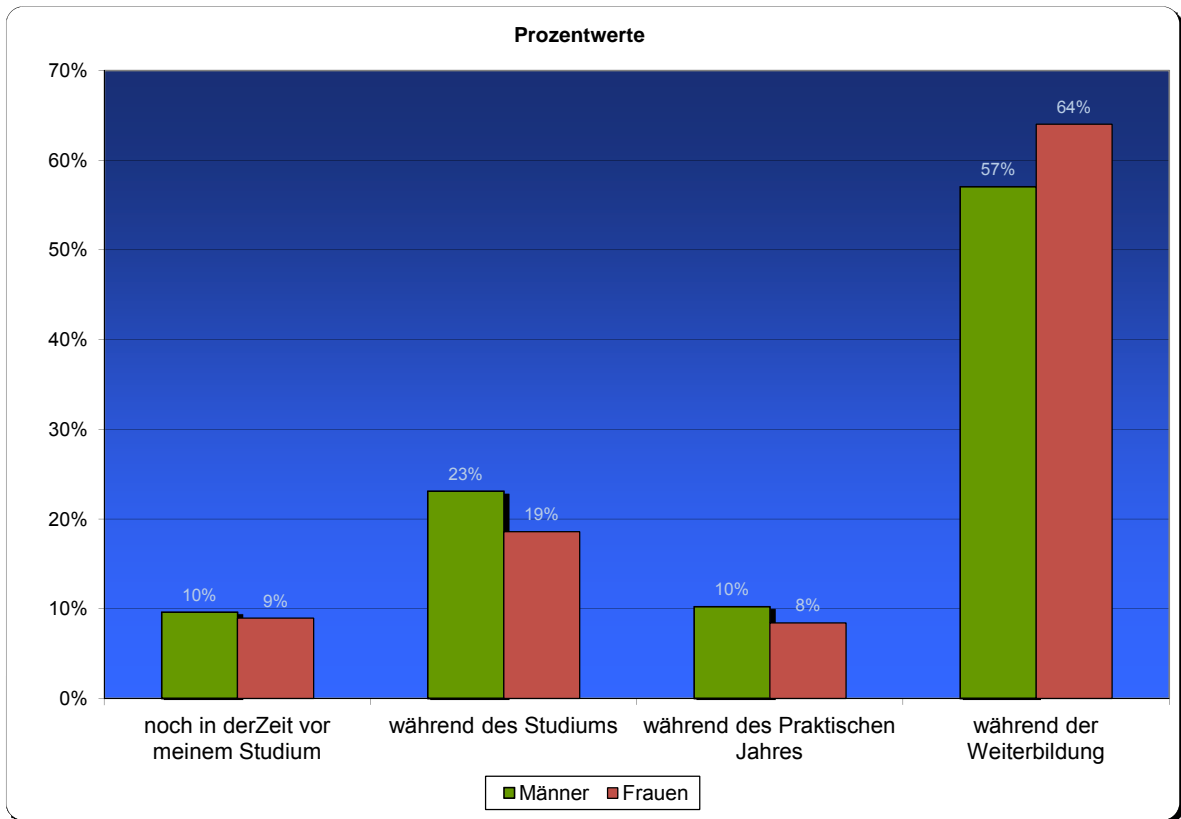

Anzahl der Fragebögen gesamt: 1118

Anzahl der gültigen Antworten: 1071

Mitgliederbefragung MB-Monitor 2014

Detailanalyse der Frage:

Ist Ihr Arbeitsvertrag zeitlich befristet?

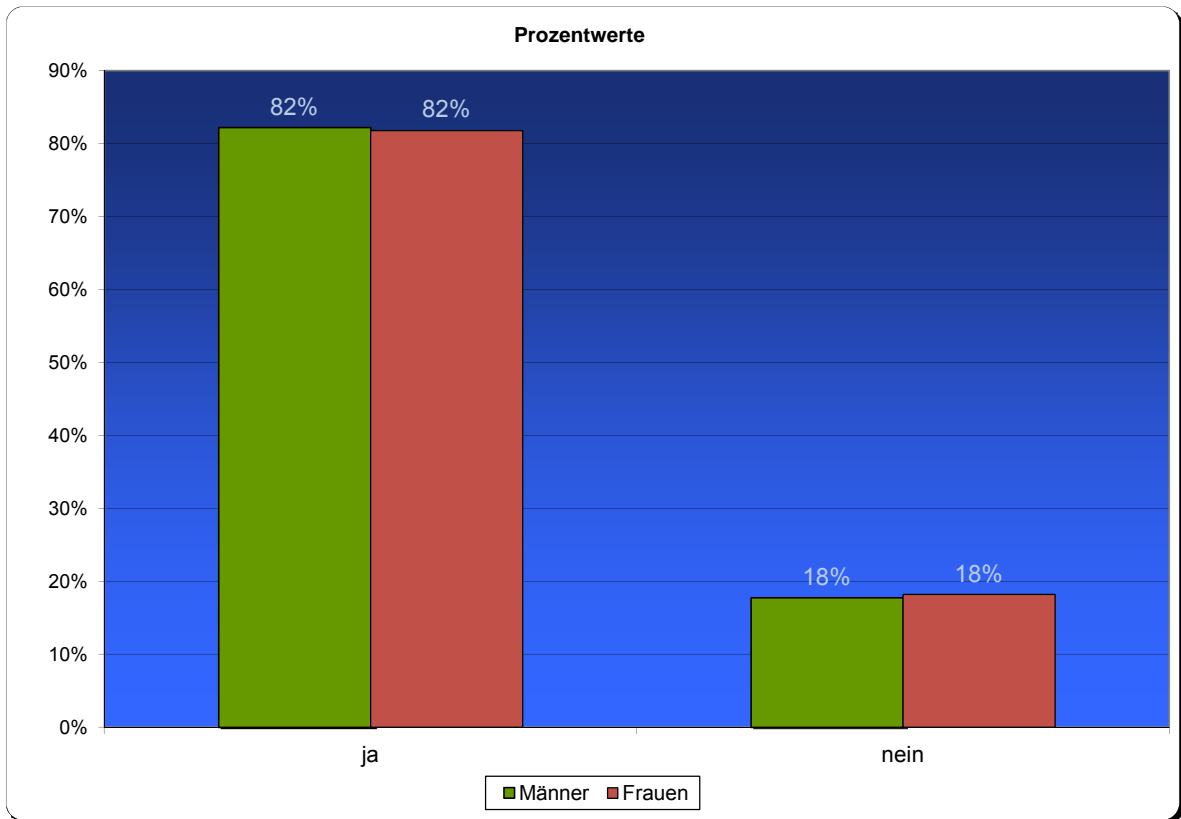

Anzahl der Fragebögen gesamt: 1118

Anzahl der gültigen Antworten: 1085

Mitgliederbefragung MB-Monitor 2014

Detailanalyse der Frage:

Wie lange läuft Ihre Befristung?

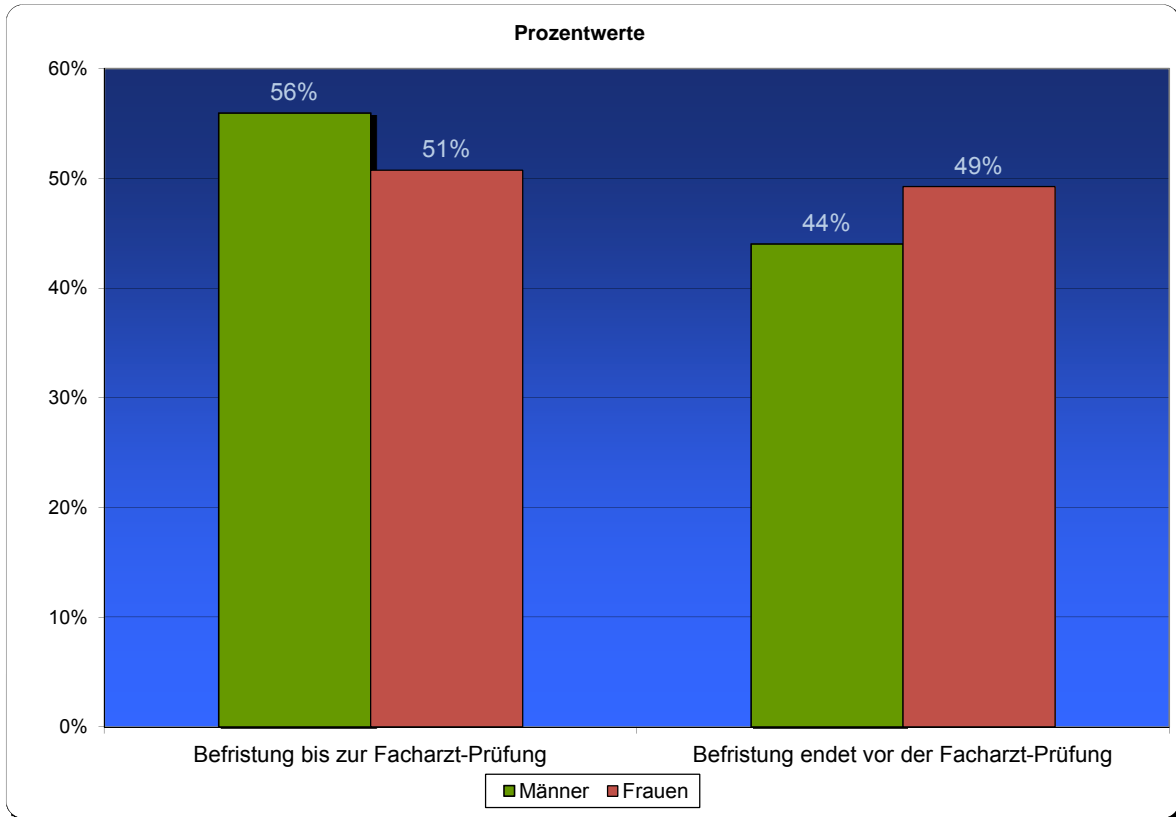

Anzahl der Fragebögen gesamt: 887

Anzahl der gültigen Antworten: 875

Mitgliederbefragung MB-Monitor 2014

Detailanalyse der Frage:

Ist diese Befristung identisch mit dem Ende der Weiterbildungsbefugnis Ihres Weiterbilders?

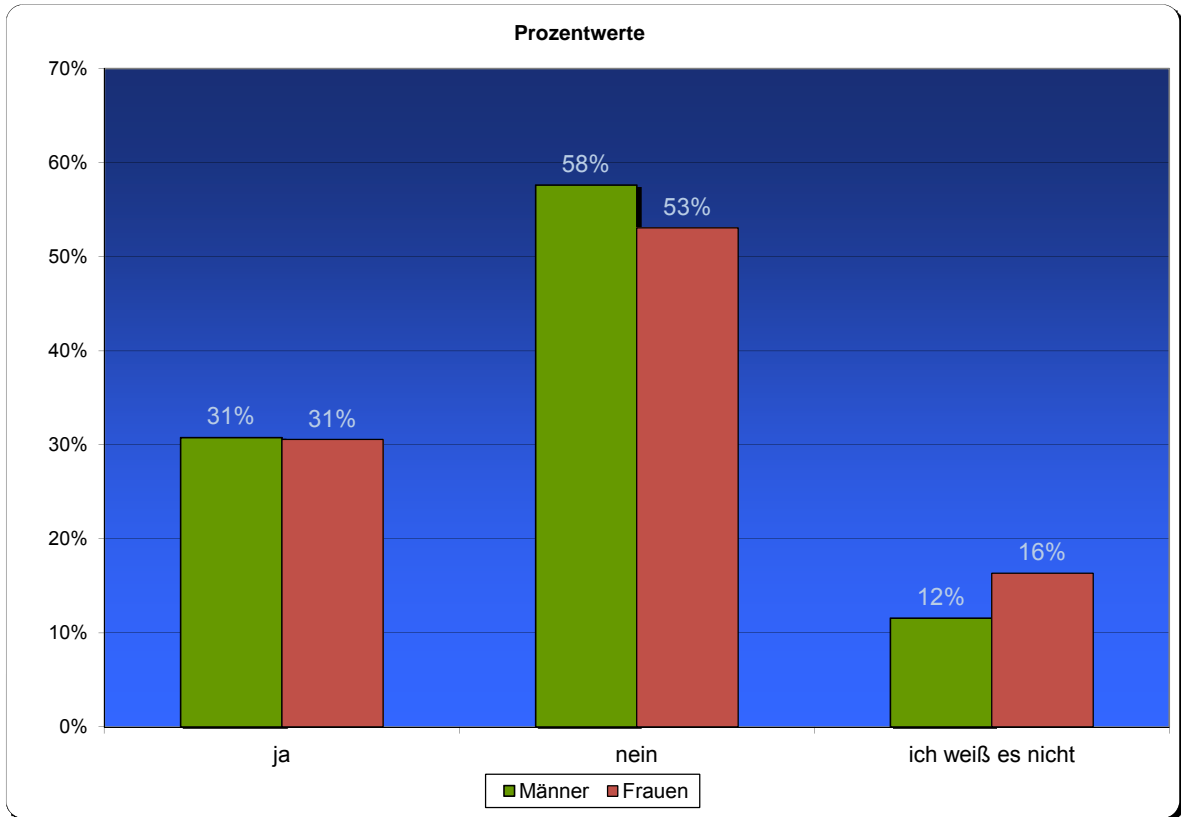

Anzahl der Fragebögen gesamt: 887

Anzahl der gültigen Antworten: 881

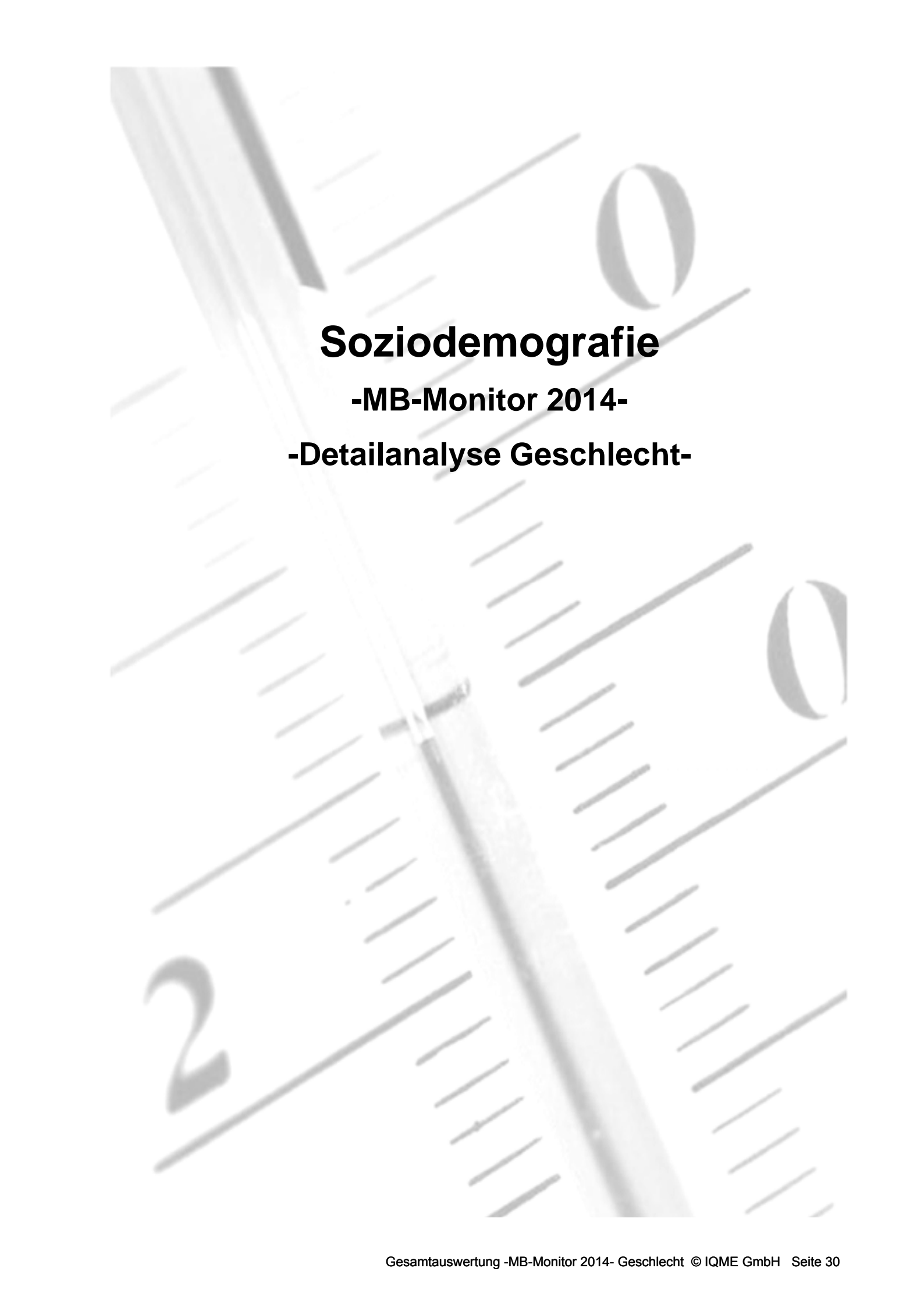
The background of the page features a close-up, grayscale image of a pen nib and a ruler. The pen nib is positioned diagonally from the top left towards the bottom center. The ruler is also diagonal, running parallel to the pen nib, with various markings and numbers visible, including a large '2' on the left and '0' on the right. The overall aesthetic is clean and professional, suggesting precision and measurement.

Soziodemografie
-MB-Monitor 2014-
-Detailanalyse Geschlecht-

Mitgliederbefragung MB-Monitor 2014

Detailanalyse der Frage:

Ihr Alter:

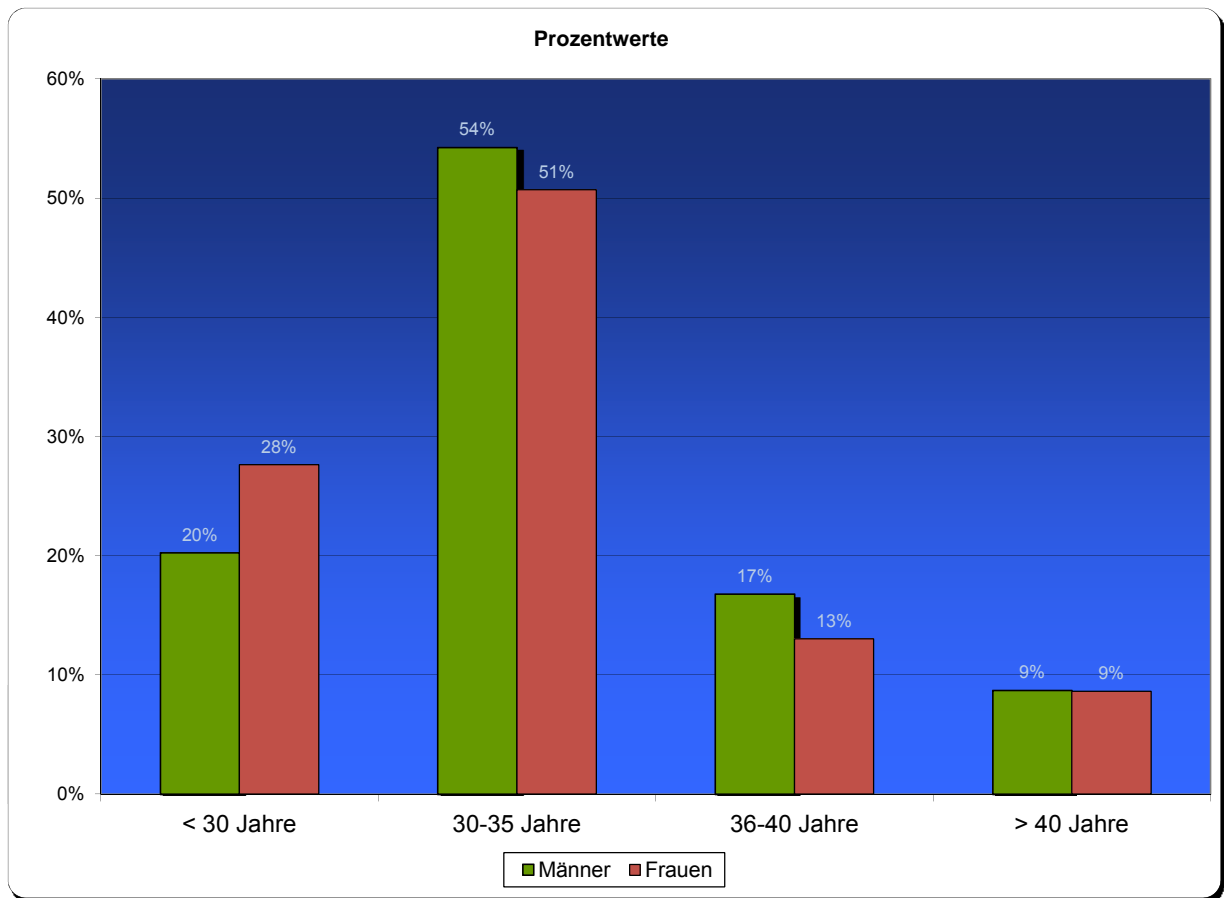

Anzahl der Fragebögen gesamt: 1118
Anzahl der gültigen Antworten: 1065
Mittleres Alter (in Jahren): 33

Mitgliederbefragung MB-Monitor 2014

Detailanalyse der Frage:

Bettenzahl Ihres Krankenhauses:

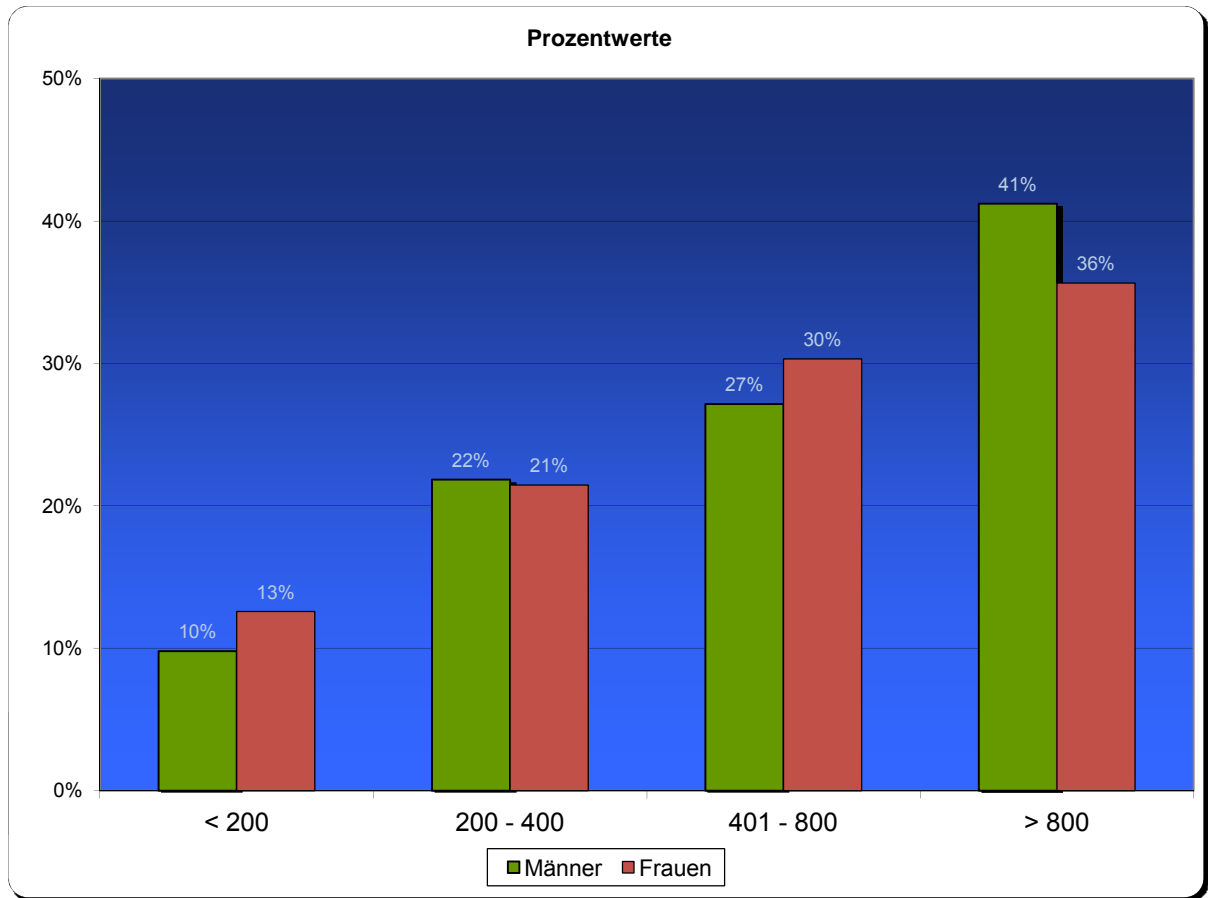

Anzahl der Fragebögen gesamt: 1118

Anzahl der gültigen Antworten: 1061

Mitgliederbefragung MB-Monitor 2014

Detailanalyse der Frage:

Ihr Arbeitgeber:

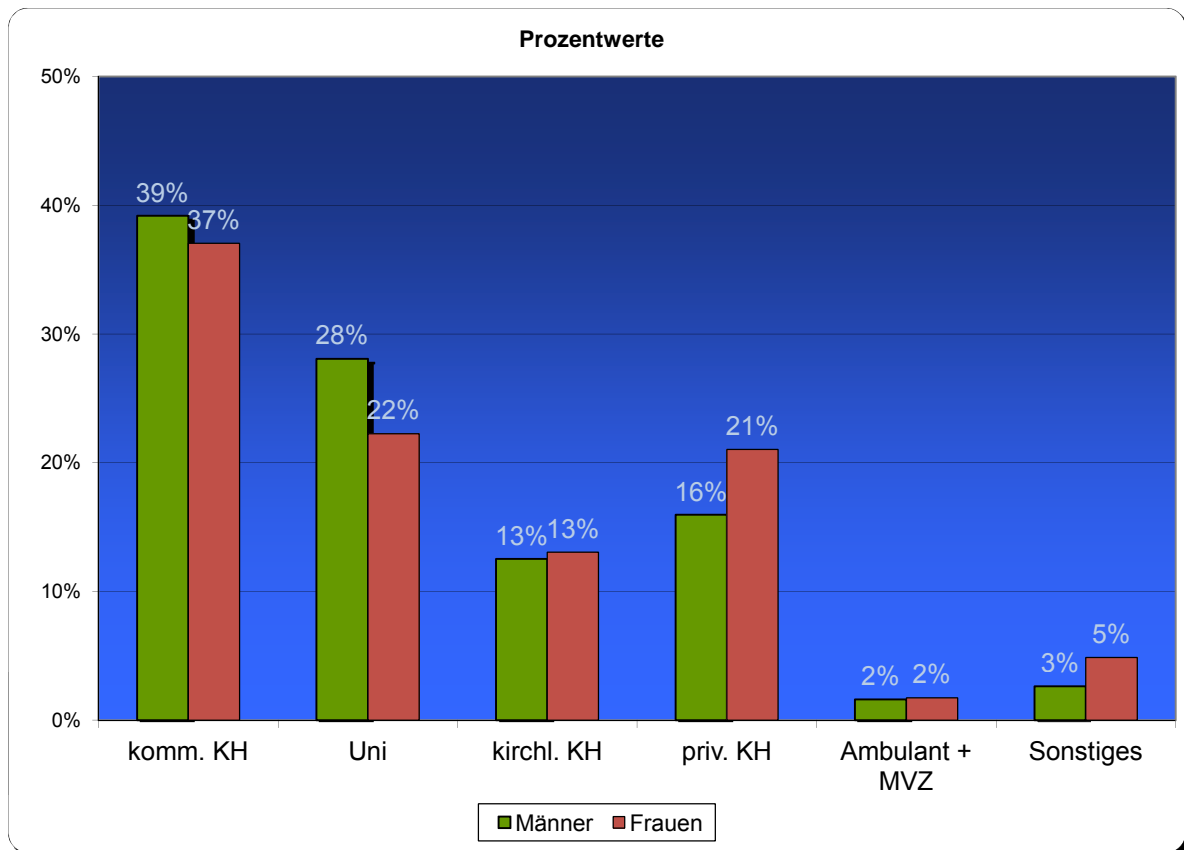

Anzahl der Fragebögen gesamt: 1118

Anzahl der gültigen Antworten: 1077