

ERGEBNISBERICHT DER MITGLIEDERBEFRAGUNG GESAMTAUSWERTUNG

MB-MONITOR 2019

MB-Monitor 2019

Mitgliederbefragung

Rücklaufquoten

	<i>Versendete E-Mails</i>	<i>Gültige Antworten</i>	<i>Rücklaufquote</i>
Gesamt	26574	6474	24%

REPRÄSENTATIVITÄT

MB-MONITOR 2019

MITGLIEDERBEFRAGUNG

MB-Monitor 2019

Detailanalyse der Frage:

Geschlecht

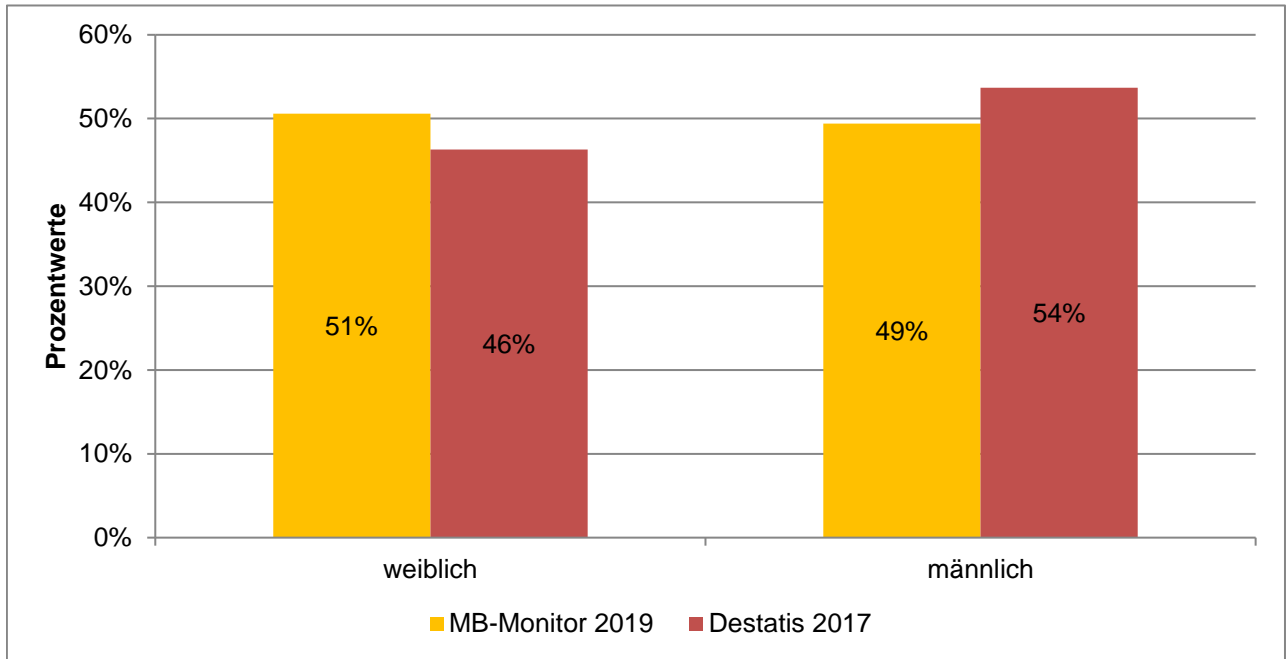

	Häufigkeiten	Prozentwerte	Destatis 2017
weiblich	3262	51%	46%
männlich	3188	49%	54%

Ausgewertete Fragebögen:	6474	100%
Gültige Antworten:	6450	100%

MB-Monitor 2019

Detailanalyse der Frage:

Ärztliches Personal nach Trägerschaft

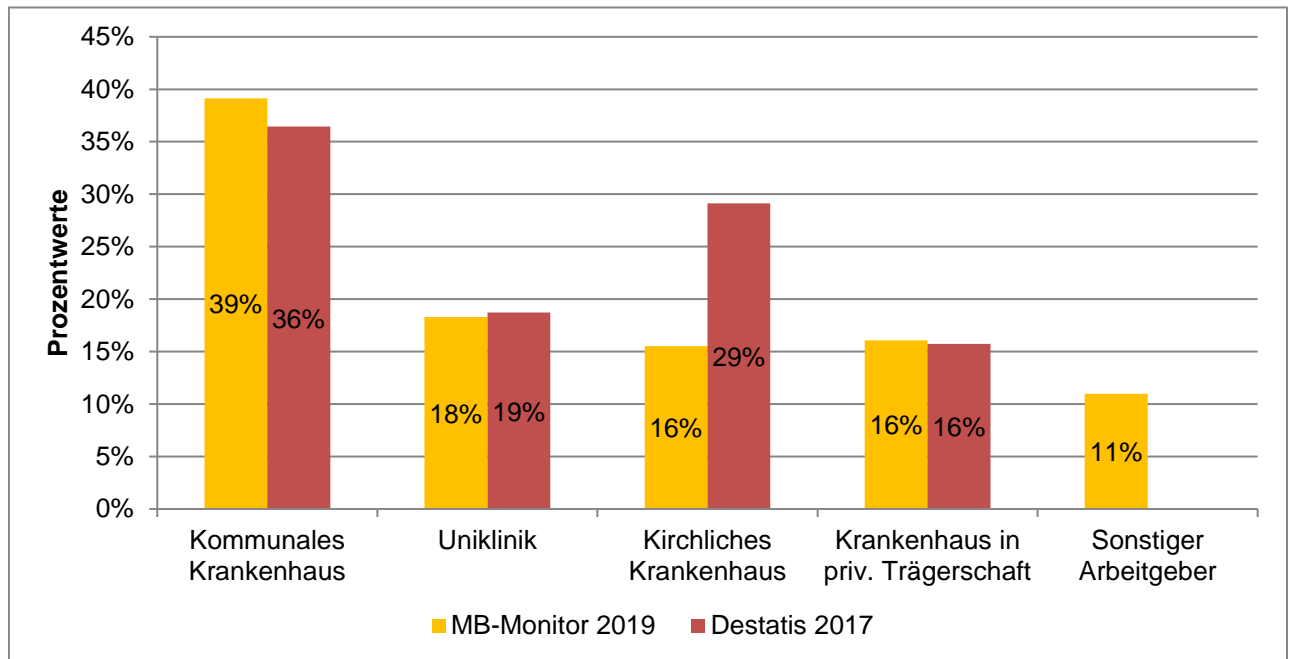

	Häufigkeiten	Prozentwerte	Destatis 2017
Kommunales Krankenhaus	2528	39%	36%
Uniklinik	1182	18%	19%
Kirchliches Krankenhaus	1002	16%	29%
Krankenhaus in priv. Trägerschaft	1037	16%	16%
Sonstiger Arbeitgeber	709	11%	

Ausgewertete Fragebögen:	6474	100%
Gültige Antworten:	6458	100%

MB-Monitor 2019

Detailanalyse der Frage:

Ärztliches Personal nach Trägerschaft

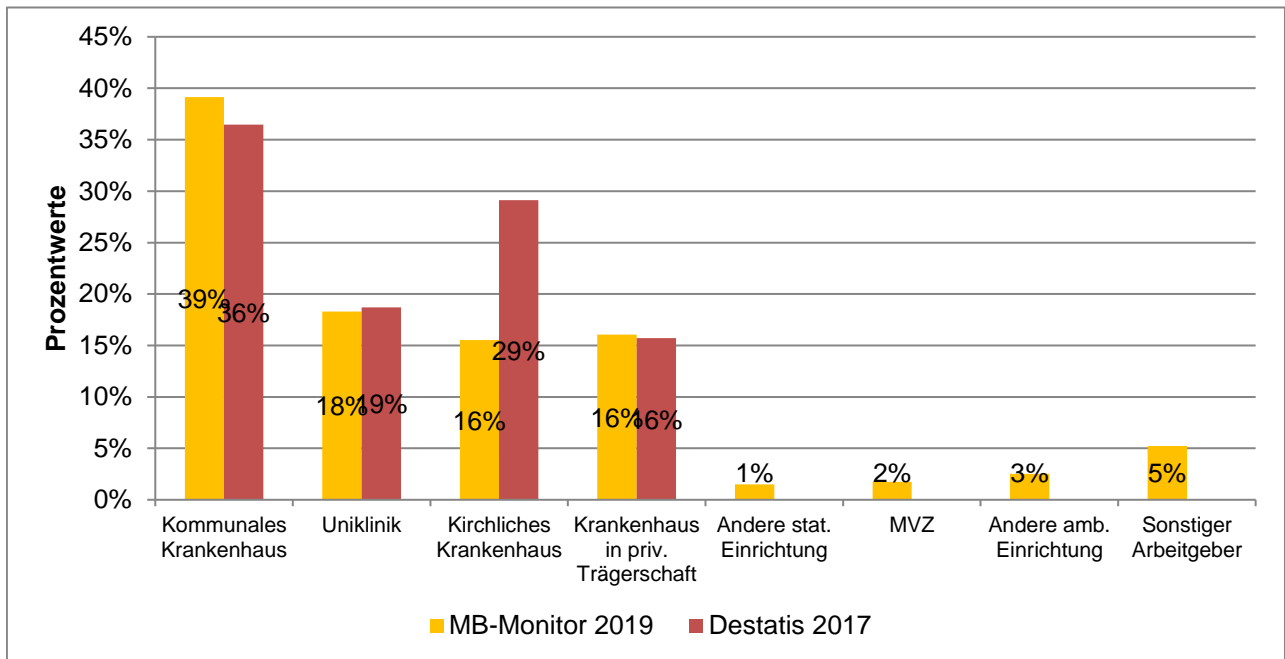

	Häufigkeiten	Prozentwerte	Destatis 2017
Kommunales Krankenhaus	2528	39%	36%
Uniklinik	1182	18%	19%
Kirchliches Krankenhaus	1002	16%	29%
Krankenhaus in priv. Trägerschaft	1037	16%	16%
Andere stat. Einrichtung	96	1%	
MVZ	113	2%	
Andere amb. Einrichtung	162	3%	
Sonstiger Arbeitgeber	338	5%	

Ausgewertete Fragebögen:	6474	100%
Gültige Antworten:	6458	100%

DETAILANALYSEN

MB-MONITOR 2019

MITGLIEDERBEFRAGUNG

MB-Monitor 2019

Detailanalyse der Frage:

Alter

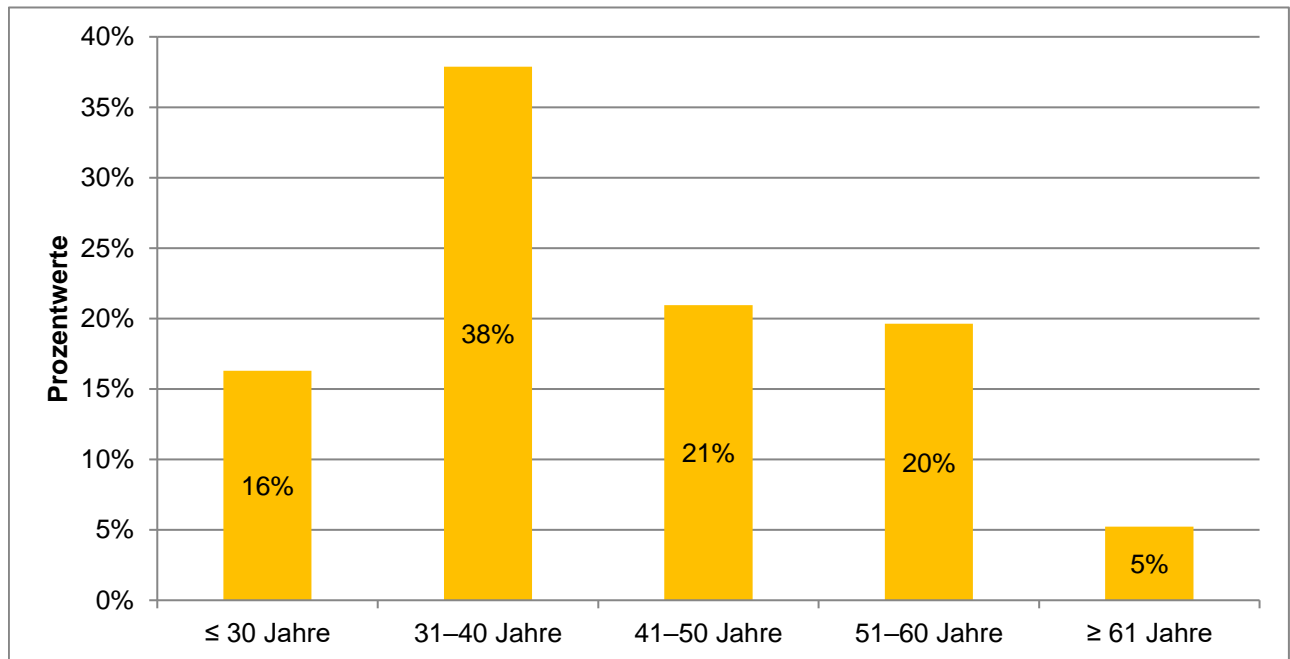

	Häufigkeiten	Prozentwerte
≤ 30 Jahre	1053	16%
31–40 Jahre	2447	38%
41–50 Jahre	1354	21%
51–60 Jahre	1268	20%
≥ 61 Jahre	338	5%

Ausgewertete Fragebögen:	6474	100%
Gültige Antworten:	6460	100%

MB-Monitor 2019

Detailanalyse der Frage:

Geschlecht

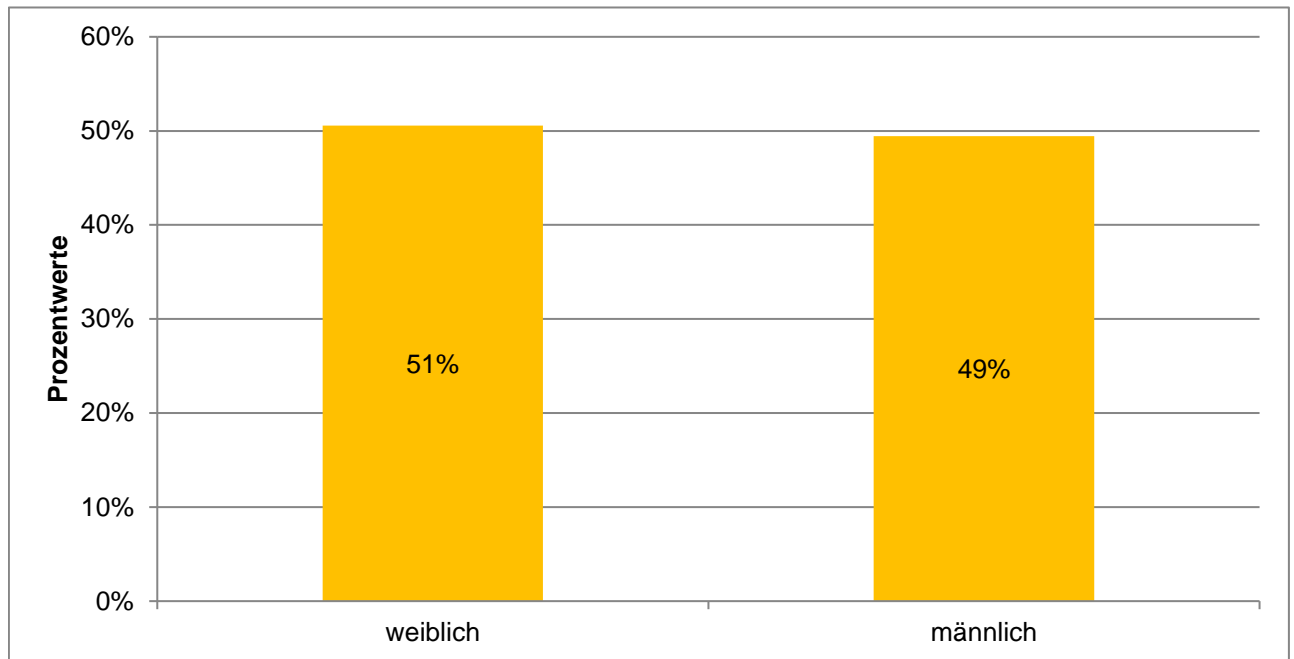

	Häufigkeiten	Prozentwerte
weiblich	3262	51%
männlich	3188	49%

Ausgewertete Fragebögen:	6474	100%
Gültige Antworten:	6450	100%

MB-Monitor 2019

Detailanalyse der Frage:

Berufliche Position

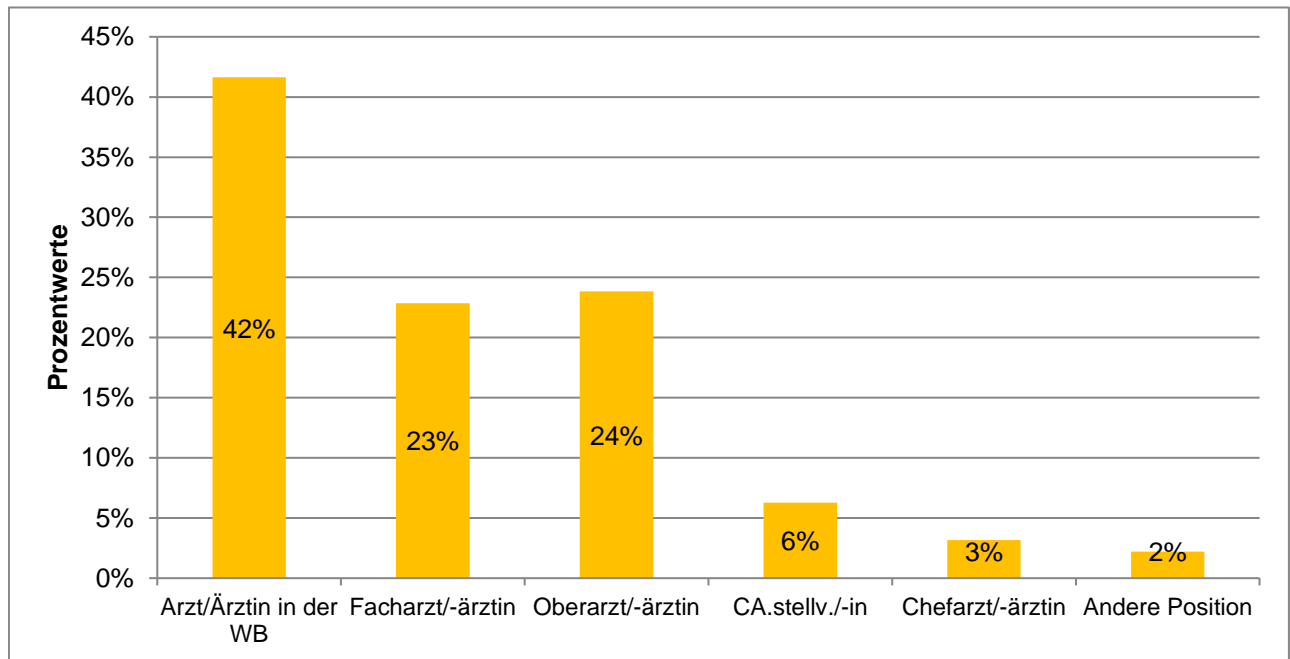

	Häufigkeiten	Prozentwerte
Arzt/Ärztin in der WB	2689	42%
Facharzt/-ärztin	1477	23%
Oberarzt/-ärztin	1539	24%
CA.stellv./-in	406	6%
Chefarzt/-ärztin	205	3%
Andere Position	143	2%

Ausgewertete Fragebögen:	6474	100%
Gültige Antworten:	6459	100%

MB-Monitor 2019 Detailanalyse der Frage:

Ich bin wie folgt beschäftigt:

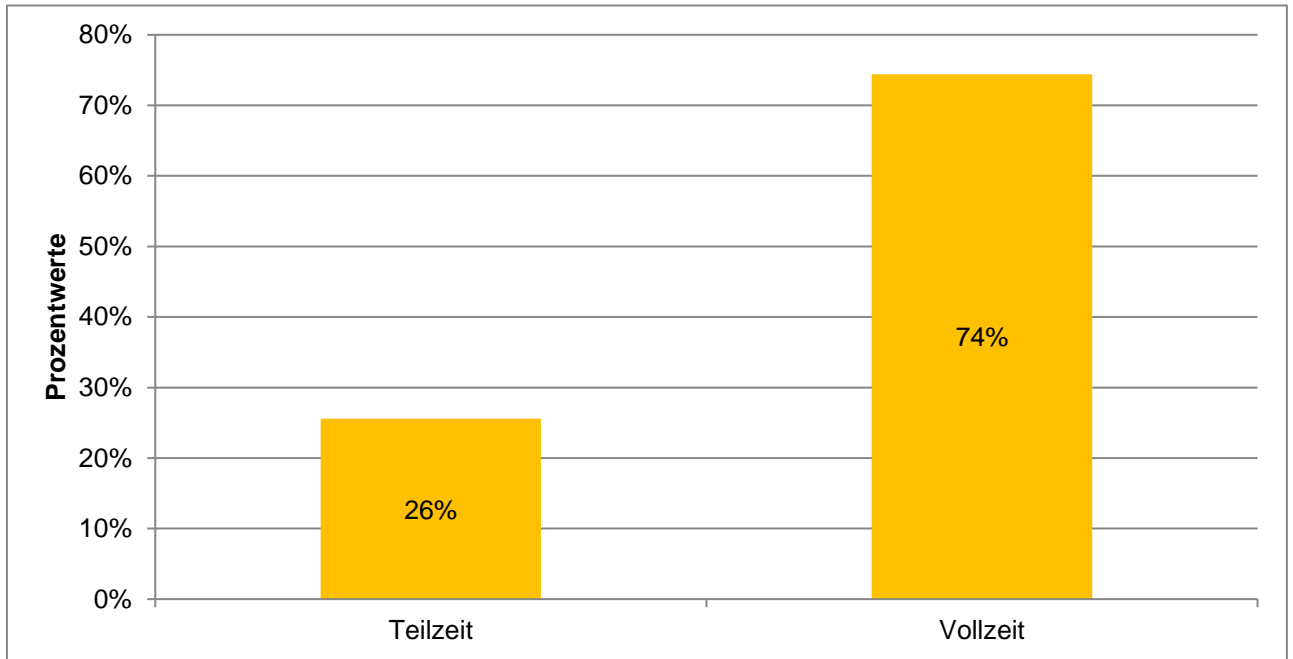

	Häufigkeiten	Prozentwerte
Teilzeit	1653	26%
Vollzeit	4806	74%

Ausgewertete Fragebögen:	6474	100%
Gültige Antworten:	6459	100%

MB-Monitor 2019

Detailanalyse der Frage:

Beschäftigung in Teilzeit: Angabe in Stunden

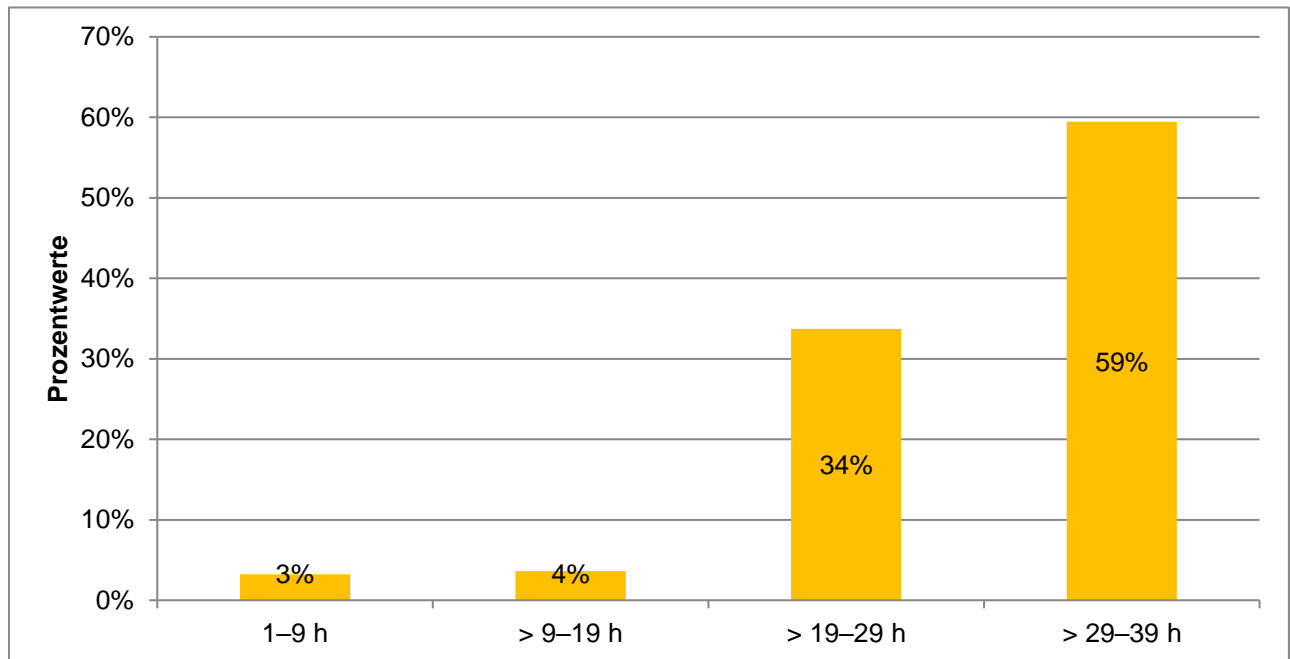

	Häufigkeiten	Prozentwerte
1-9 h	53	3%
> 9-19 h	59	4%
> 19-29 h	552	34%
> 29-39 h	973	59%

Ausgewertete Fragebögen:	1653	100%
Gültige Antworten:	1637	99%
Mittelwert:	27,6	

MB-Monitor 2019

Detailanalyse der Frage:

Arbeitgeber (Hauptarbeitgeber)

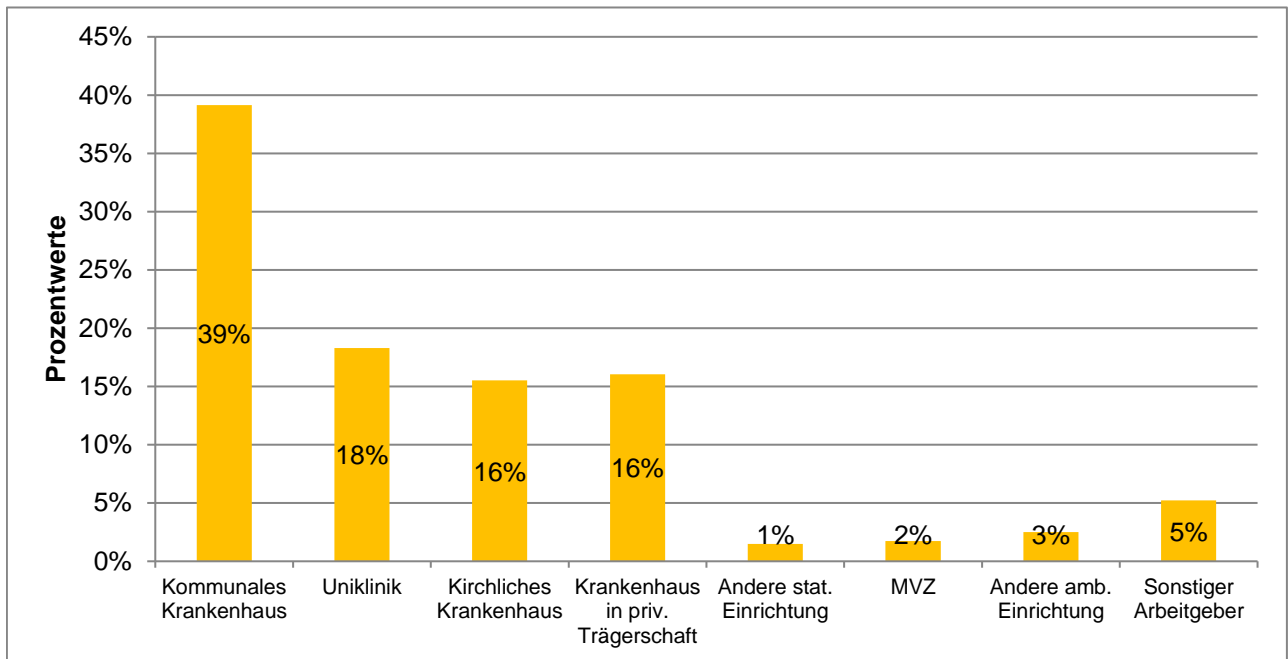

	Häufigkeiten	Prozentwerte
Kommunales Krankenhaus	2528	39%
Uniklinik	1182	18%
Kirchliches Krankenhaus	1002	16%
Krankenhaus in priv. Trägerschaft	1037	16%
Andere stat. Einrichtung	96	1%
MVZ	113	2%
Andere amb. Einrichtung	162	3%
Sonstiger Arbeitgeber	338	5%

Ausgewertete Fragebögen:	6474	100%
Gültige Antworten:	6458	100%

MB-Monitor 2019

Detailanalyse der Frage:

Arbeitgeber Krankenhaus – Anzahl der Betten

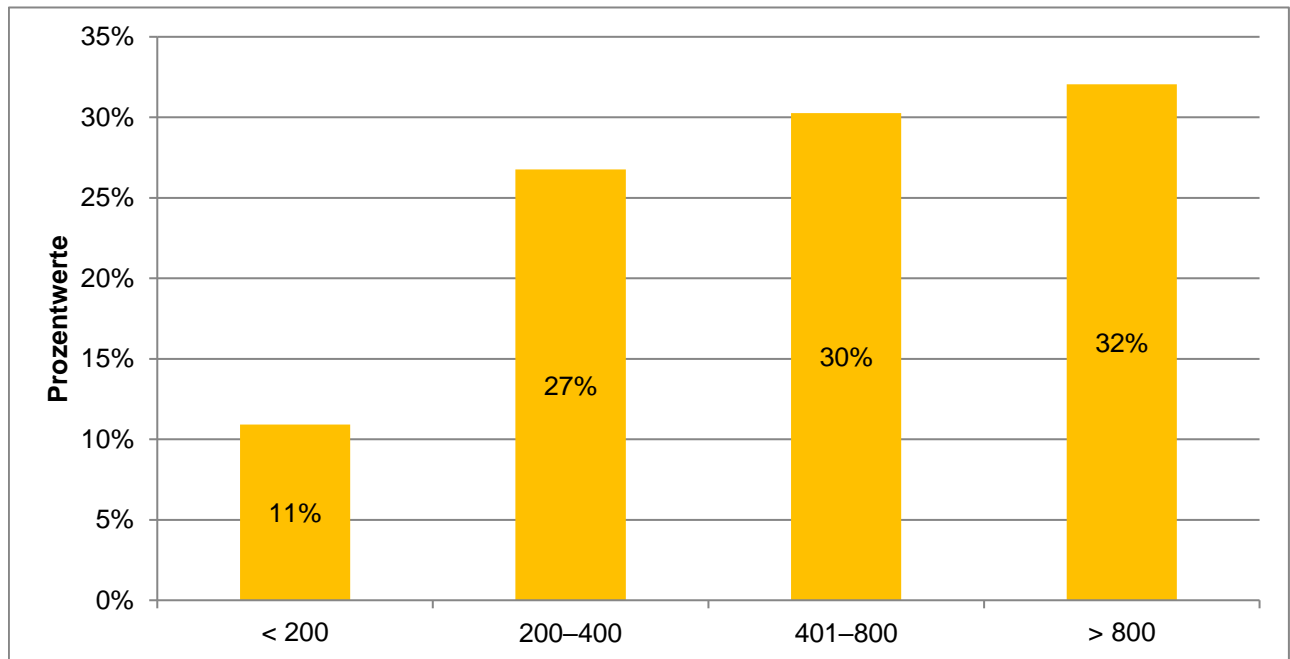

	Häufigkeiten	Prozentwerte
< 200	626	11%
200-400	1534	27%
401-800	1734	30%
> 800	1837	32%

Ausgewertete Fragebögen:	5749	100%
Gültige Antworten:	5731	100%

MB-Monitor 2019

Detailanalyse der Frage:

Wie hoch ist Ihre tatsächliche Wochenarbeitszeit inklusive aller Dienste und Überstunden im Durchschnitt?

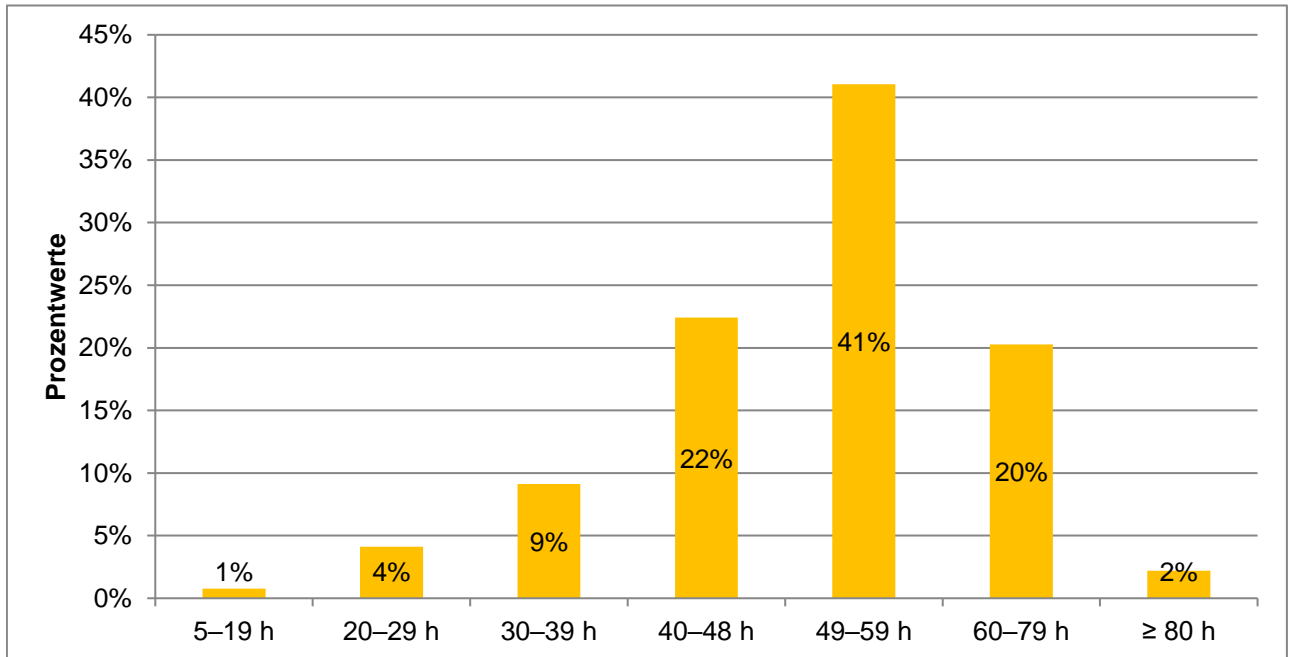

	Häufigkeiten	Prozentwerte
5-19 h	50	1%
20-29 h	266	4%
30-39 h	590	9%
40-48 h	1448	22%
49-59 h	2652	41%
60-79 h	1310	20%
≥ 80 h	142	2%

Ausgewertete Fragebögen:	6474	100%
Gültige Antworten:	6458	100%
Mittelwert:	52,2	

MB-Monitor 2019

Detailanalyse der Frage:

Welche durchschnittliche Wochenarbeitszeit bevorzugen Sie inkl. aller Dienste und Überstunden?

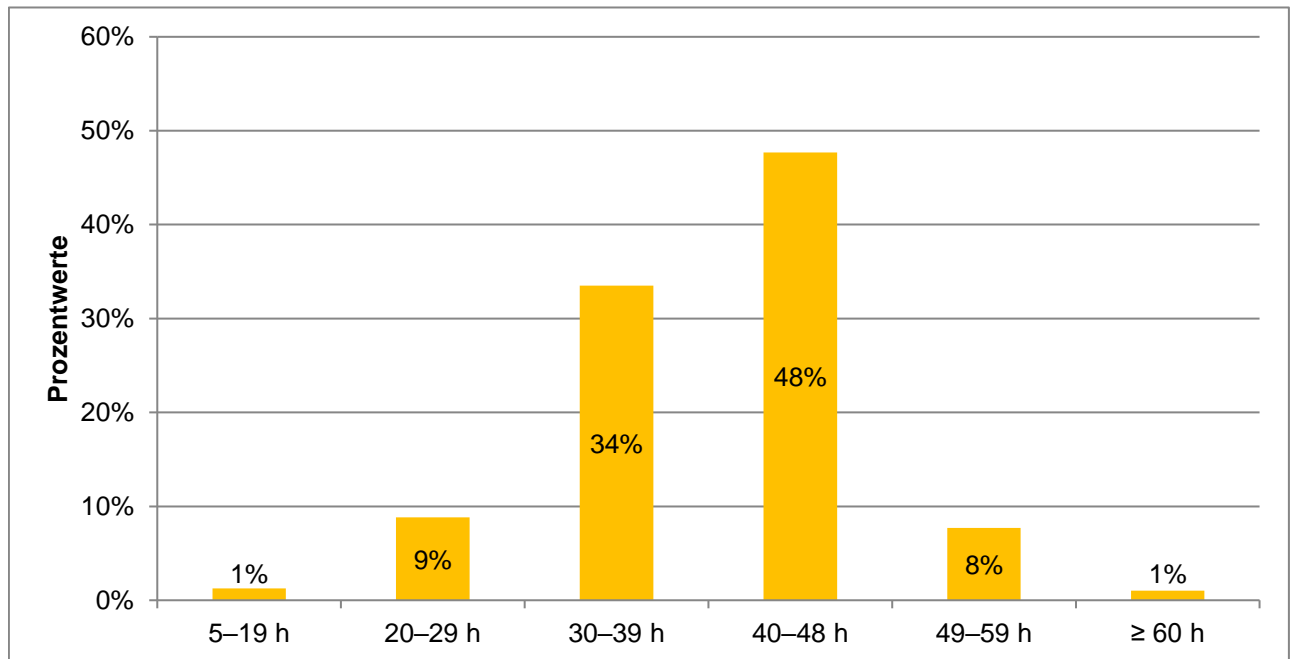

	Häufigkeiten	Prozentwerte
5–19 h	81	1%
20–29 h	568	9%
30–39 h	2158	34%
40–48 h	3071	48%
49–59 h	497	8%
≥ 60 h	65	1%

Ausgewertete Fragebögen:	6474	100%
Gültige Antworten:	6440	99%
Mittelwert:	39,6	

MB-Monitor 2019 Detailanalyse der Frage:

Wie viele Bereitschaftsdienste leisten Sie pro Monat im Durchschnitt?

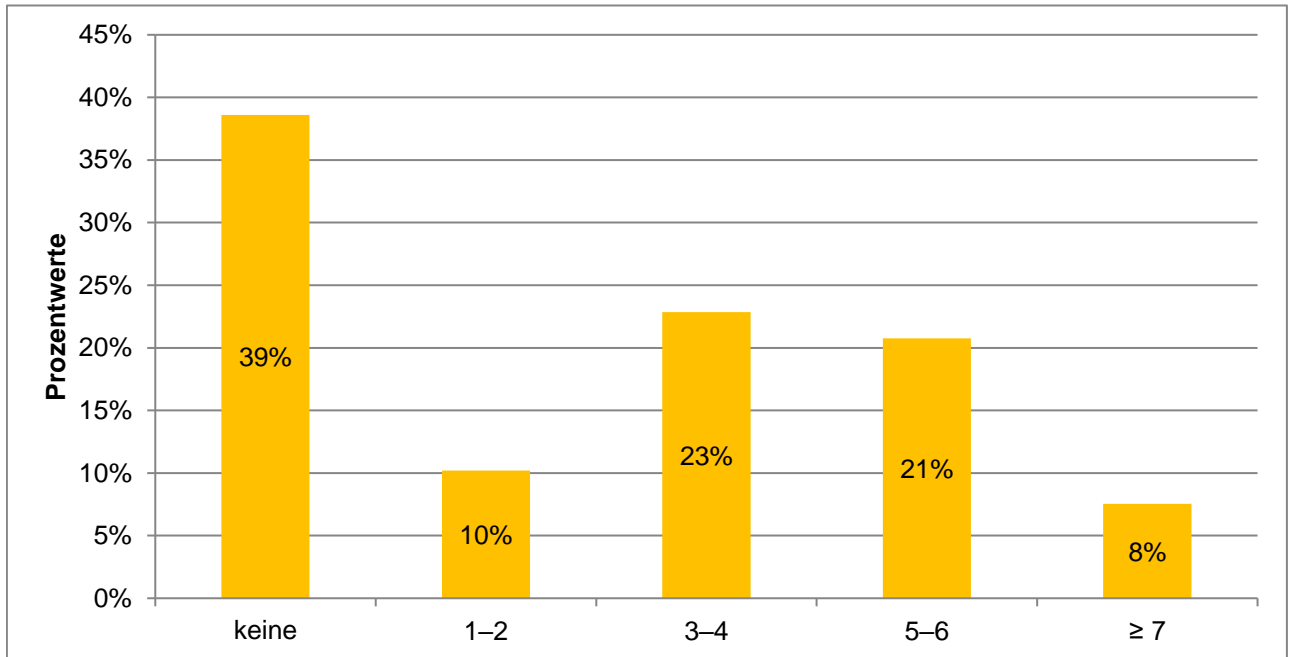

	Häufigkeiten	Prozentwerte
keine	2489	39%
1-2	658	10%
3-4	1474	23%
5-6	1339	21%
≥ 7	487	8%

Ausgewertete Fragebögen:	6474	100%
Gültige Antworten:	6447	100%

MB-Monitor 2019

Detailanalyse der Frage:

Wie viele Rufbereitschaften leisten Sie pro Monat im Durchschnitt?

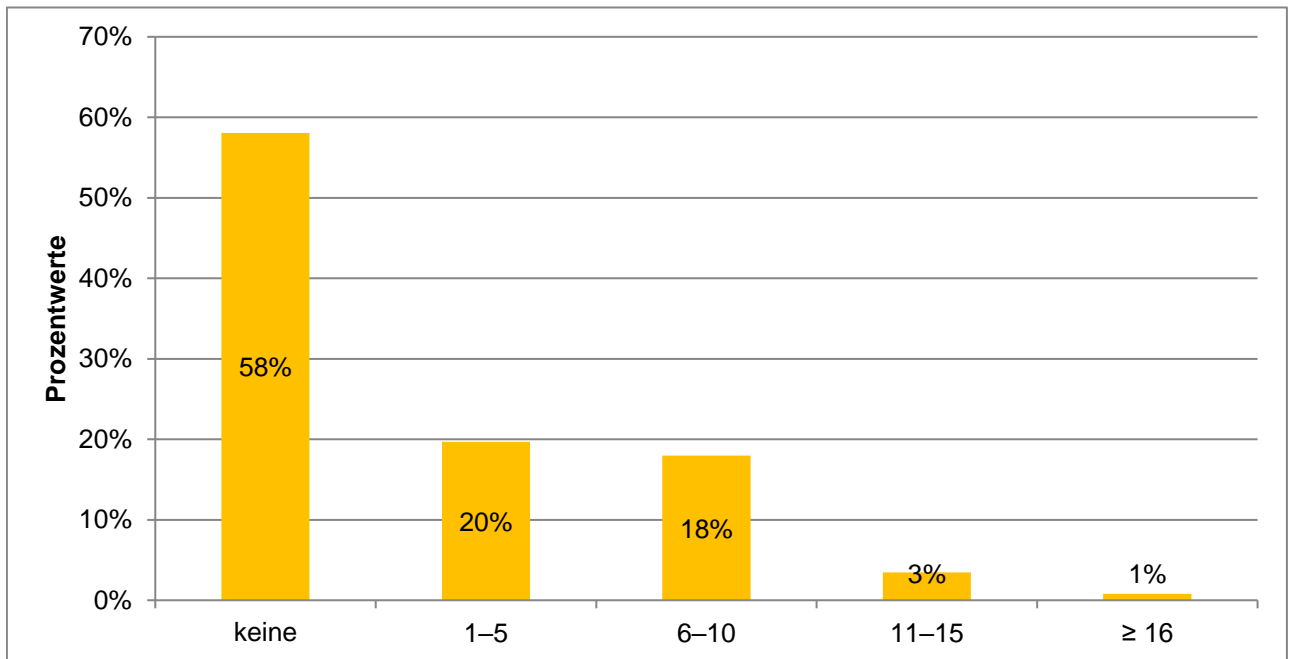

	Häufigkeiten	Prozentwerte
keine	3738	58%
1-5	1267	20%
6-10	1158	18%
11-15	224	3%
≥ 16	51	1%

Ausgewertete Fragebögen:	6474	100%
Gültige Antworten:	6438	99%

MB-Monitor 2019 Detailanalyse der Frage:

Wie viele Überstunden pro Woche leisten Sie im Durchschnitt?

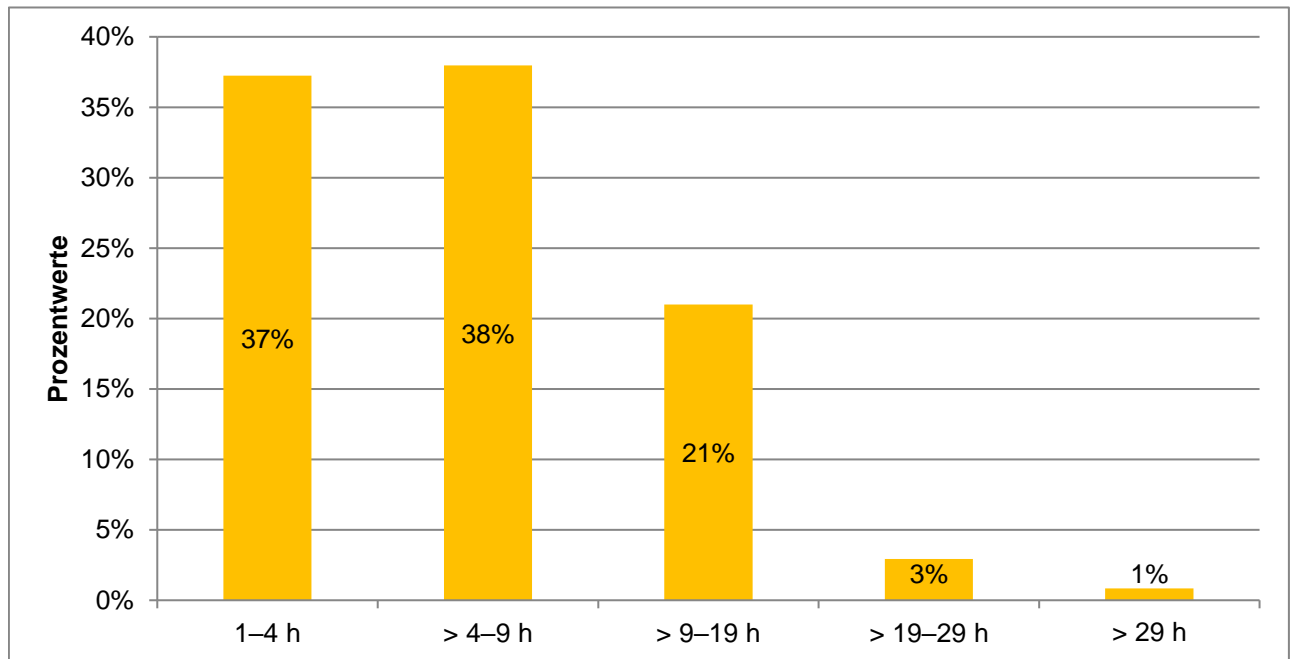

	Häufigkeiten	Prozentwerte
1-4 h	2382	37%
> 4-9 h	2428	38%
> 9-19 h	1343	21%
> 19-29 h	188	3%
> 29 h	54	1%

Ausgewertete Fragebögen:	6474	100%
Gültige Antworten:	6395	99%
Mittelwert:	6,7	

MB-Monitor 2019

Detailanalyse der Frage:

Erfasst Ihr Arbeitgeber systematisch Ihre sämtlichen Arbeitszeiten?

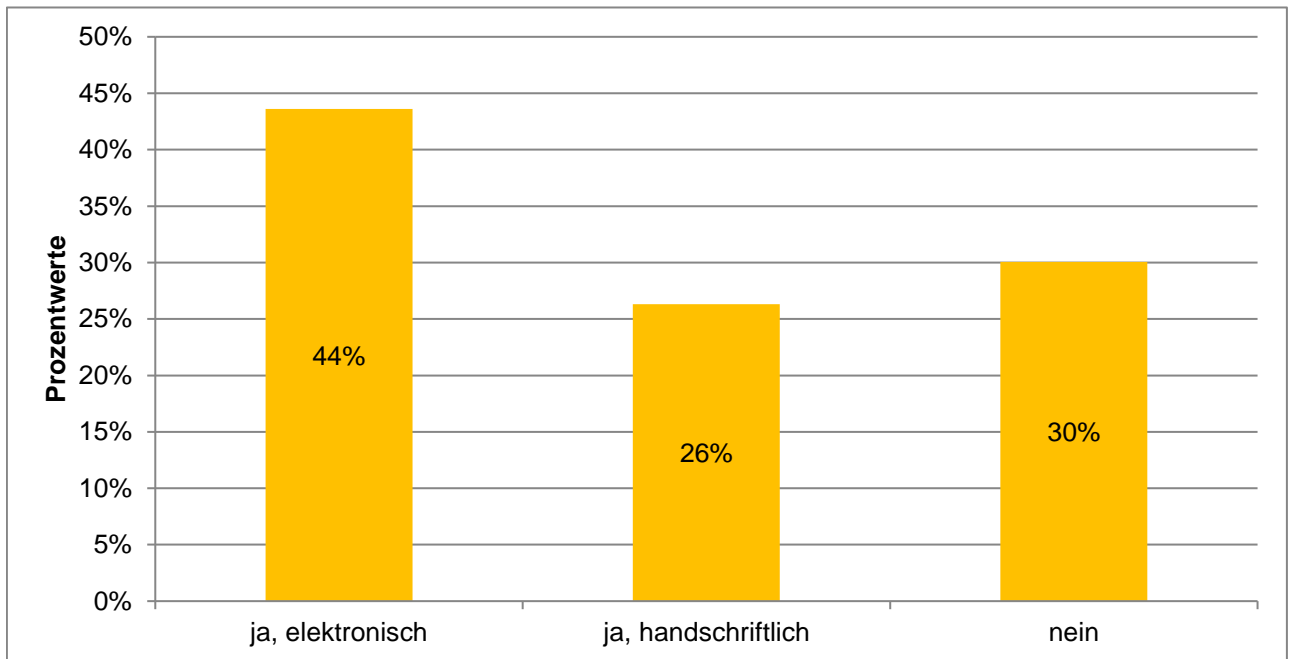

	Häufigkeiten	Prozentwerte
ja, elektronisch	2815	44%
ja, handschriftlich	1698	26%
nein	1940	30%

Ausgewertete Fragebögen:	6474	100%
Gültige Antworten:	6453	100%

MB-Monitor 2019 Detailanalyse der Frage:

Werden Ihre Überstunden überwiegend vergütet oder mit Freizeit ausgeglichen?

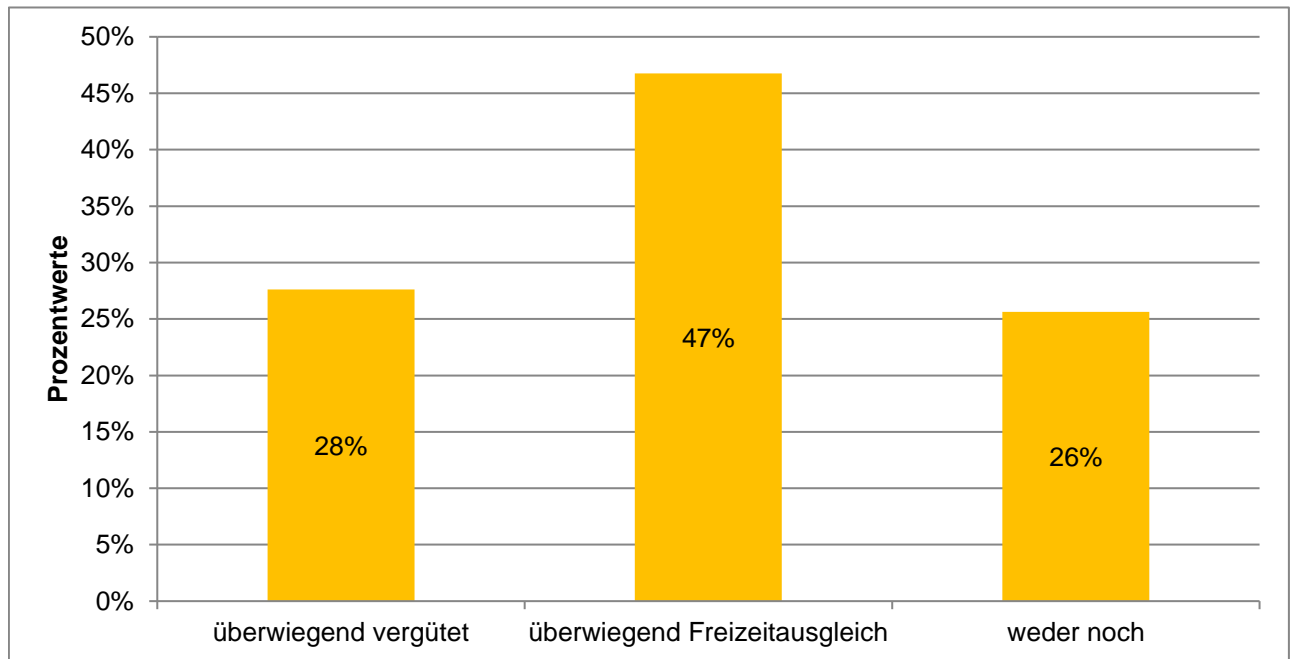

	Häufigkeiten	Prozentwerte
überwiegend vergütet	1775	28%
überwiegend Freizeitausgleich	3005	47%
weder noch	1648	26%

Ausgewertete Fragebögen:	6474	100%
Gültige Antworten:	6428	99%

MB-Monitor 2019 Detailanalyse der Frage:

Welche Form des Überstundenausgleichs wünschen Sie sich?

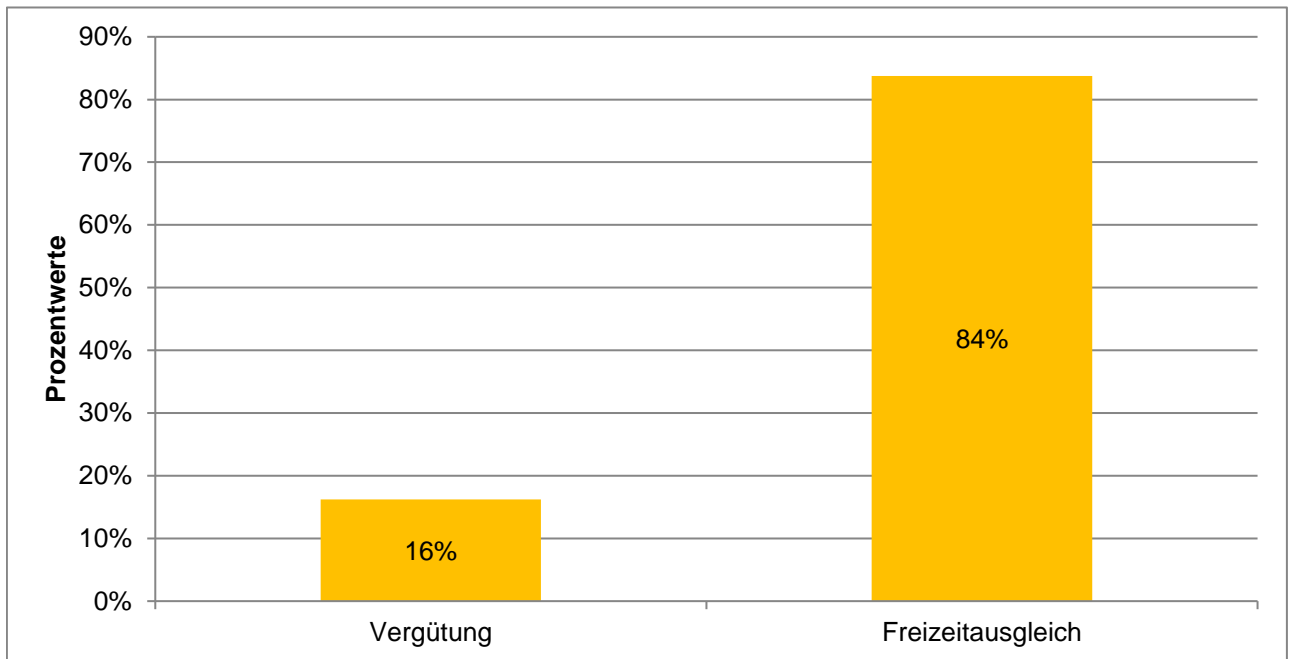

	Häufigkeiten	Prozentwerte
Vergütung	1044	16%
Freizeitausgleich	5388	84%

Ausgewertete Fragebögen:	6474	100%
Gültige Antworten:	6432	99%

MB-Monitor 2019

Detailanalyse der Frage:

Wie hoch ist Ihr täglicher Zeitaufwand für Verwaltungstätigkeiten und Organisation (z. B. Datenerfassung und Dokumentation, OP-Voranmeldung), die über rein ärztliche Tätigkeiten hinausgehen?

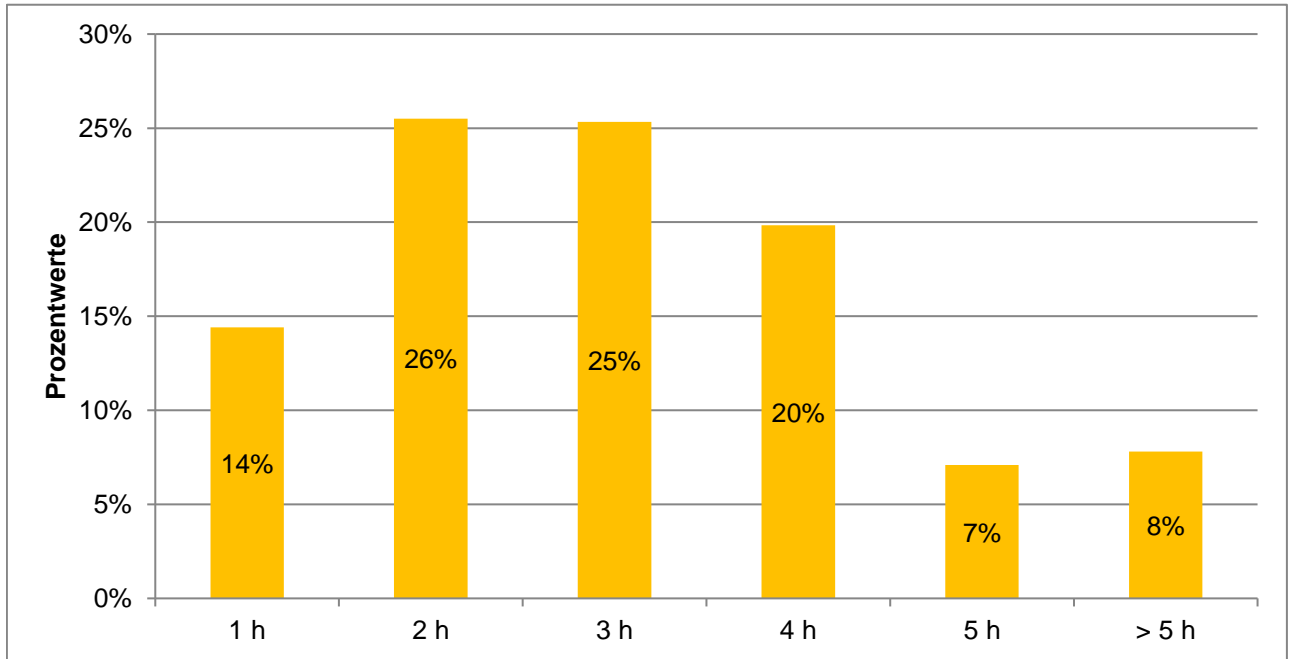

	Häufigkeiten	Prozentwerte
1 h	925	14%
2 h	1637	26%
3 h	1626	25%
4 h	1273	20%
5 h	455	7%
> 5 h	501	8%

Ausgewertete Fragebögen:	6474	100%
Gültige Antworten:	6417	99%
Mittelwert:	3,0	

MB-Monitor 2019 Detailanalyse der Frage:

Wie schätzen Sie Ihre Arbeitsbelastung ein?

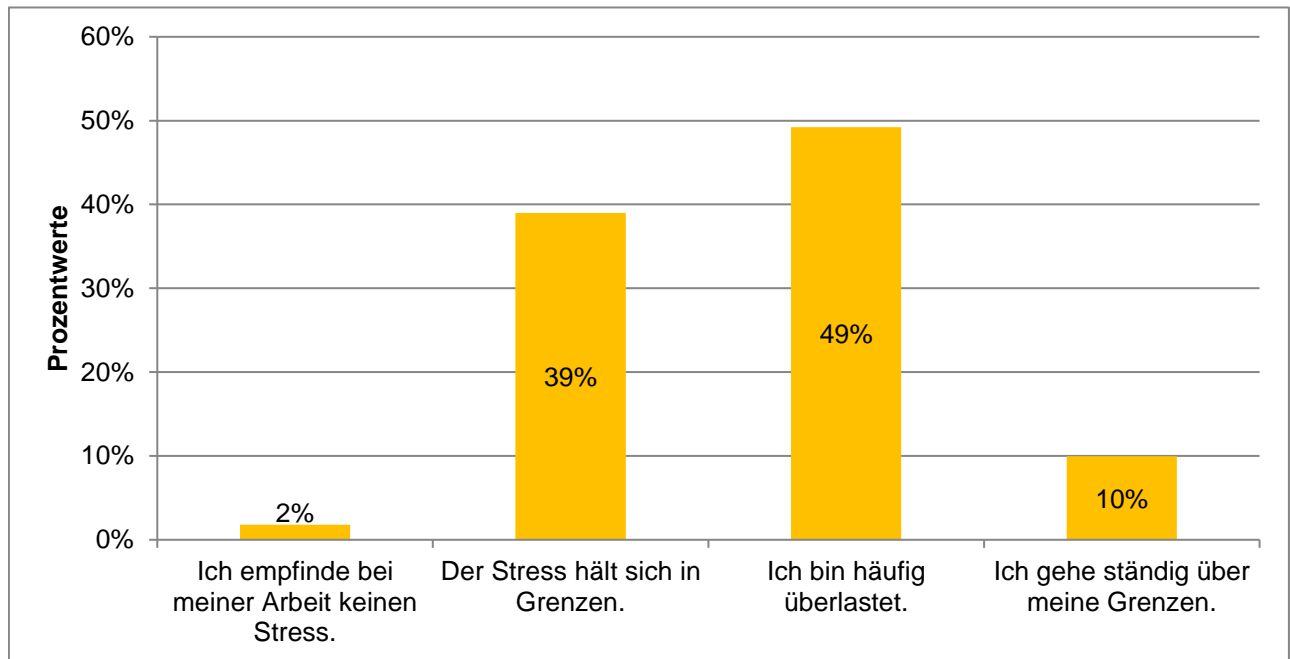

	Häufigkeiten	Prozentwerte
Ich empfinde bei meiner Arbeit keinen Stress.	117	2%
Der Stress hält sich in Grenzen.	2516	39%
Ich bin häufig überlastet.	3175	49%
Ich gehe ständig über meine Grenzen.	644	10%

Ausgewertete Fragebögen:	6474	100%
Gültige Antworten:	6452	100%

MB-Monitor 2019 Detailanalyse der Frage:

Wissen Sie, wie man eine Überlastungsanzeige (Gefährdungsanzeige) stellt?

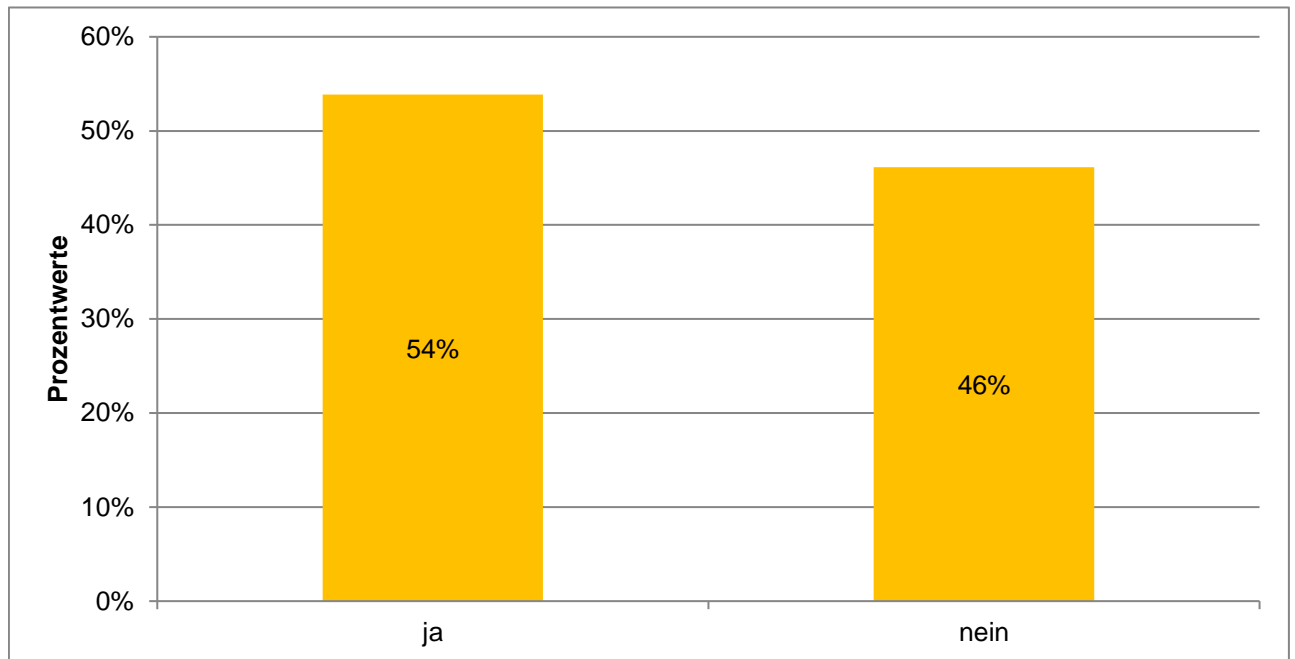

	Häufigkeiten	Prozentwerte
ja	3488	54%
nein	2986	46%

Ausgewertete Fragebögen:	6474	100%
Gültige Antworten:	6474	100%

MB-Monitor 2019 Detailanalyse der Frage:

Haben Sie schon einmal eine Überlastungsanzeige (Gefährdungsanzeige) gestellt?

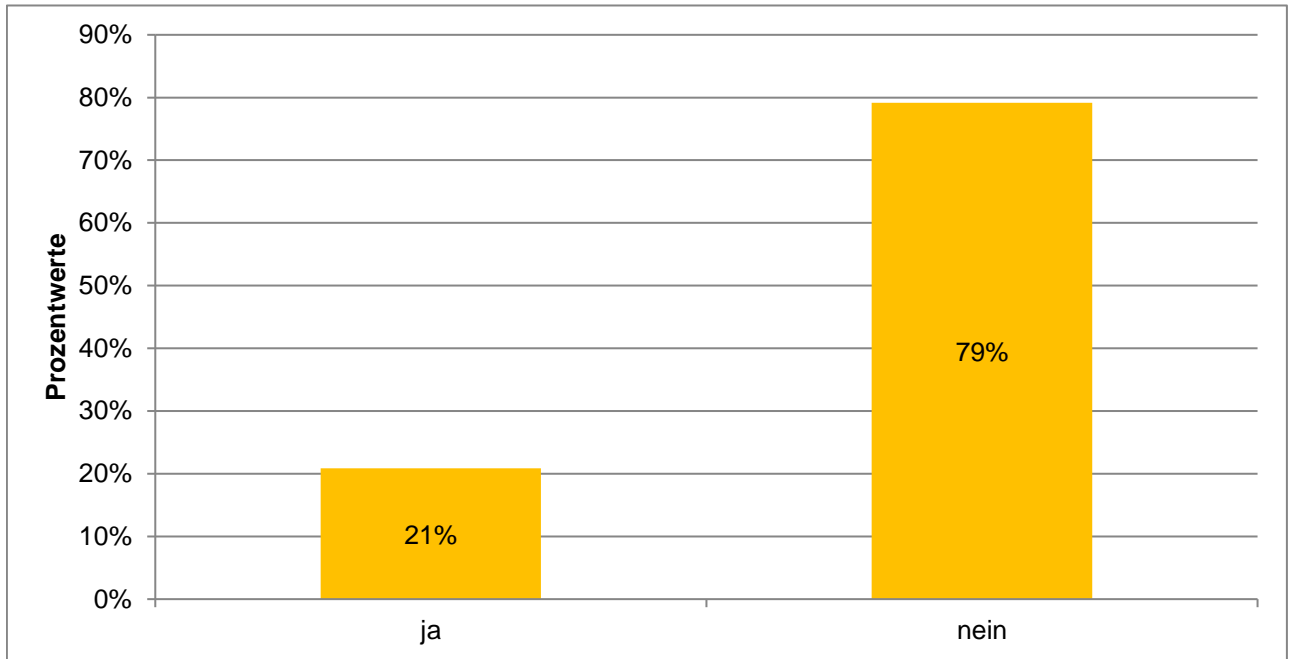

	Häufigkeiten	Prozentwerte
ja	1350	21%
nein	5124	79%

Ausgewertete Fragebögen:	6474	100%
Gültige Antworten:	6474	100%

MB-Monitor 2019 Detailanalyse der Frage:

Wenn ja: haben sich dadurch Veränderungen ergeben?

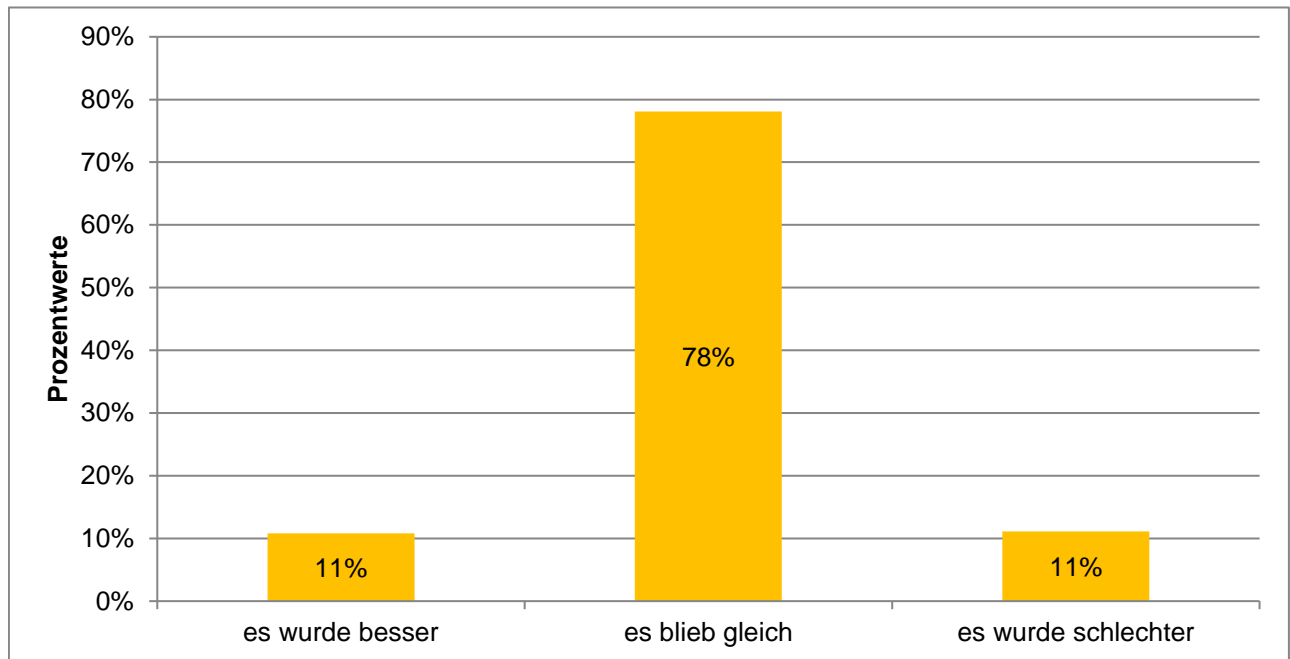

	Häufigkeiten	Prozentwerte
es wurde besser	146	11%
es blieb gleich	1054	78%
es wurde schlechter	150	11%

Ausgewertete Fragebögen:	1350	100%
Gültige Antworten:	1350	100%

MB-Monitor 2019 Detailanalyse der Frage:

Verzichten Sie während der Arbeit auf Ihre Pause?

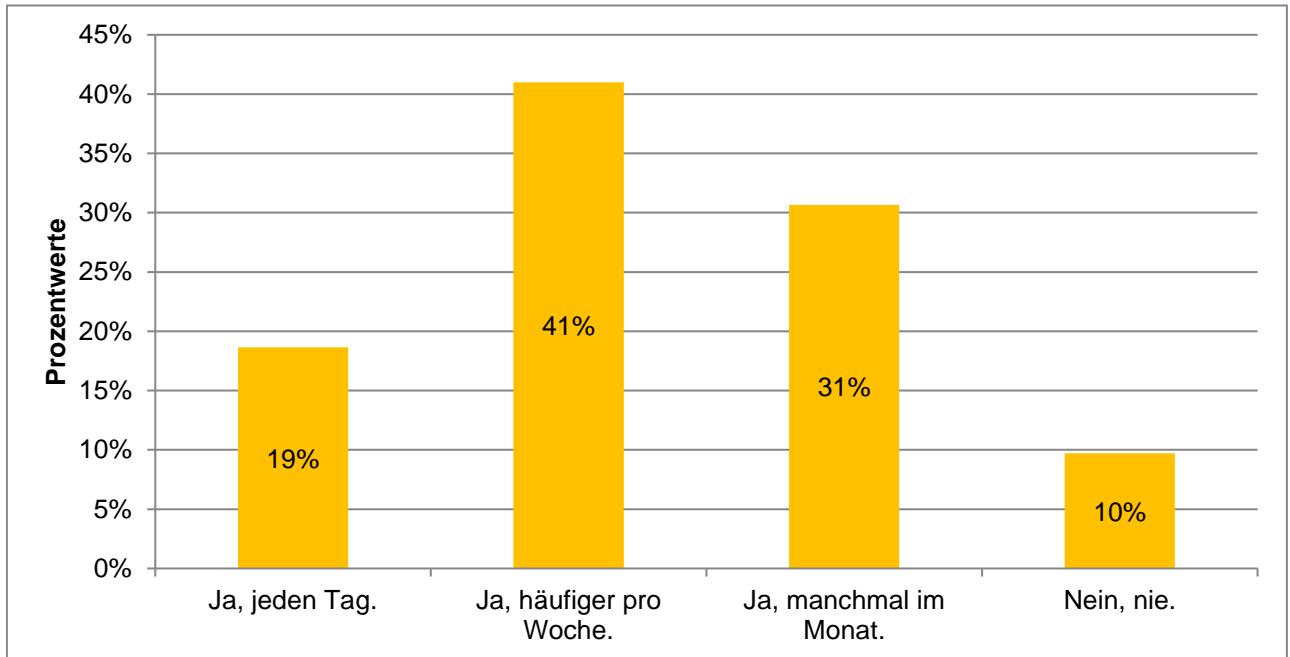

	Häufigkeiten	Prozentwerte
Ja, jeden Tag.	1203	19%
Ja, häufiger pro Woche.	2645	41%
Ja, manchmal im Monat.	1979	31%
Nein, nie.	626	10%

Ausgewertete Fragebögen:	6474	100%
Gültige Antworten:	6453	100%

MB-Monitor 2019

Detailanalyse der Frage:

Nimmt Ihre Arbeit Sie so stark in Anspruch, dass dadurch Ihr Privat- bzw. Familienleben leidet?

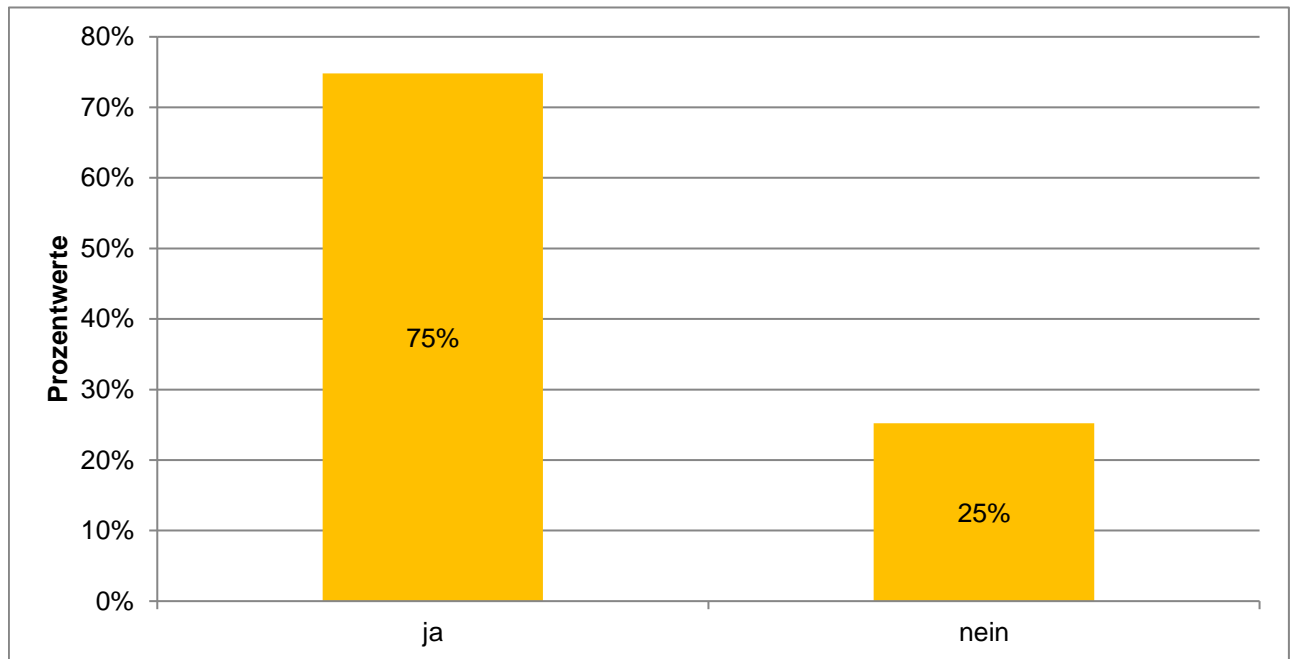

	Häufigkeiten	Prozentwerte
ja	4842	75%
nein	1632	25%

Ausgewertete Fragebögen:	6474	100%
Gültige Antworten:	6474	100%

MB-Monitor 2019

Detailanalyse der Frage:

Haben Sie das Gefühl, dass die Gestaltung der Arbeitszeiten Sie in Ihrer Gesundheit beeinträchtigt (z. B. in Form von Schlafstörungen, häufiger Müdigkeit)?

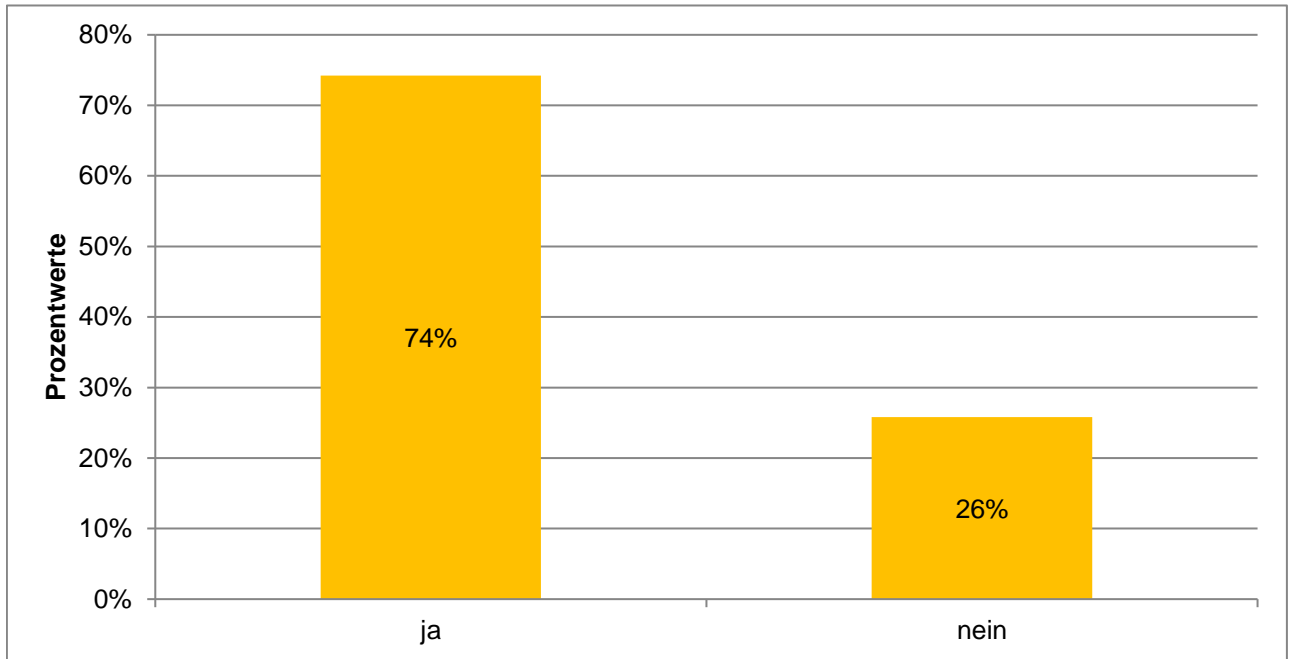

	Häufigkeiten	Prozentwerte
ja	4804	74%
nein	1670	26%

Ausgewertete Fragebögen:	6474	100%
Gültige Antworten:	6474	100%

MB-Monitor 2019

Detailanalyse der Frage:

Wie beurteilen Sie die Qualität Ihres Schlafs?

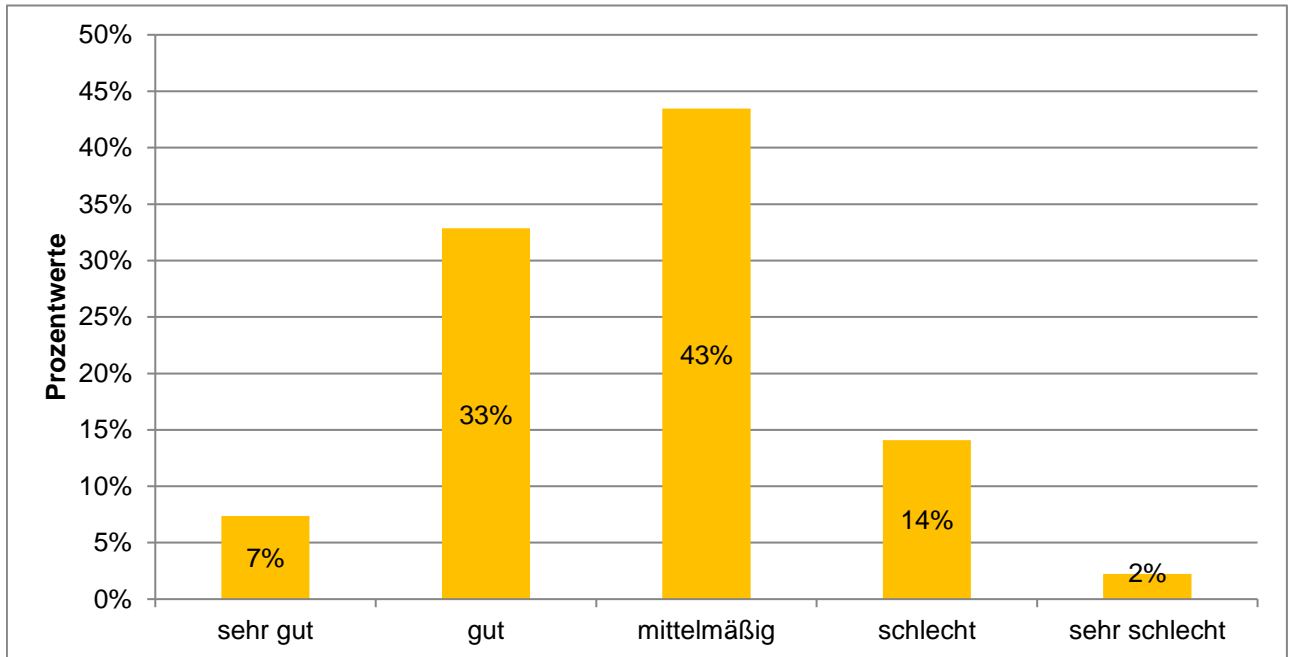

	Häufigkeiten	Prozentwerte
sehr gut	475	7%
gut	2121	33%
mittelmäßig	2806	43%
schlecht	910	14%
sehr schlecht	144	2%

Ausgewertete Fragebögen:	6474	100%
Gültige Antworten:	6456	100%
Zufriedenheitsindex intern:	57	

MB-Monitor 2019

Detailanalyse der Frage:

Waren Sie durch Ihre Arbeit schon einmal so stark psychisch belastet, dass sie sich in ärztliche/psychotherapeutische Behandlung begeben mussten (z. B. wegen eines Burnouts)?

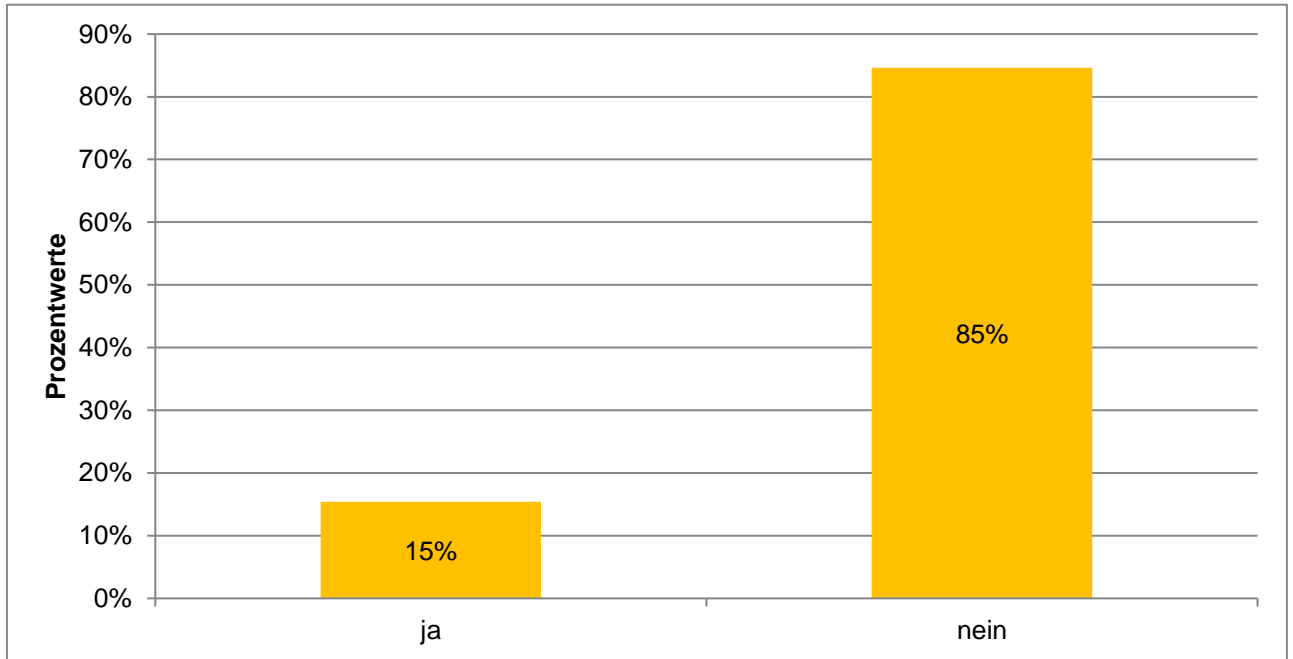

	Häufigkeiten	Prozentwerte
ja	996	15%
nein	5478	85%

Ausgewertete Fragebögen:	6474	100%
Gültige Antworten:	6474	100%

MB-Monitor 2019 Detailanalyse der Frage:

Achten Sie genügend auf Ihre eigene Gesundheit?

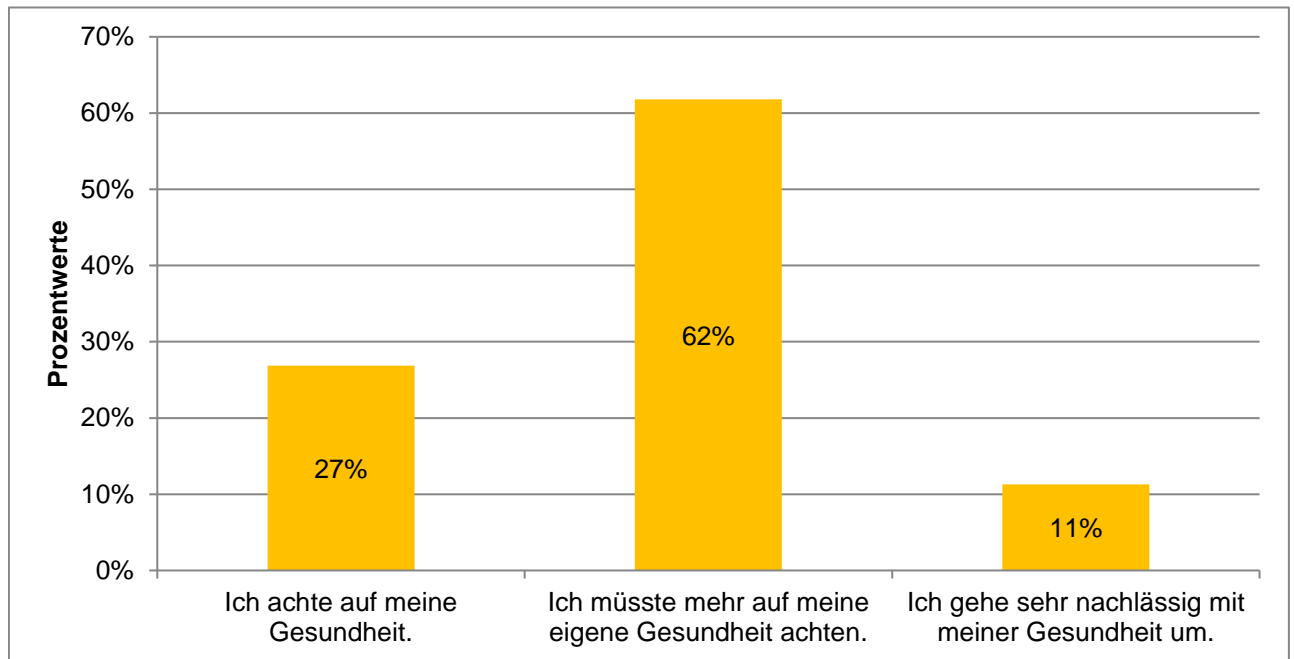

	Häufigkeiten	Prozentwerte
Ich achte auf meine Gesundheit.	1735	27%
Ich müsste mehr auf meine eigene Gesundheit achten.	3989	62%
Ich gehe sehr nachlässig mit meiner Gesundheit um.	729	11%

Ausgewertete Fragebögen:	6474	100%
Gültige Antworten:	6453	100%

MB-Monitor 2019 Detailanalyse der Frage:

Erwägen Sie, Ihre ärztliche Tätigkeit ganz aufzugeben?

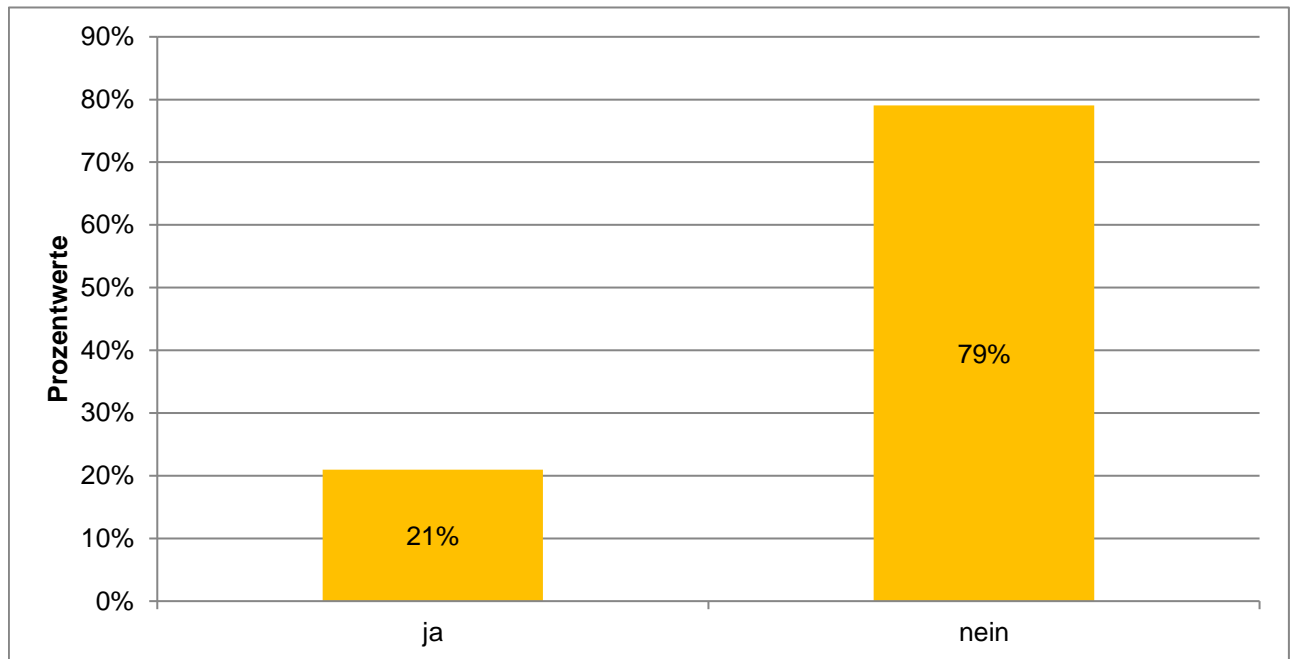

	Häufigkeiten	Prozentwerte
ja	1356	21%
nein	5118	79%

Ausgewertete Fragebögen:	6474	100%
Gültige Antworten:	6474	100%

MB-Monitor 2019 Detailanalyse der Frage:

Wie viele Stellen im ärztlichen Dienst sind in Ihrer Abteilung derzeit nicht besetzt?

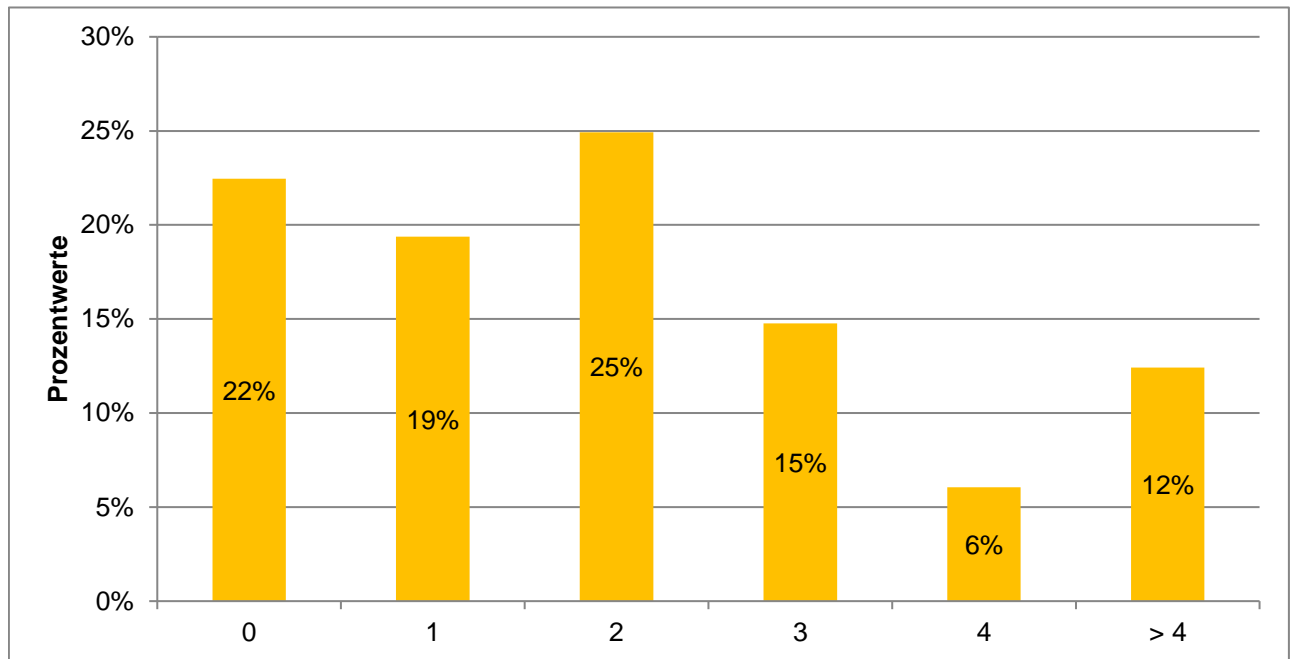

	Häufigkeiten	Prozentwerte
0	1412	22%
1	1218	19%
2	1567	25%
3	928	15%
4	381	6%
> 4	781	12%

Ausgewertete Fragebögen:	6474	100%
Gültige Antworten:	6287	97%
Mittelwert:	2,0	

MB-Monitor 2019

Detailanalyse der Frage:

Wie beurteilen Sie Ihre derzeitigen Arbeitsbedingungen?

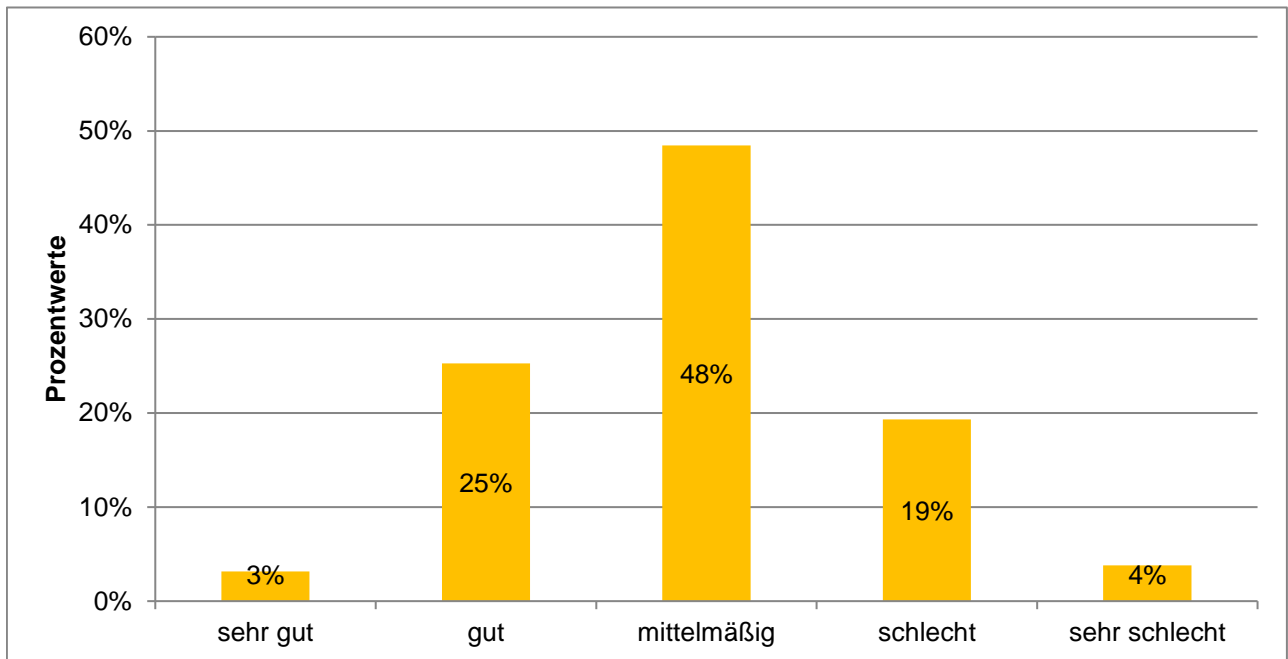

	Häufigkeiten	Prozentwerte
sehr gut	203	3%
gut	1628	25%
mittelmäßig	3123	48%
schlecht	1245	19%
sehr schlecht	246	4%

Ausgewertete Fragebögen:	6474	100%
Gültige Antworten:	6445	100%
Zufriedenheitsindex intern:	51	

MB-Monitor 2019

Detailanalyse der Frage:

Werden Sie durch nichtärztliches Fachpersonal ausreichend entlastet (z. B. bei administrativen Tätigkeiten)?

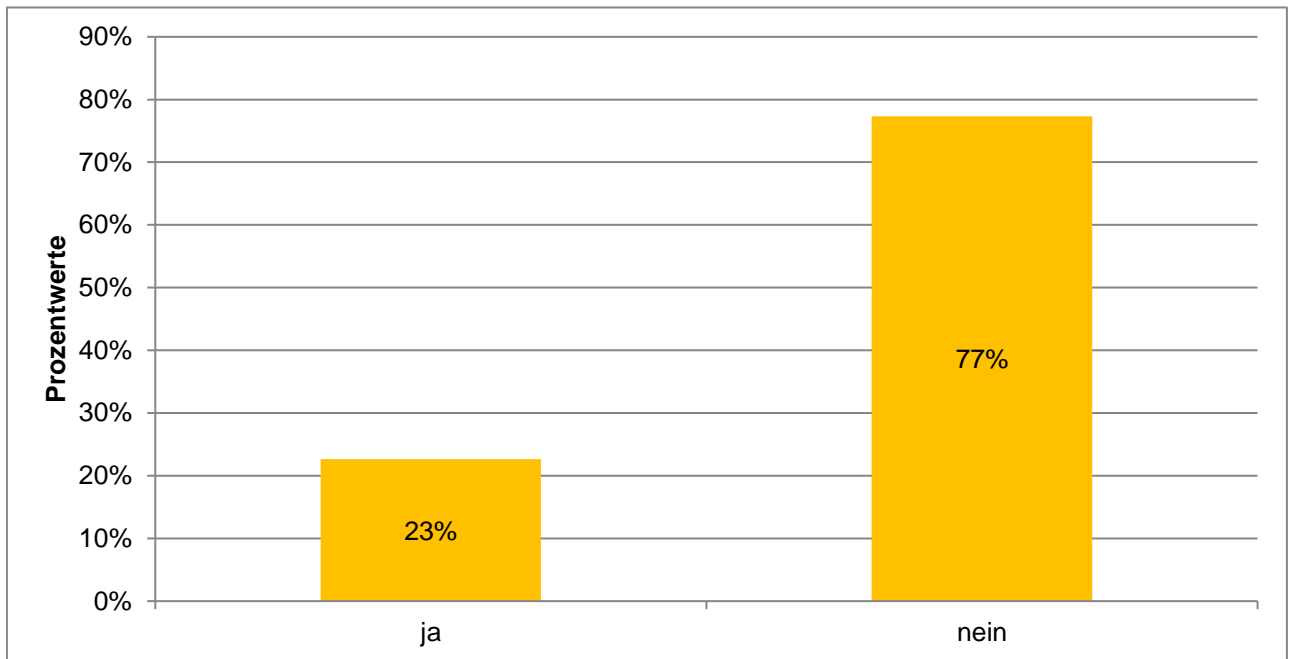

	Häufigkeiten	Prozentwerte
ja	1464	23%
nein	4999	77%

Ausgewertete Fragebögen:	6474	100%
Gültige Antworten:	6463	100%

MB-Monitor 2019

Detailanalyse der Frage:

Wie beurteilen Sie die Zusammenarbeit mit den Mitarbeiterinnen und Mitarbeitern in der Pflege?

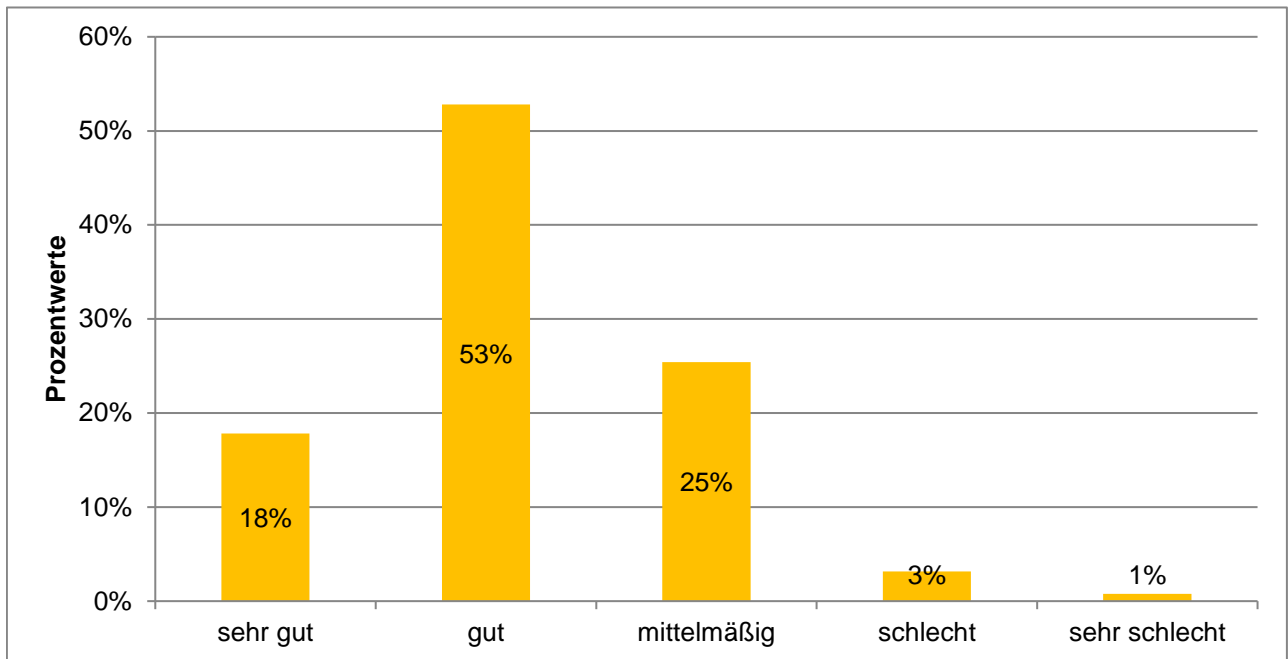

	Häufigkeiten	Prozentwerte
sehr gut	1135	18%
gut	3364	53%
mittelmäßig	1619	25%
schlecht	201	3%
sehr schlecht	50	1%

Ausgewertete Fragebögen:	6474	100%
Gültige Antworten:	6369	98%
Zufriedenheitsindex intern:	71	

MB-Monitor 2019

Detailanalyse der Frage:

Von welchen Berufsgruppen wünschen Sie sich mehr Unterstützung bei der Arbeit?

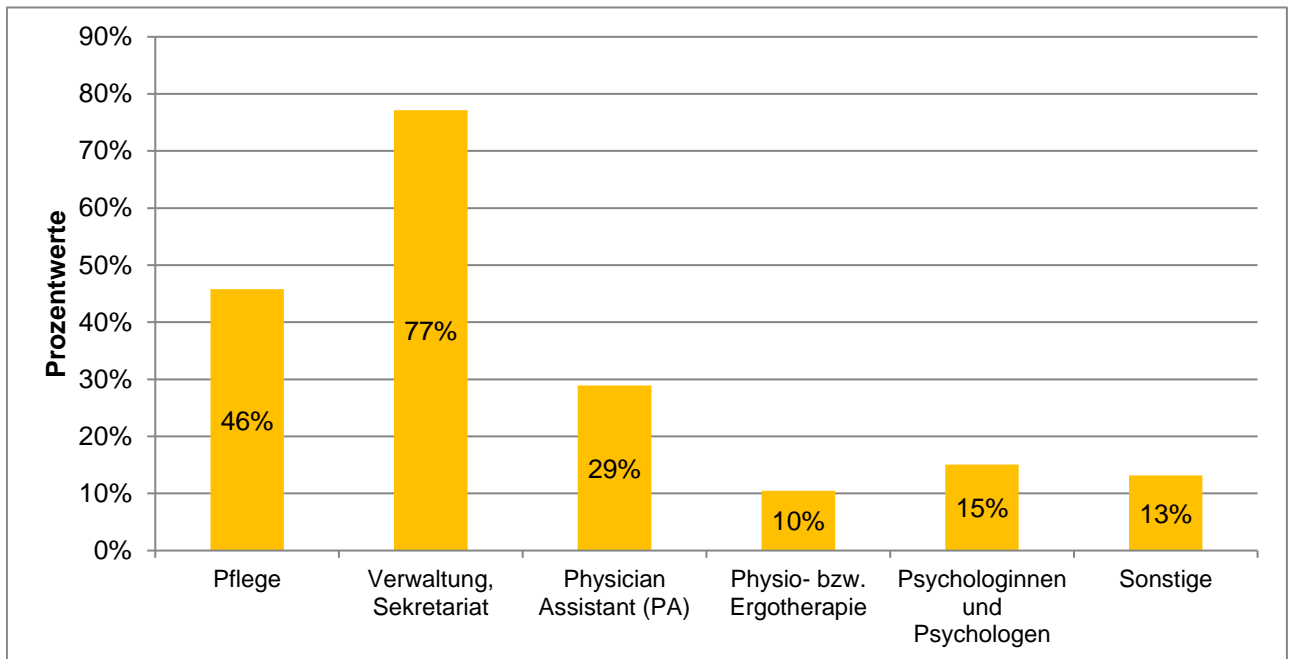

Ausgewertete Fragebögen:
Gültige Antworten:

6474
12335

(Mehrfachantworten
möglich)

ZEITREIHENANALYSEN

MB-MONITOR 2019

MITGLIEDERBEFRAGUNG

MB-Monitor 2019

Detailanalyse der Frage:

Alter

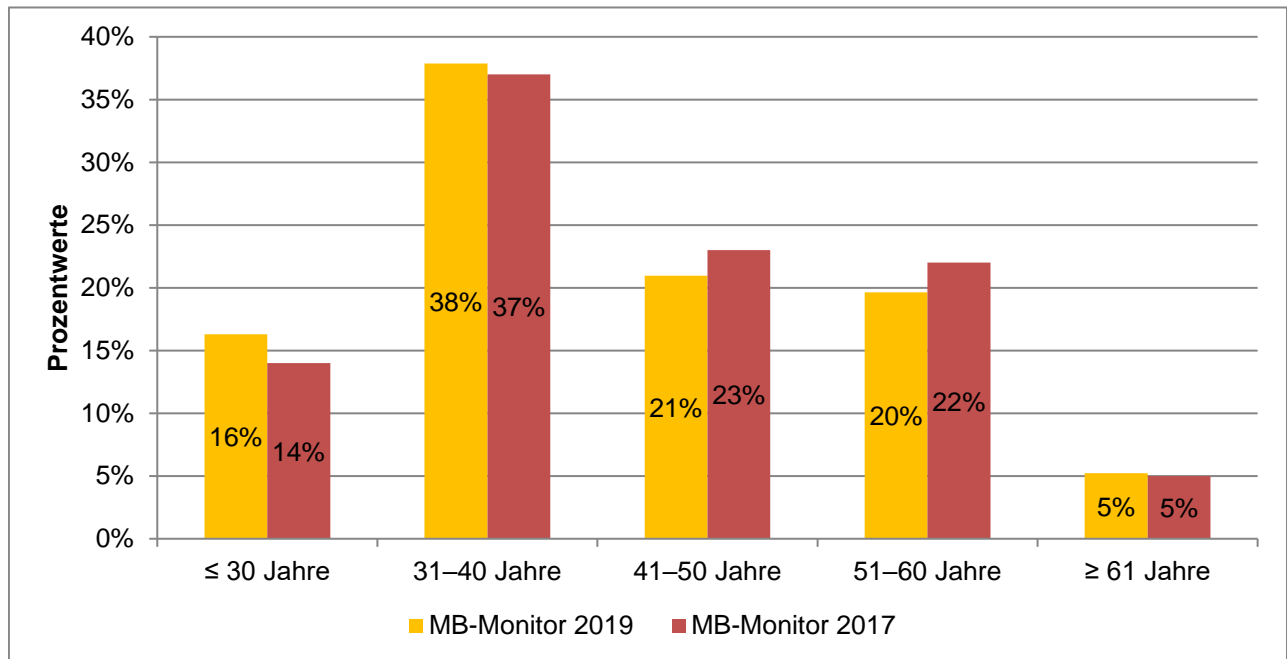

	Häufigkeiten	Prozentwerte	MB-Monitor 2017
≤ 30 Jahre	1053	16%	14%
31–40 Jahre	2447	38%	37%
41–50 Jahre	1354	21%	23%
51–60 Jahre	1268	20%	22%
≥ 61 Jahre	338	5%	5%

Ausgewertete Fragebögen:	6474	100%
Gültige Antworten:	6460	100%

MB-Monitor 2019

Detailanalyse der Frage:

Geschlecht

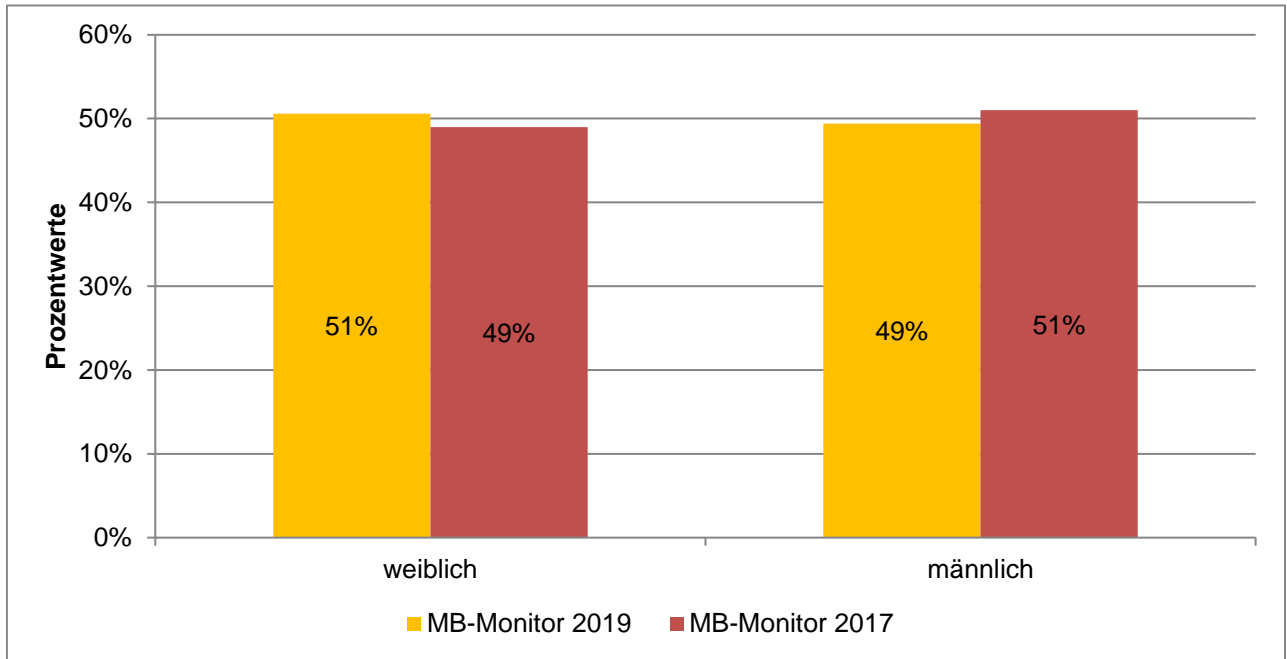

	Häufigkeiten	Prozentwerte	MB-Monitor 2017
weiblich	3262	51%	49%
männlich	3188	49%	51%

Ausgewertete Fragebögen:	6474	100%
Gültige Antworten:	6450	100%

MB-Monitor 2019

Detailanalyse der Frage:

Berufliche Position

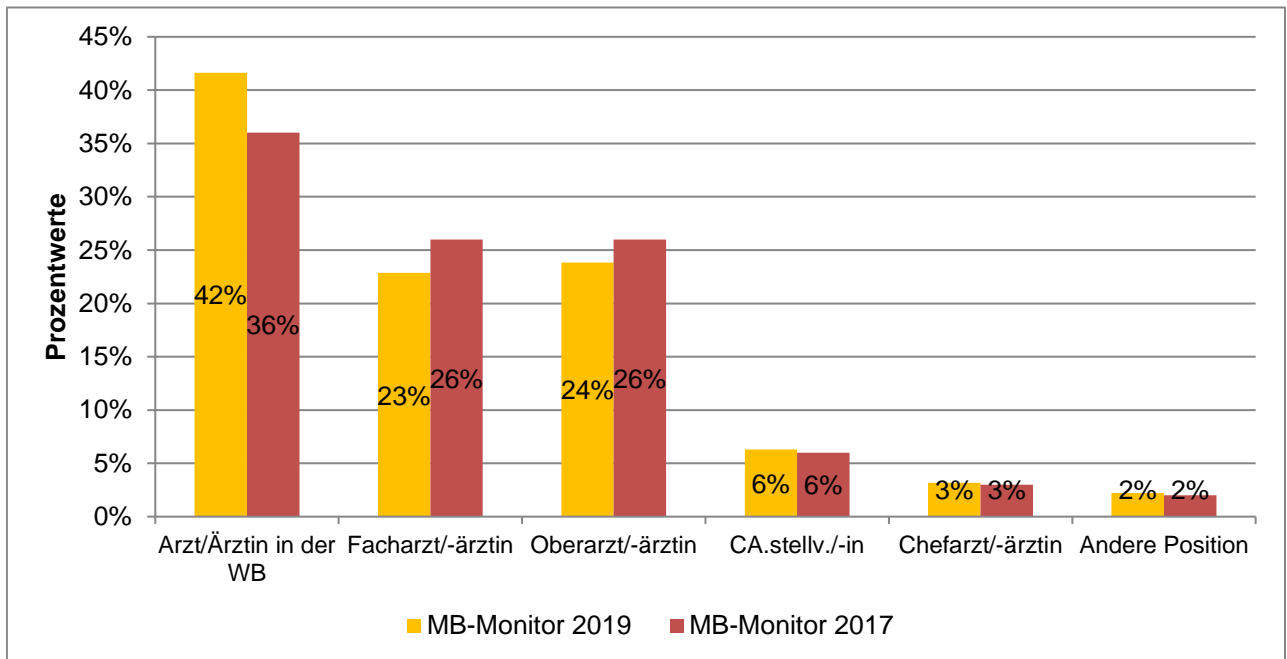

	Häufigkeiten	Prozentwerte	MB-Monitor 2017
Arzt/Ärztin in der WB	2689	42%	36%
Facharzt/-ärztin	1477	23%	26%
Oberarzt/-ärztin	1539	24%	26%
CA.stellv./-in	406	6%	6%
Chefarzt/-ärztin	205	3%	3%
Andere Position	143	2%	2%

Ausgewertete Fragebögen: 6474 100%
 Gültige Antworten: 6459 100%

MB-Monitor 2019

Detailanalyse der Frage:

Ich bin wie folgt beschäftigt:

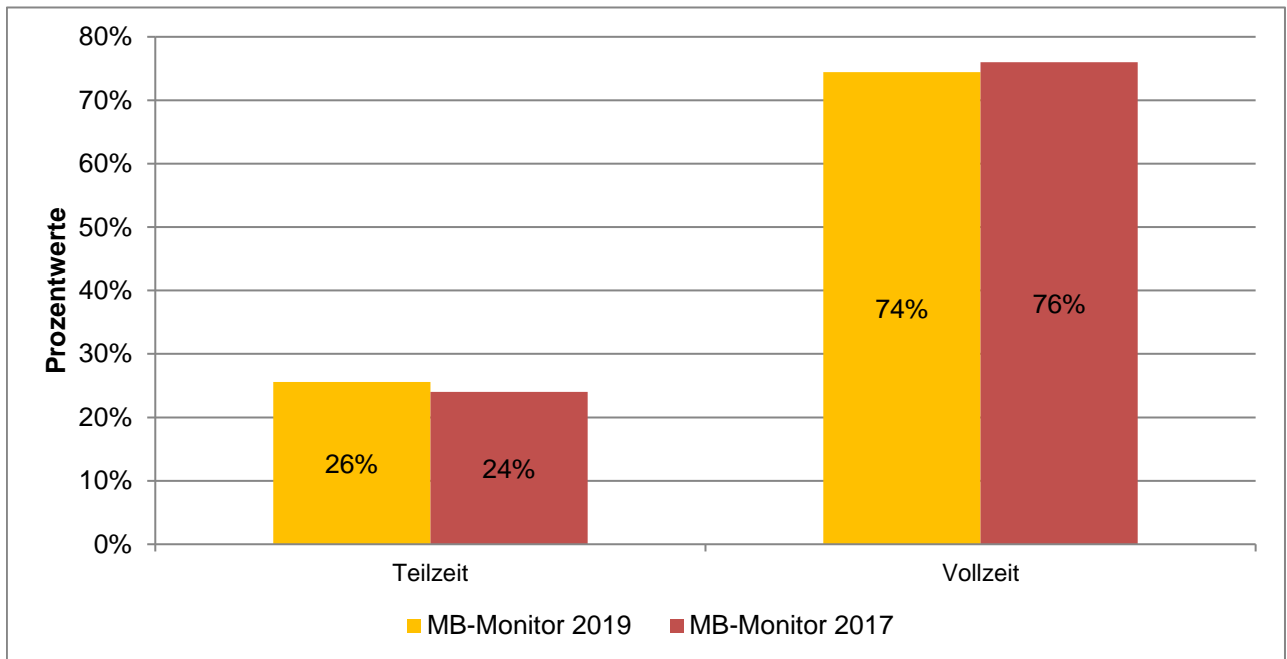

	Häufigkeiten	Prozentwerte	MB-Monitor 2017
Teilzeit	1653	26%	24%
Vollzeit	4806	74%	76%

Ausgewertete Fragebögen:	6474	100%
Gültige Antworten:	6459	100%

MB-Monitor 2019

Detailanalyse der Frage:

Arbeitgeber (Hauptarbeitgeber)

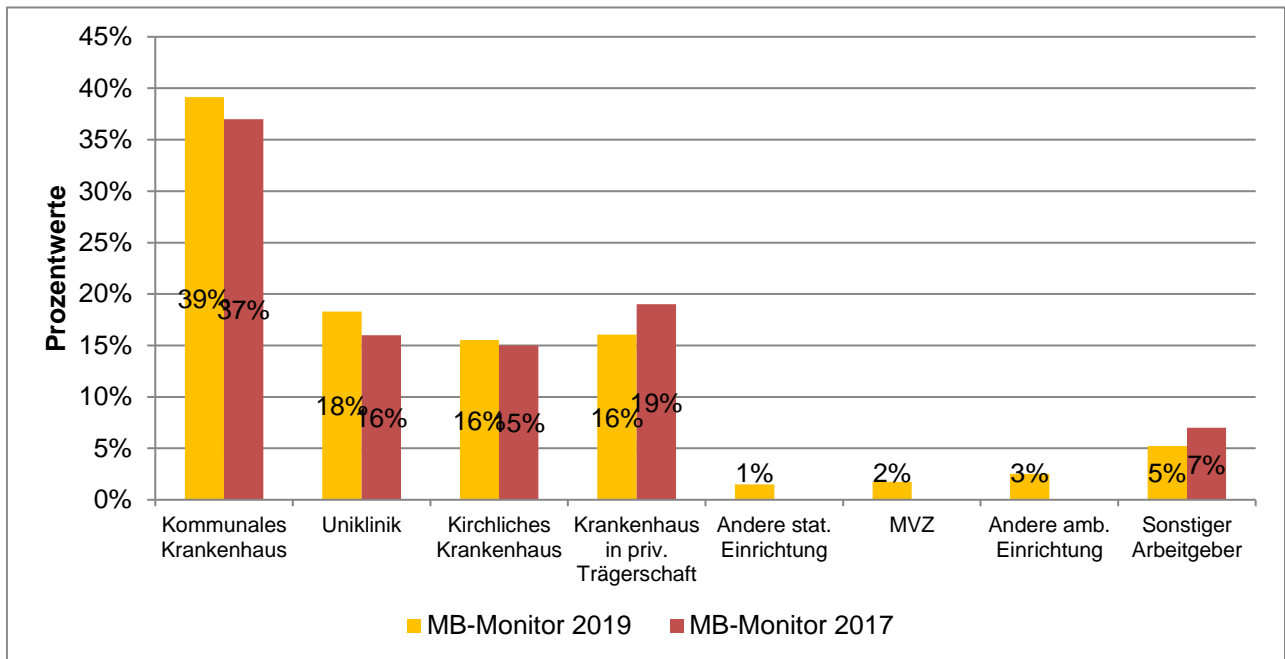

	Häufigkeiten	Prozentwerte	MB-Monitor 2017
Kommunales Krankenhaus	2528	39%	37%
Uniklinik	1182	18%	16%
Kirchliches Krankenhaus	1002	16%	15%
Krankenhaus in priv. Trägerschaft	1037	16%	19%
Andere stat. Einrichtung	96	1%	
MVZ	113	2%	
Andere amb. Einrichtung	162	3%	
Sonstiger Arbeitgeber	338	5%	7%

Ausgewertete Fragebögen:	6474	100%
Gültige Antworten:	6458	100%

MB-Monitor 2019

Detailanalyse der Frage:

Wie viele Bereitschaftsdienste leisten Sie pro Monat im Durchschnitt?

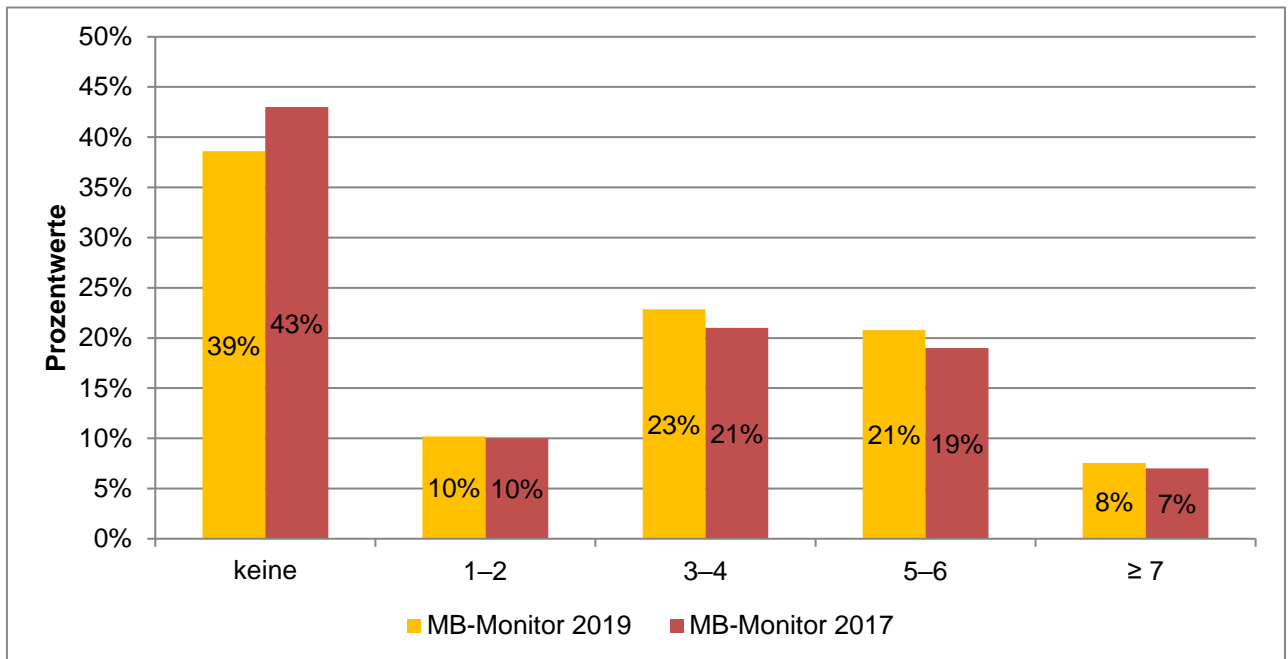

	Häufigkeiten	Prozentwerte	MB-Monitor 2017
keine	2489	39%	43%
1-2	658	10%	10%
3-4	1474	23%	21%
5-6	1339	21%	19%
≥ 7	487	8%	7%

Ausgewertete Fragebögen:	6474	100%
Gültige Antworten:	6447	100%

MB-Monitor 2019

Detailanalyse der Frage:

Wie viele Rufbereitschaften leisten Sie pro Monat im Durchschnitt?

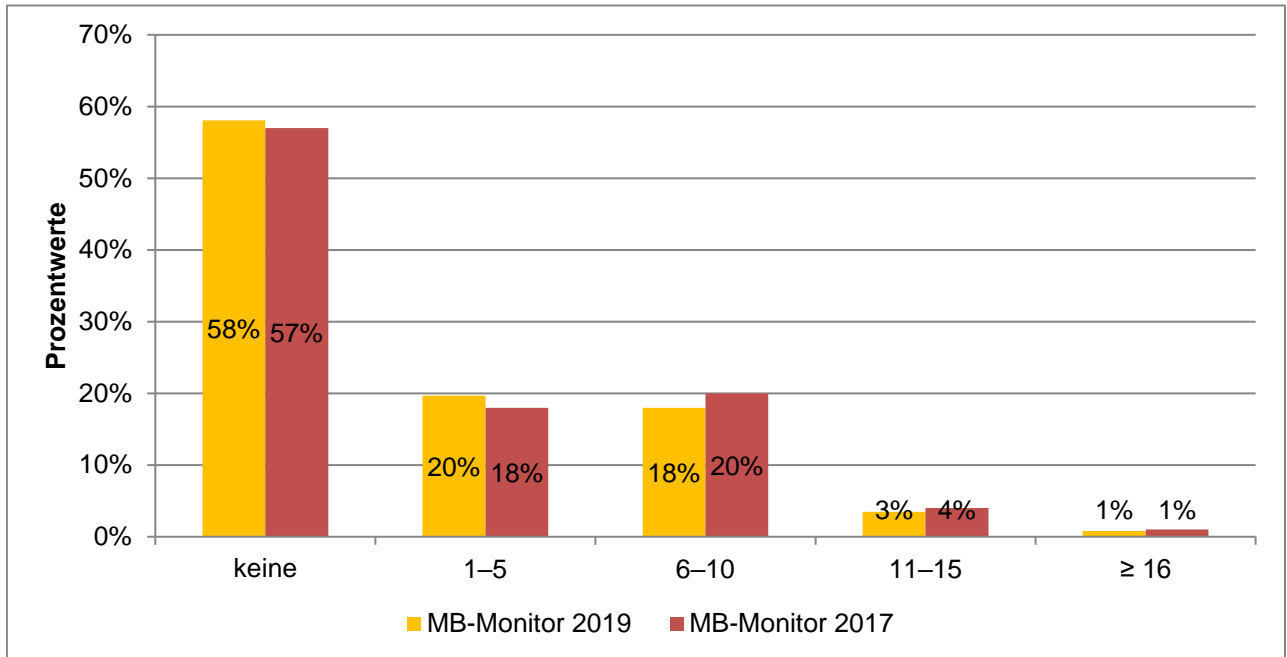

	Häufigkeiten	Prozentwerte	MB-Monitor 2017
keine	3738	58%	57%
1-5	1267	20%	18%
6-10	1158	18%	20%
11-15	224	3%	4%
≥ 16	51	1%	1%

Ausgewertete Fragebögen:	6474	100%
Gültige Antworten:	6438	99%

MB-Monitor 2019

Detailanalyse der Frage:

Wie viele Überstunden pro Woche leisten Sie im Durchschnitt?

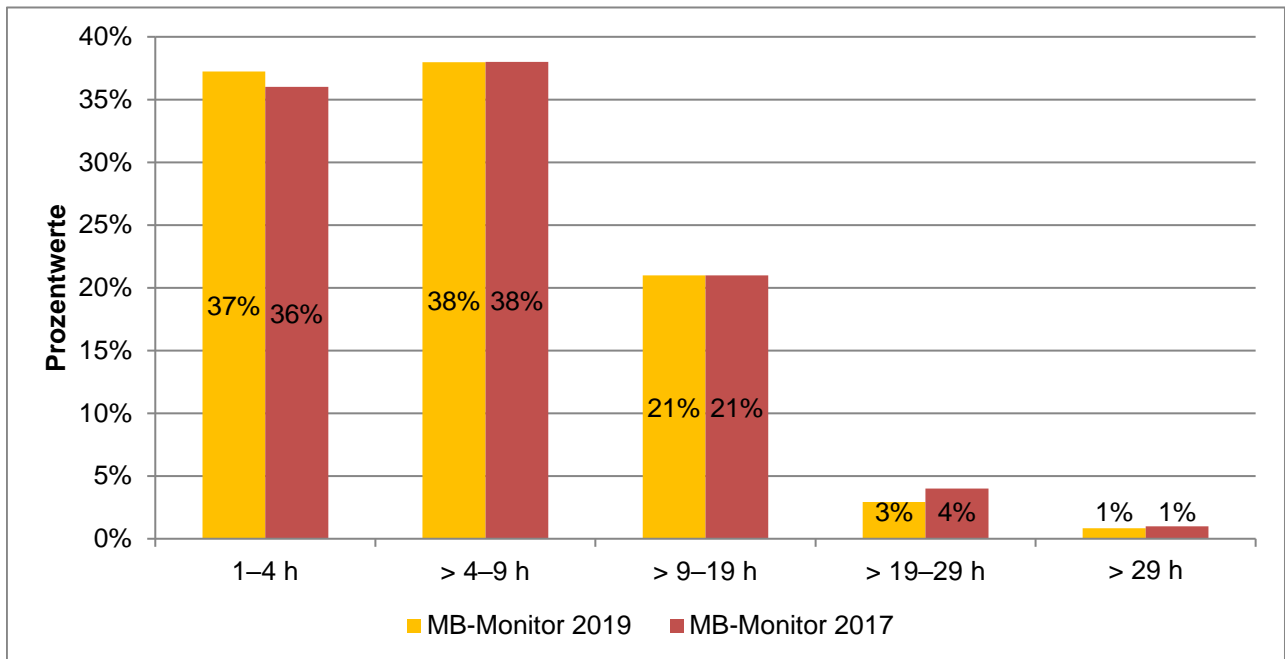

	Häufigkeiten	Prozentwerte	MB-Monitor 2017
1-4 h	2382	37%	36%
> 4-9 h	2428	38%	38%
> 9-19 h	1343	21%	21%
> 19-29 h	188	3%	4%
> 29 h	54	1%	1%

Ausgewertete Fragebögen:	6474	100%
Gültige Antworten:	6395	99%
Mittelwert (in Stunden) 2019:	6,7	
Mittelwert (in Stunden) 2017:	6,8	
Mittelwert (in Stunden) 2015:	7,3	

MB-Monitor 2019 Detailanalyse der Frage:

Erfasst Ihr Arbeitgeber systematisch Ihre sämtlichen Arbeitszeiten?

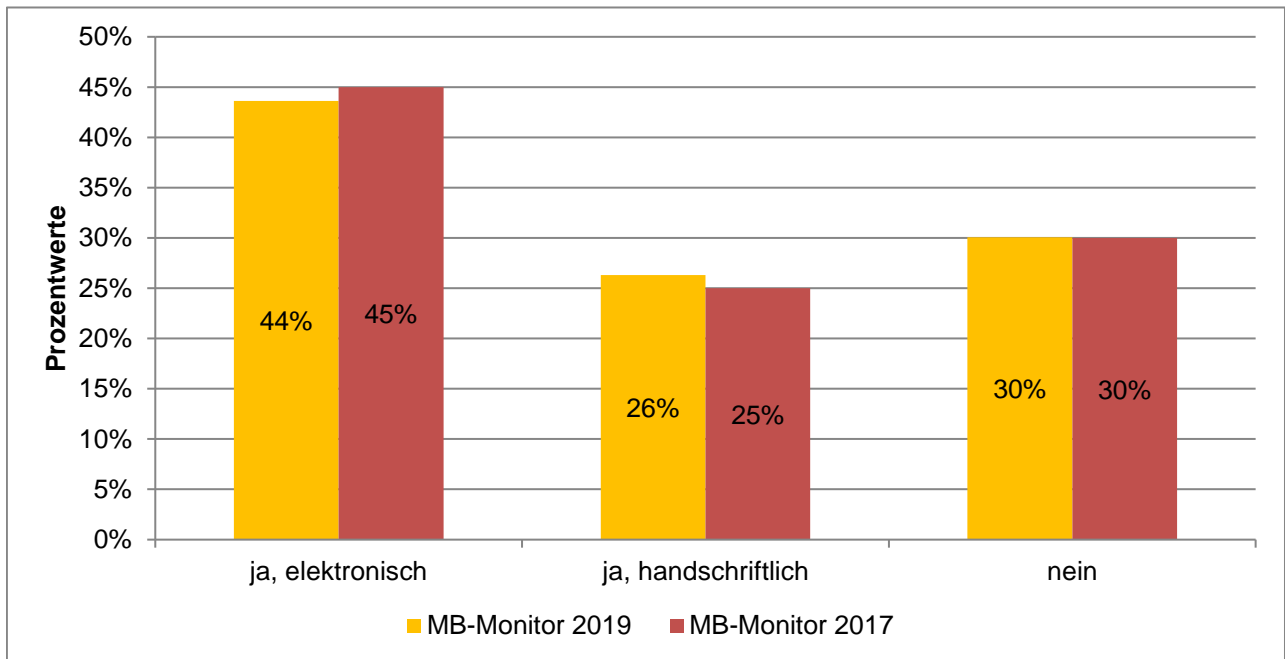

	Häufigkeiten	Prozentwerte	MB-Monitor 2017
ja, elektronisch	2815	44%	45%
ja, handschriftlich	1698	26%	25%
nein	1940	30%	30%

Ausgewertete Fragebögen:	6474	100%
Gültige Antworten:	6453	100%

MB-Monitor 2019 Detailanalyse der Frage:

Werden Ihre Überstunden überwiegend vergütet oder mit Freizeit ausgeglichen?

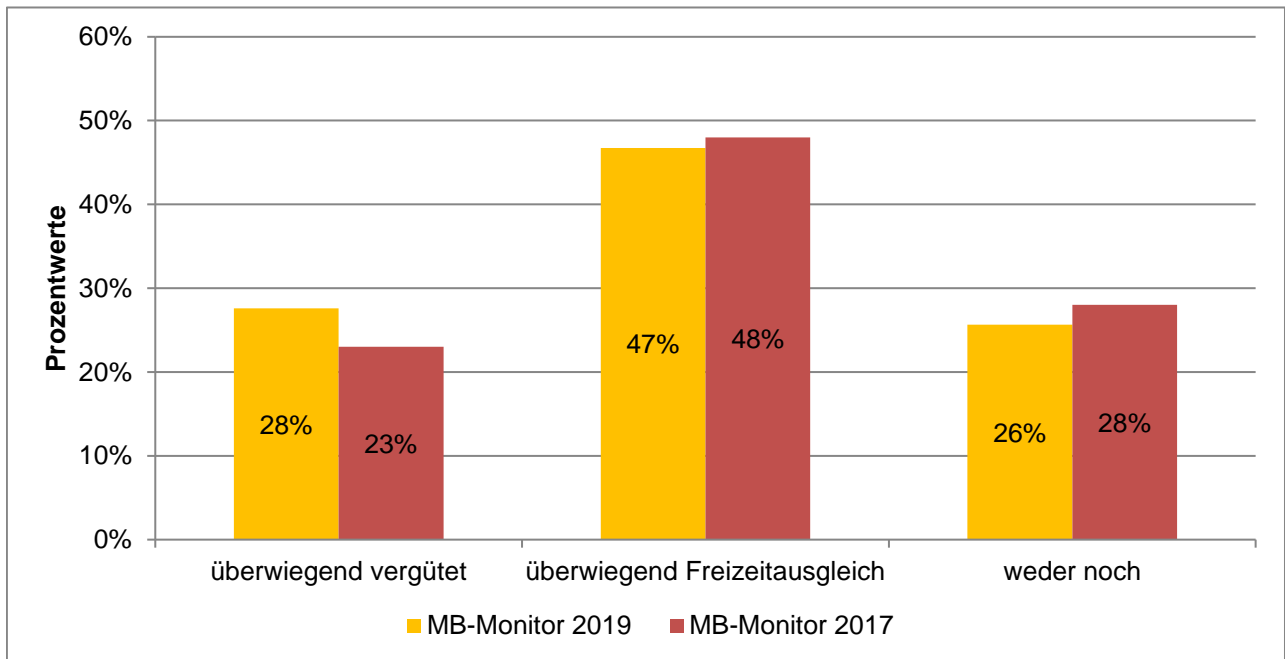

	Häufigkeiten	Prozentwerte	MB-Monitor 2017
überwiegend vergütet	1775	28%	23%
überwiegend Freizeitausgleich	3005	47%	48%
weder noch	1648	26%	28%

Ausgewertete Fragebögen:	6474	100%
Gültige Antworten:	6428	99%

MB-Monitor 2019 Detailanalyse der Frage:

Haben Sie schon einmal eine Überlastungsanzeige (Gefährdungsanzeige) gestellt?

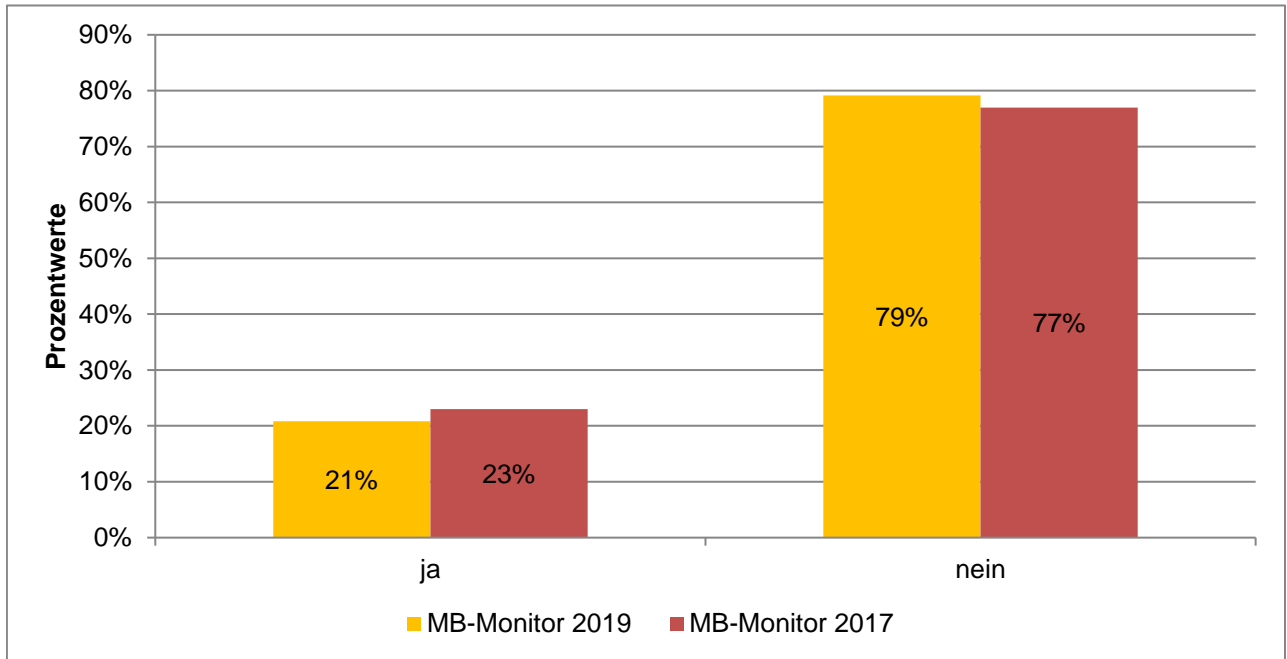

	Häufigkeiten	Prozentwerte	MB-Monitor 2017
ja	1350	21%	23%
nein	5124	79%	77%

Ausgewertete Fragebögen:	6474	100%
Gültige Antworten:	6474	100%

MB-Monitor 2019

Detailanalyse der Frage:

Wenn ja: haben sich dadurch Veränderungen ergeben?

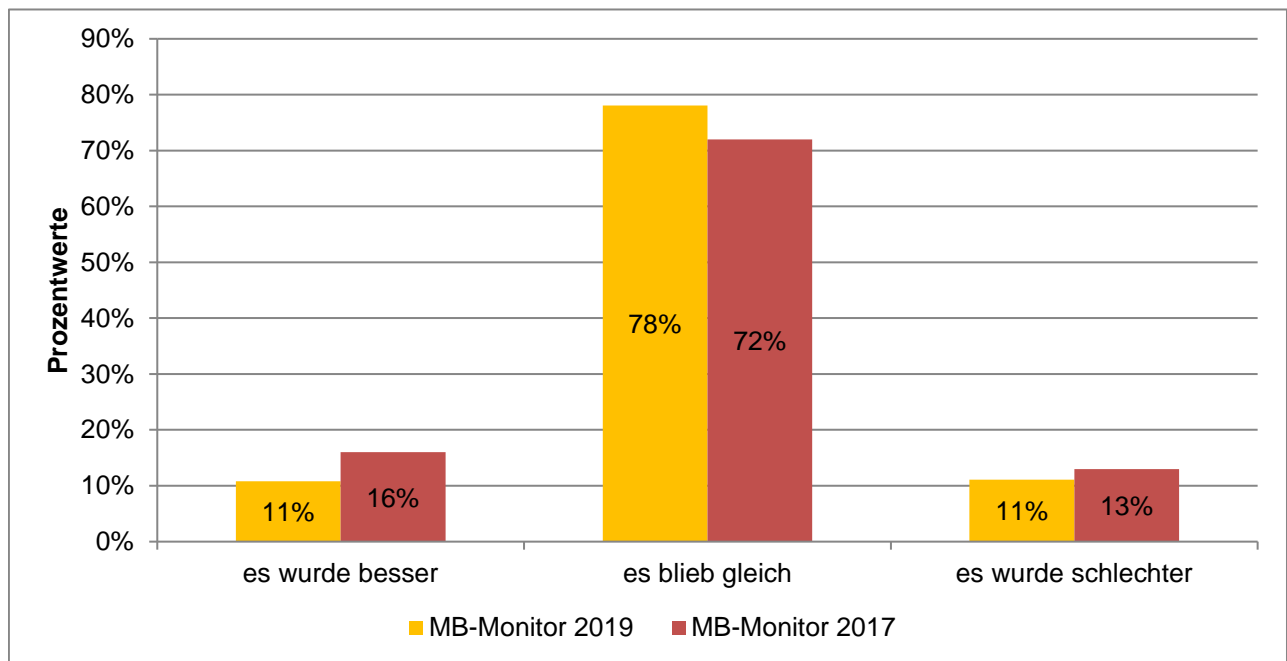

	Häufigkeiten	Prozentwerte	MB-Monitor 2017
es wurde besser	146	11%	16%
es blieb gleich	1054	78%	72%
es wurde schlechter	150	11%	13%

Ausgewertete Fragebögen:	1350	100%
Gültige Antworten:	1350	100%

MB-Monitor 2019 Detailanalyse der Frage:

Nimmt Ihre Arbeit Sie so stark in Anspruch, dass dadurch Ihr Privat- bzw. Familienleben leidet?

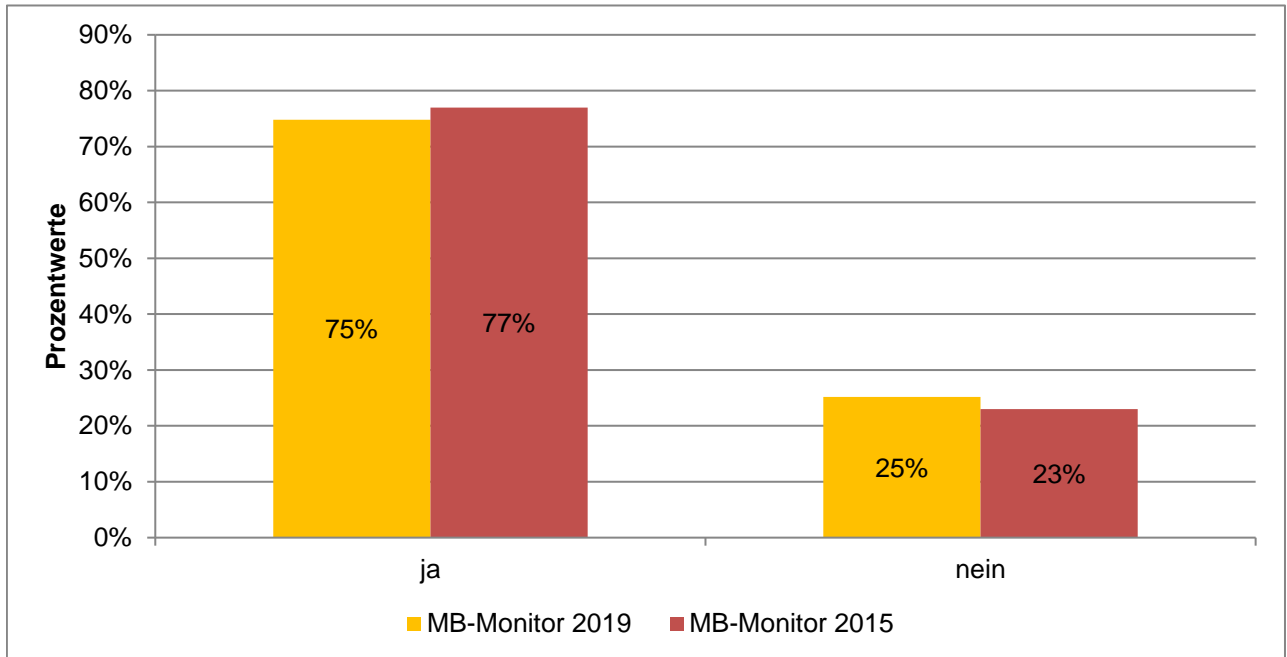

	Häufigkeiten	Prozentwerte	MB-Monitor 2015
ja	4842	75%	77%
nein	1632	25%	23%

Ausgewertete Fragebögen:	6474	100%
Gültige Antworten:	6474	100%

MB-Monitor 2019 Detailanalyse der Frage:

Haben Sie das Gefühl, dass die Gestaltung der Arbeitszeiten Sie in Ihrer Gesundheit beeinträchtigt (z. B. in Form von Schlafstörungen, häufiger Müdigkeit)?

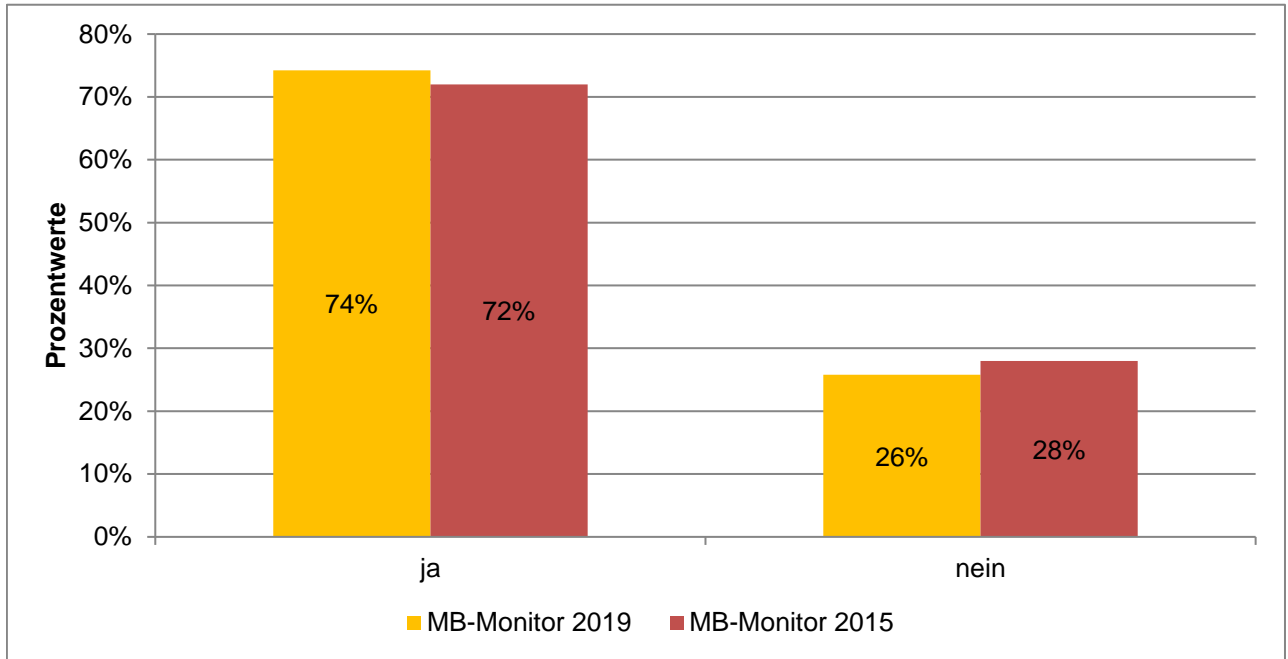

	Häufigkeiten	Prozentwerte	MB-Monitor 2015
ja	4804	74%	72%
nein	1670	26%	28%

Ausgewertete Fragebögen:	6474	100%
Gültige Antworten:	6474	100%

MB-Monitor 2019 Detailanalyse der Frage:

Erwägen Sie, Ihre ärztliche Tätigkeit ganz aufzugeben?

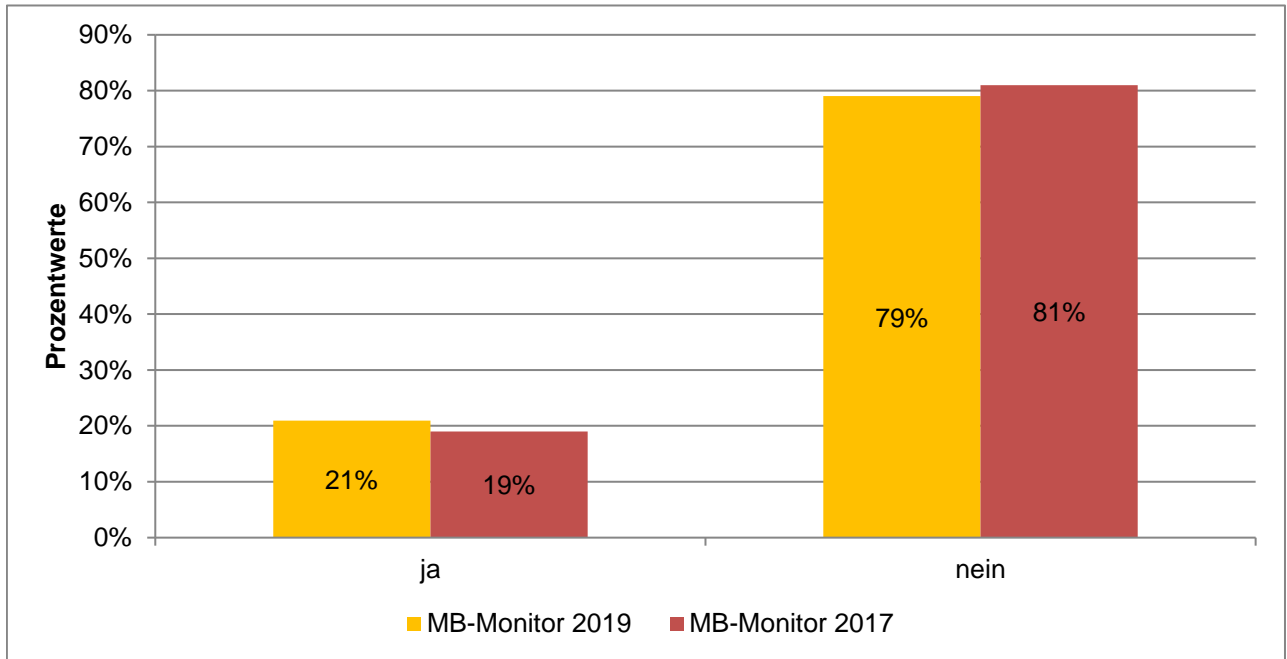

	Häufigkeiten	Prozentwerte	MB-Monitor 2017
ja	1356	21%	19%
nein	5118	79%	81%

Ausgewertete Fragebögen:	6474	100%
Gültige Antworten:	6474	100%

MB-Monitor 2019 Detailanalyse der Frage:

Wie viele Stellen im ärztlichen Dienst sind in Ihrer Abteilung derzeit nicht besetzt?

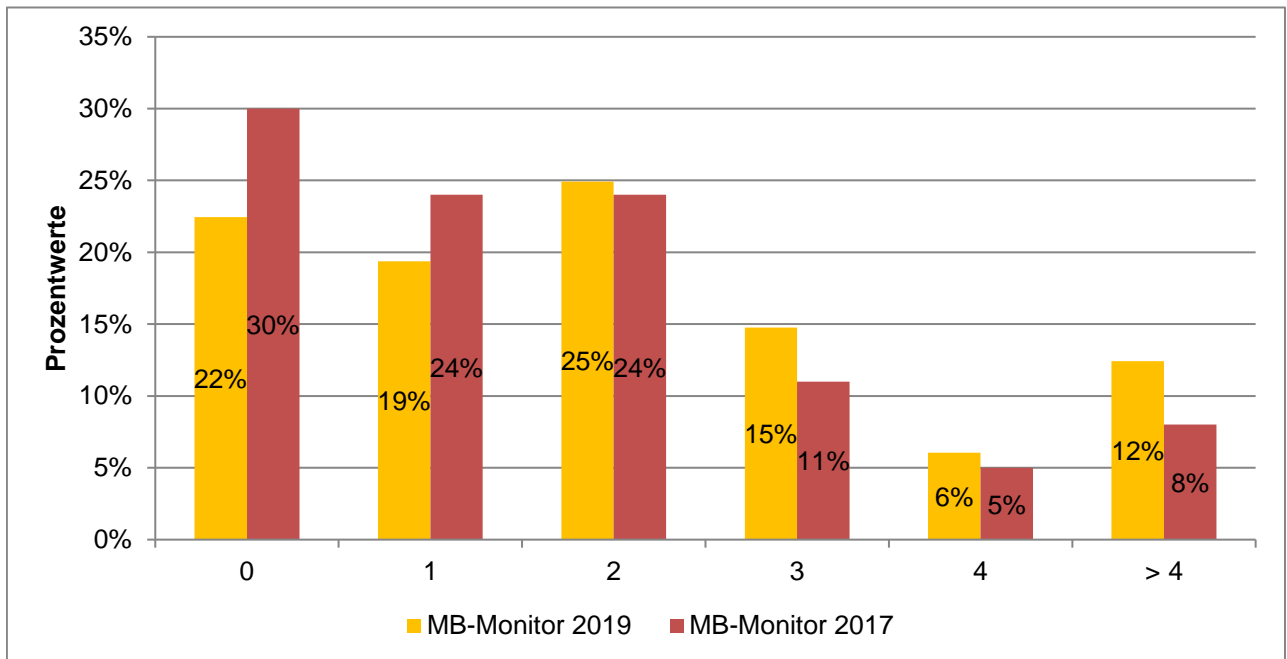

	Häufigkeiten	Prozentwerte	MB-Monitor 2017
0	1412	22%	30%
1	1218	19%	24%
2	1567	25%	24%
3	928	15%	11%
4	381	6%	5%
> 4	781	12%	8%

Ausgewertete Fragebögen:	6474	100%
Gültige Antworten:	6287	97%
Mittelwert 2019:	2,1	
Mittelwert 2017:	1,7	

MB-Monitor 2019

Detailanalyse der Frage:

Wie beurteilen Sie Ihre derzeitigen Arbeitsbedingungen?

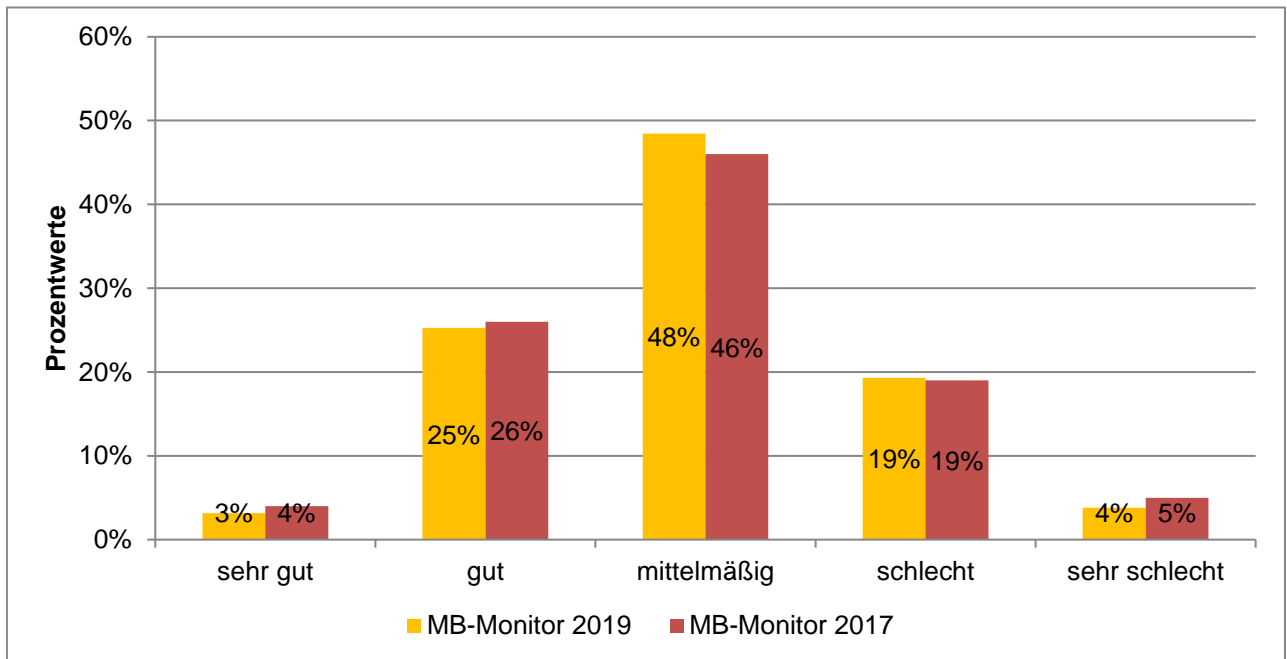

	Häufigkeiten	Prozentwerte	MB-Monitor 2017
sehr gut	203	3%	4%
gut	1628	25%	26%
mittelmäßig	3123	48%	46%
schlecht	1245	19%	19%
sehr schlecht	246	4%	5%

Ausgewertete Fragebögen:	6474	100%
Gültige Antworten:	6445	100%
Zufriedenheitsindex 2019:	51	
Zufriedenheitsindex 2017:	51	

MB-Monitor 2019 Detailanalyse der Frage:

Werden Sie durch nichtärztliches Fachpersonal ausreichend entlastet (z. B. bei administrativen Tätigkeiten)?

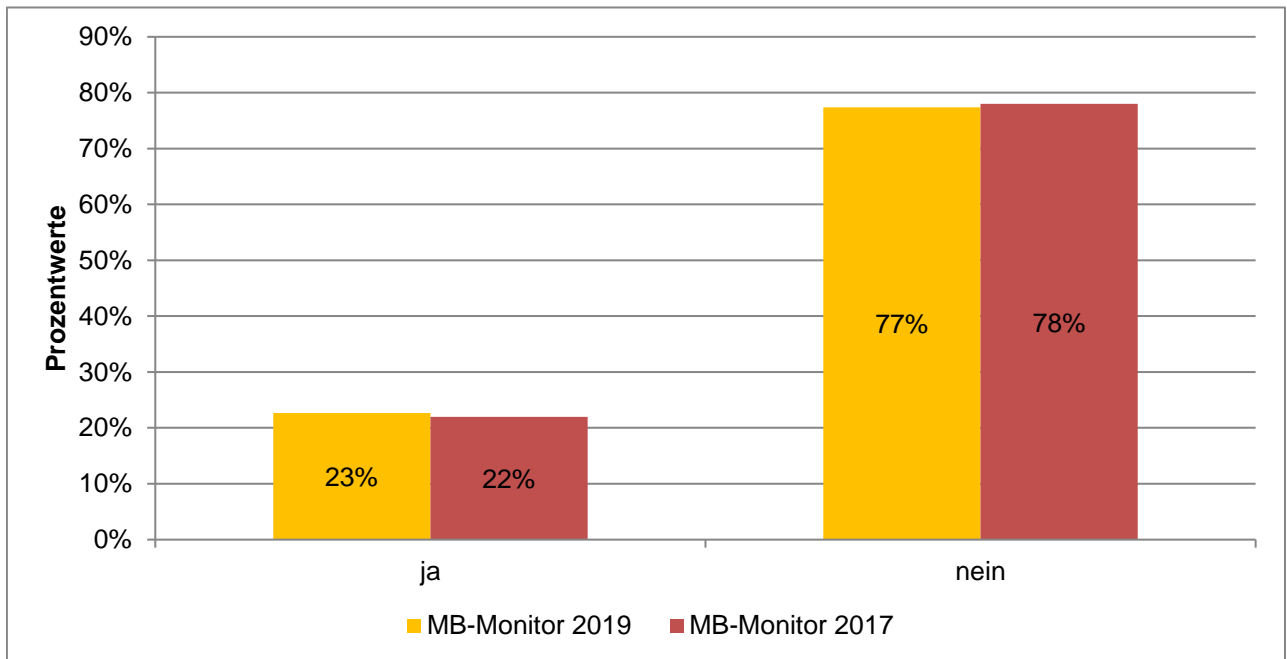

	Häufigkeiten	Prozentwerte	MB-Monitor 2017
ja	1464	23%	22%
nein	4999	77%	78%

Ausgewertete Fragebögen:	6474	100%
Gültige Antworten:	6463	100%

DETAILANALYSEN NACH GESCHLECHT

MB-MONITOR 2019

MITGLIEDERBEFRAGUNG

MB-Monitor 2019

Detailanalyse der Frage:

Alter

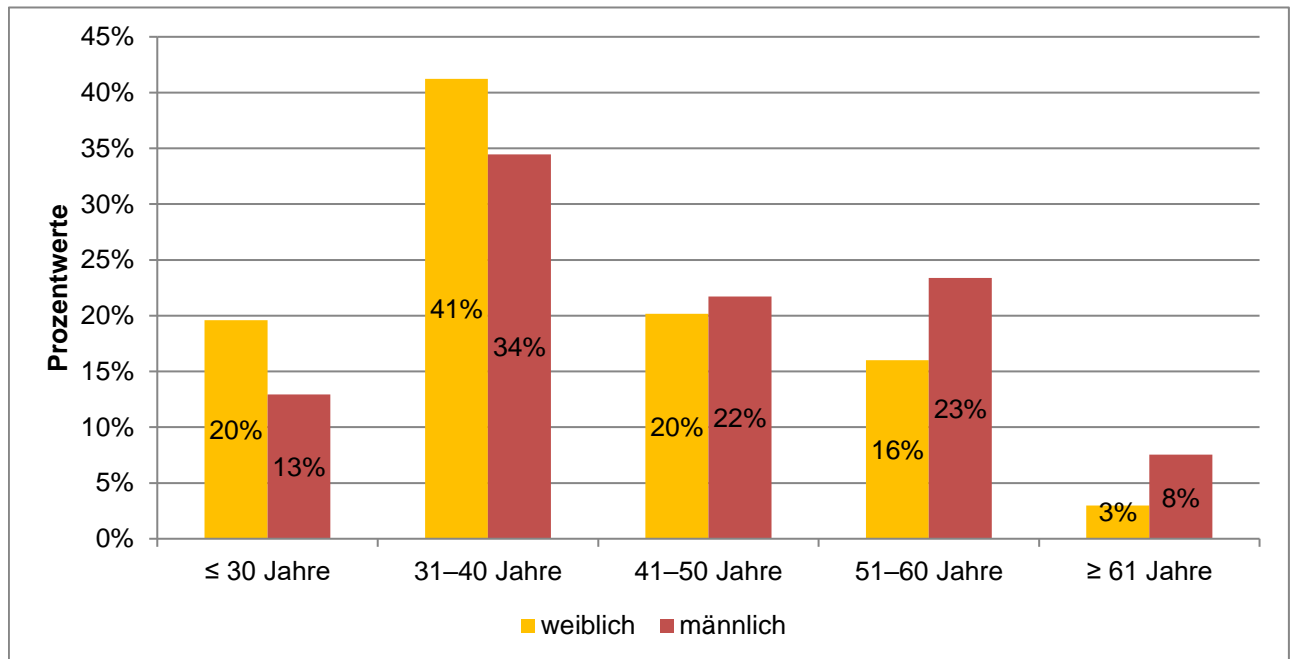

Ausgewertete Fragebögen:	6450	100%
Gültige Antworten:	6449	100%

MB-Monitor 2019

Detailanalyse der Frage:

Berufliche Position

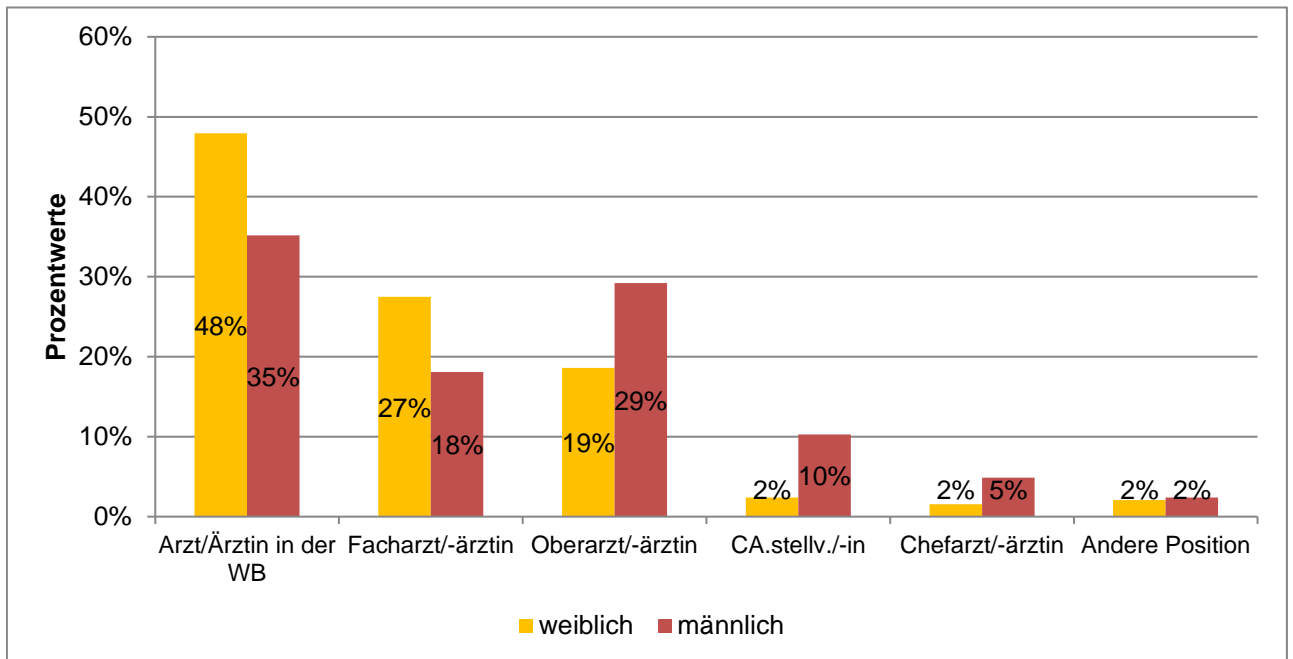

Ausgewertete Fragebögen:	6450	100%
Gültige Antworten:	6448	100%

MB-Monitor 2019

Detailanalyse der Frage:

Ich bin wie folgt beschäftigt:

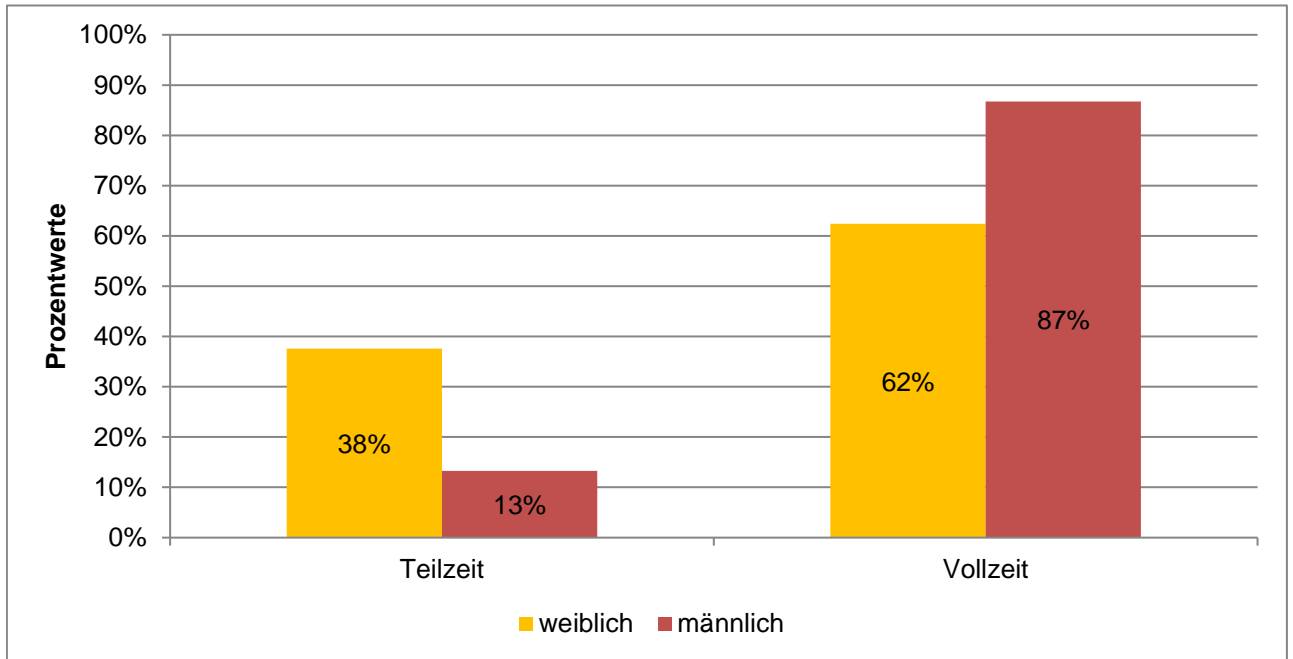

Ausgewertete Fragebögen:	6450	100%
Gültige Antworten:	6448	100%

MB-Monitor 2019

Detailanalyse der Frage:

Beschäftigung in Teilzeit: Angabe in Stunden

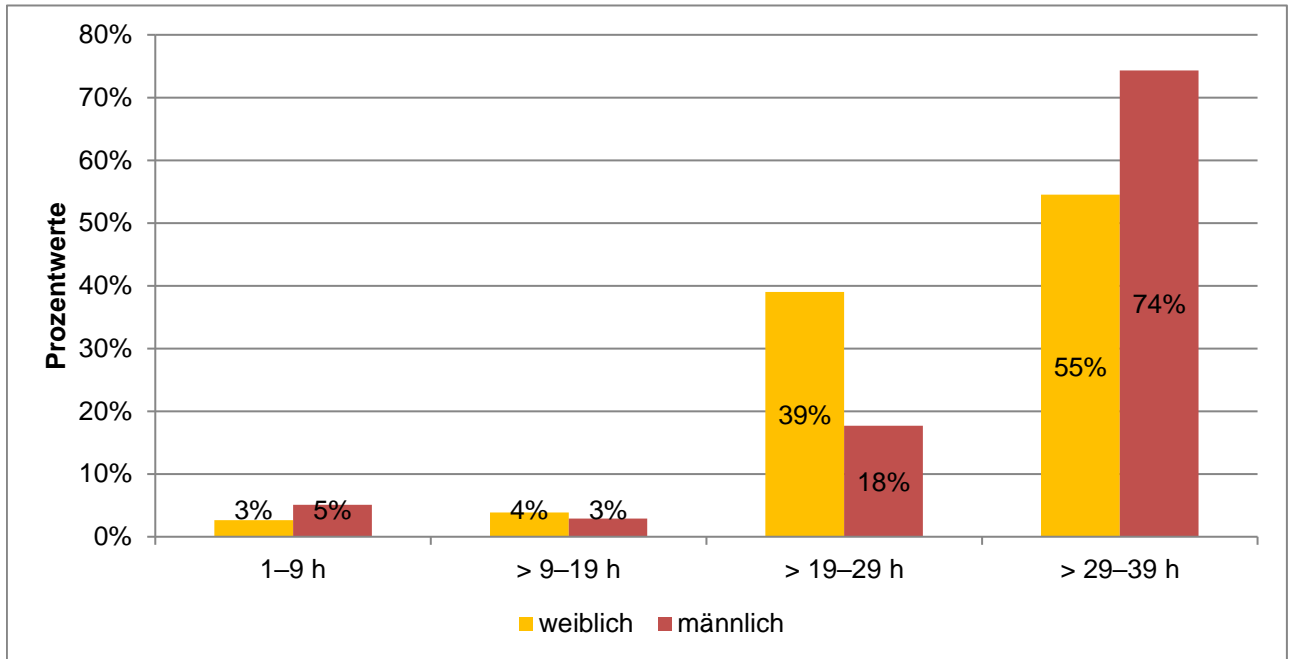

	Mittelwerte
weiblich	27,2
männlich	28,8

Ausgewertete Fragebögen:	1649	100%
Gültige Antworten:	1633	99%

MB-Monitor 2019

Detailanalyse der Frage:

Arbeitgeber (Hauptarbeitgeber)

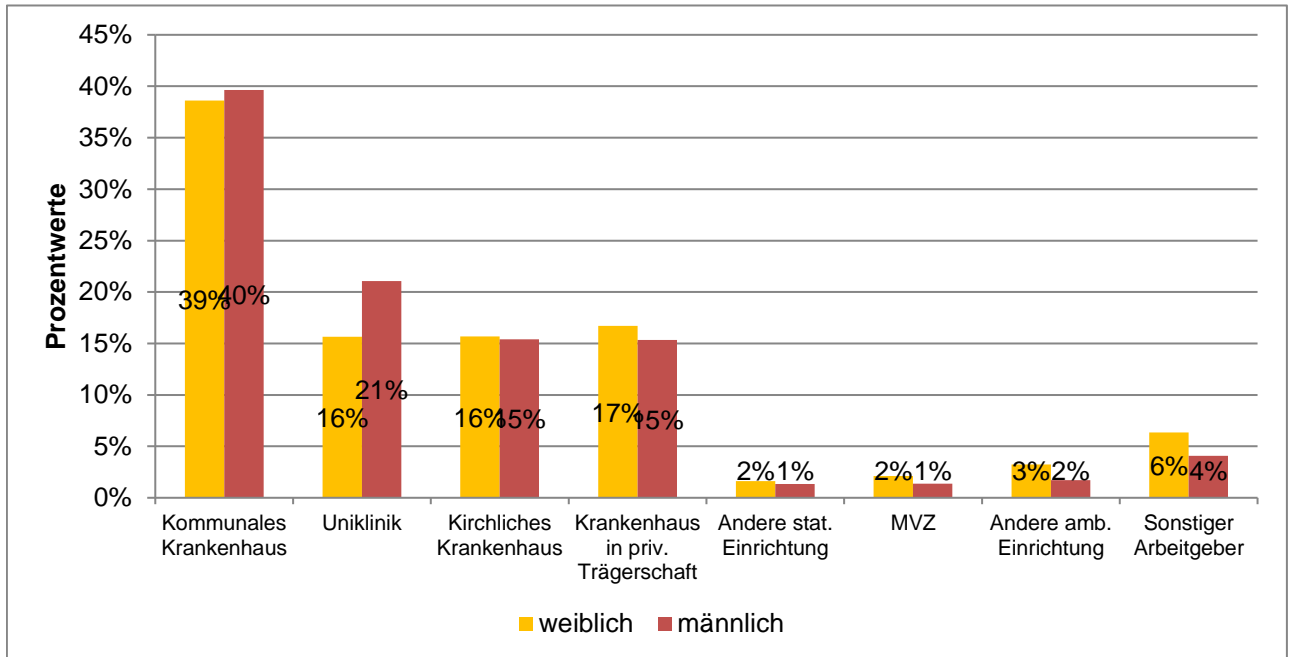

Ausgewertete Fragebögen:	6450	100%
Gültige Antworten:	6446	100%

MB-Monitor 2019

Detailanalyse der Frage:

Arbeitgeber Krankenhaus – Anzahl der Betten

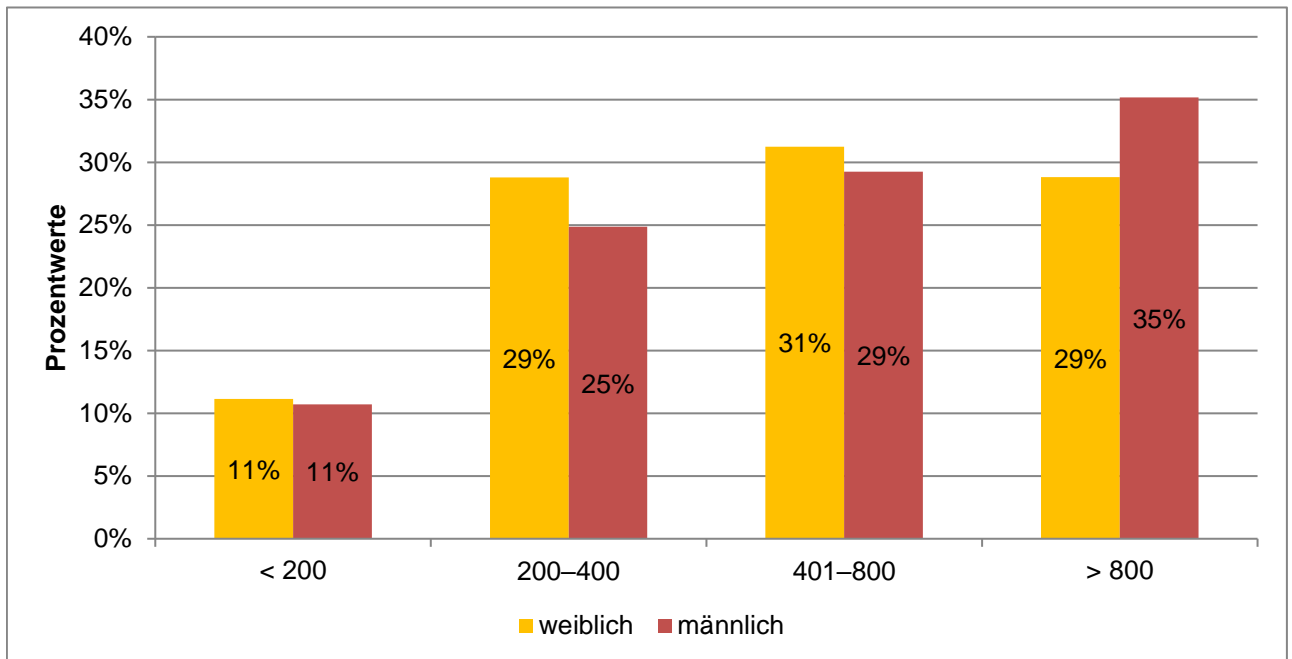

Ausgewertete Fragebögen:	5739	100%
Gültige Antworten:	5722	100%

MB-Monitor 2019 Detailanalyse der Frage:

Wie hoch ist Ihre tatsächliche Wochenarbeitszeit inklusive aller Dienste und Überstunden im Durchschnitt?

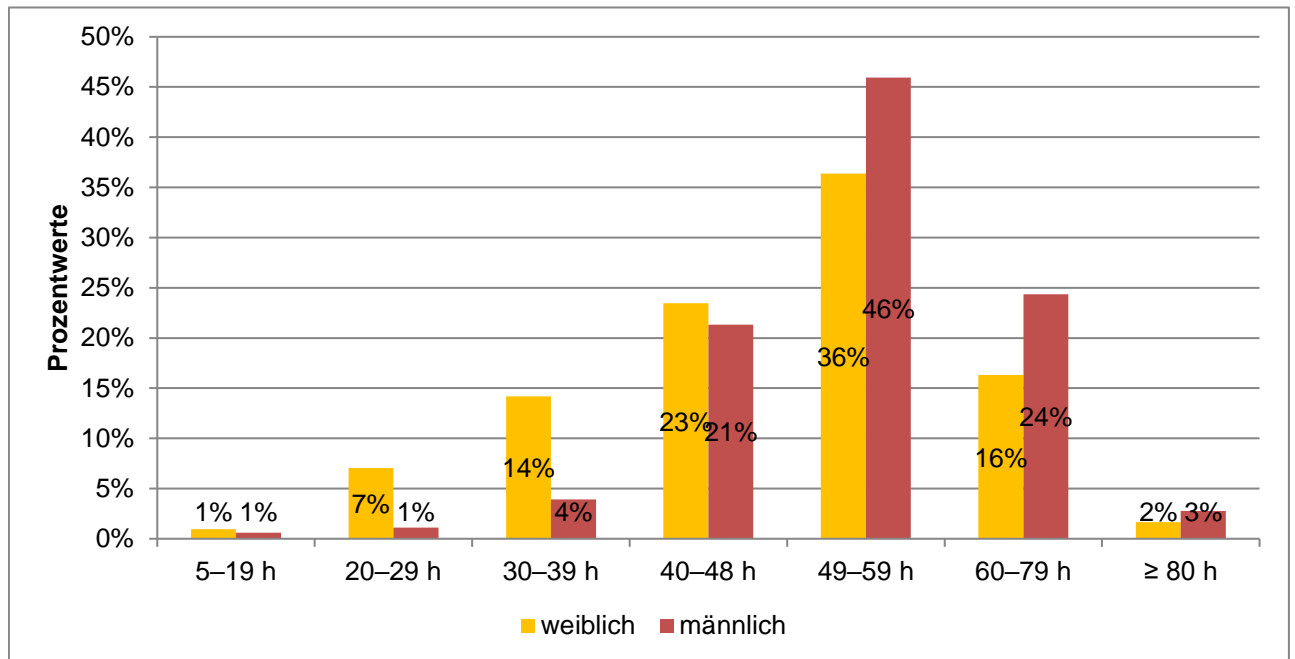

	Mittelwerte
weiblich	49,4
männlich	55,0

Ausgewertete Fragebögen:	6450	100%
Gültige Antworten:	6447	100%

MB-Monitor 2019 Detailanalyse der Frage:

Welche durchschnittliche Wochenarbeitszeit bevorzugen Sie inkl. aller Dienste und Überstunden?

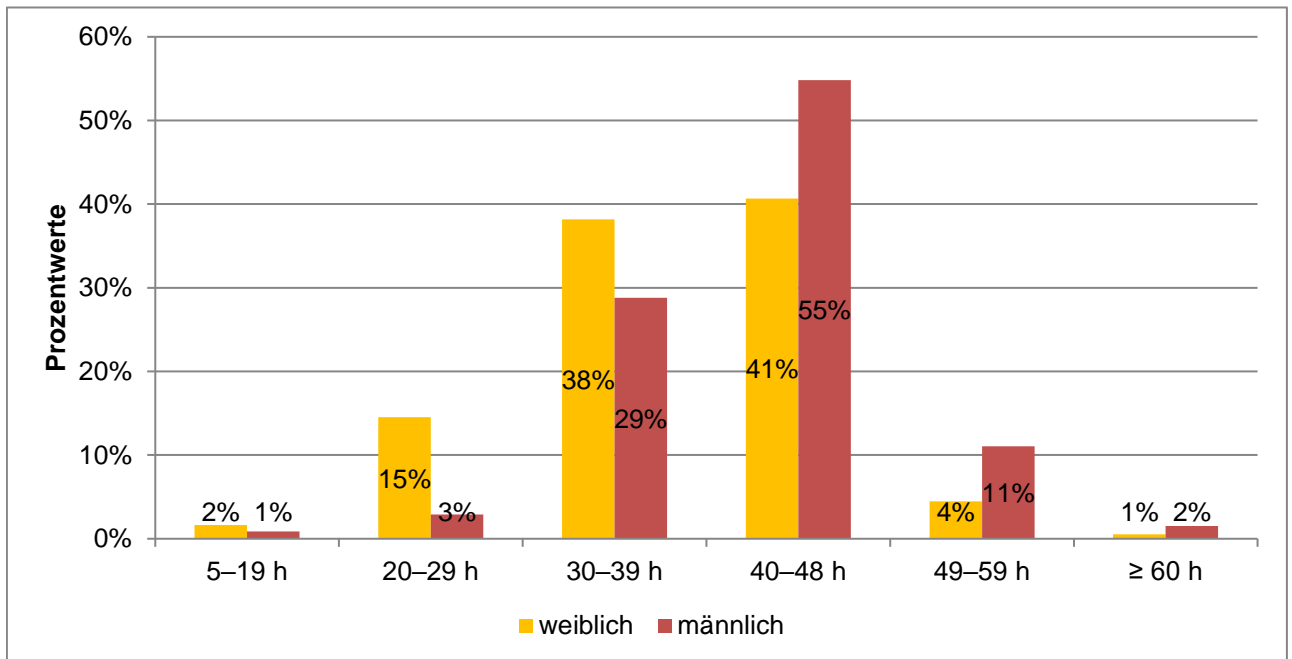

	Mittelwerte
weiblich	37,5
männlich	41,8

Ausgewertete Fragebögen:	6450	100%
Gültige Antworten:	6429	100%

MB-Monitor 2019

Detailanalyse der Frage:

Wie viele Bereitschaftsdienste leisten Sie pro Monat im Durchschnitt?

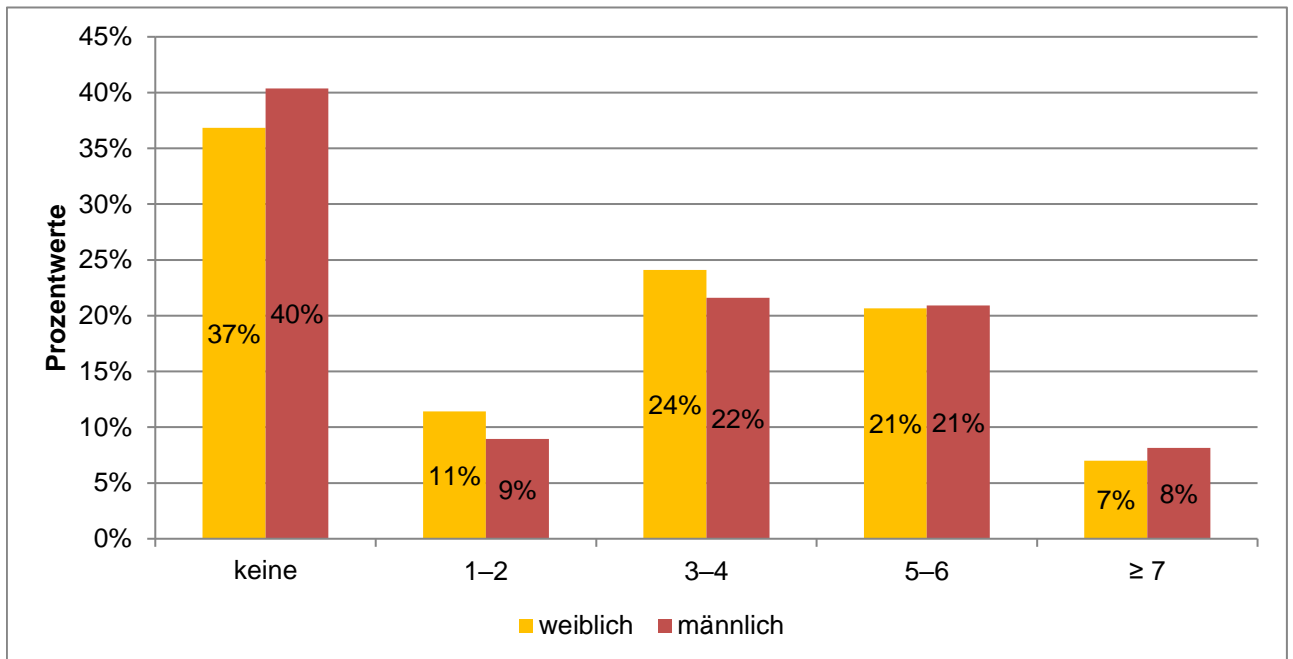

Ausgewertete Fragebögen:	6450	100%
Gültige Antworten:	6436	100%

MB-Monitor 2019

Detailanalyse der Frage:

Wie viele Rufbereitschaften leisten Sie pro Monat im Durchschnitt?

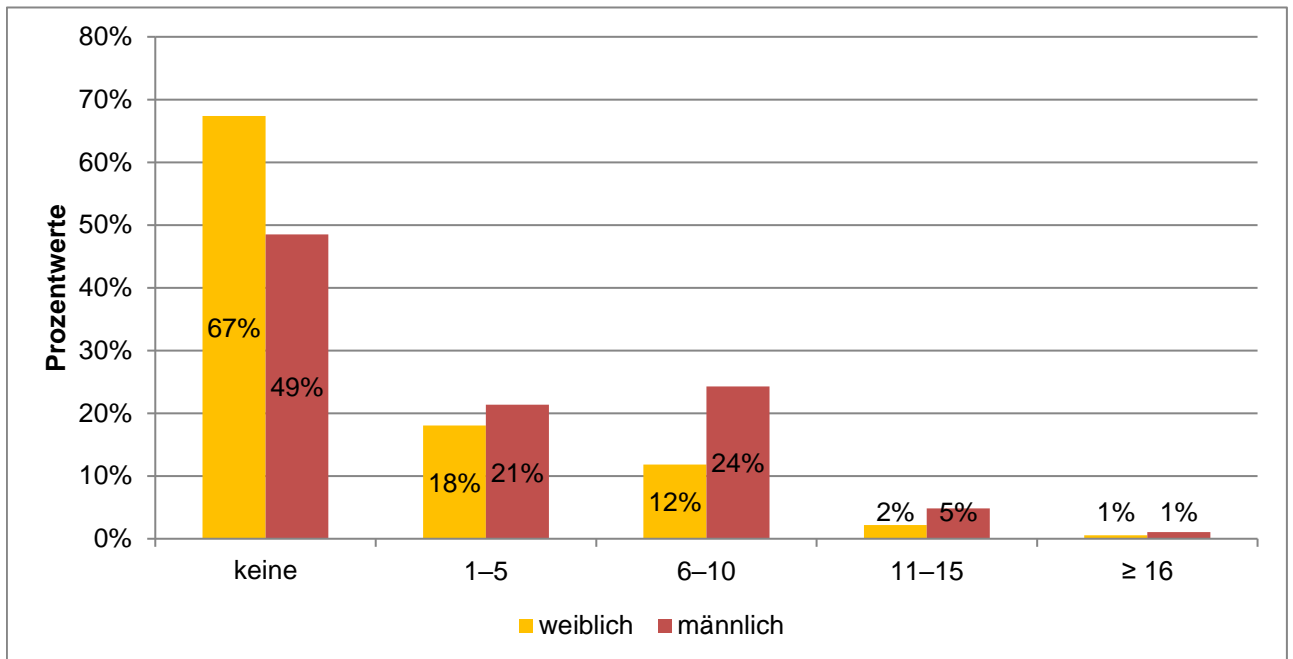

Ausgewertete Fragebögen:	6450	100%
Gültige Antworten:	6427	100%

MB-Monitor 2019

Detailanalyse der Frage:

Wie viele Überstunden pro Woche leisten Sie im Durchschnitt?

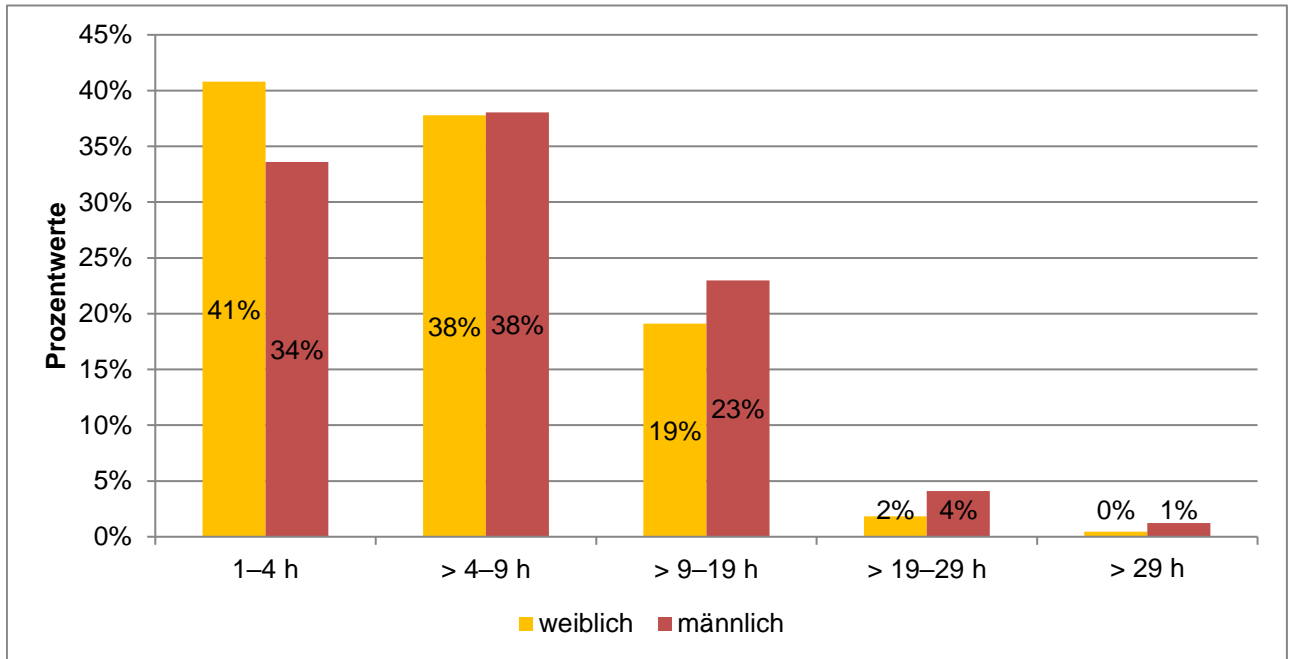

	Mittelwerte
weiblich	6,1
männlich	7,2

Ausgewertete Fragebögen:	6450	100%
Gültige Antworten:	6384	99%

MB-Monitor 2019

Detailanalyse der Frage:

Erfasst Ihr Arbeitgeber systematisch Ihre sämtlichen Arbeitszeiten?

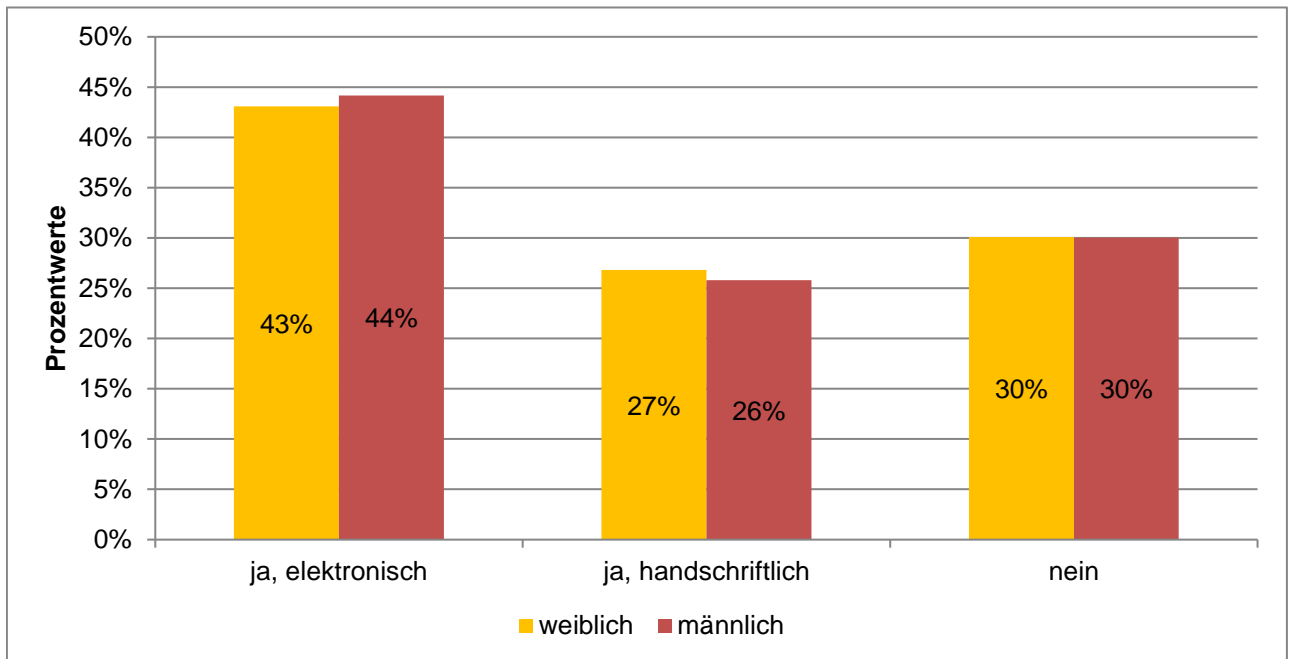

Ausgewertete Fragebögen:	6450	100%
Gültige Antworten:	6442	100%

MB-Monitor 2019

Detailanalyse der Frage:

Werden Ihre Überstunden überwiegend vergütet oder mit Freizeit ausgeglichen?

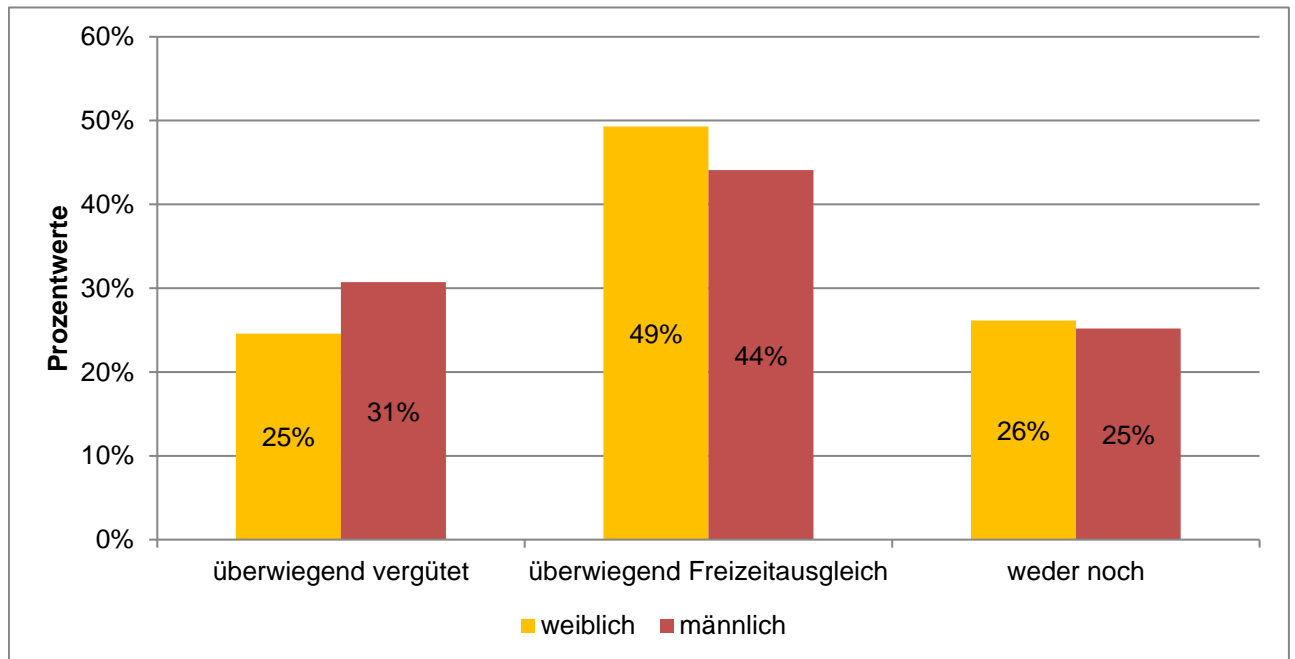

Ausgewertete Fragebögen:	6450	100%
Gültige Antworten:	6417	99%

MB-Monitor 2019

Detailanalyse der Frage:

Welche Form des Überstundenausgleichs wünschen Sie sich?

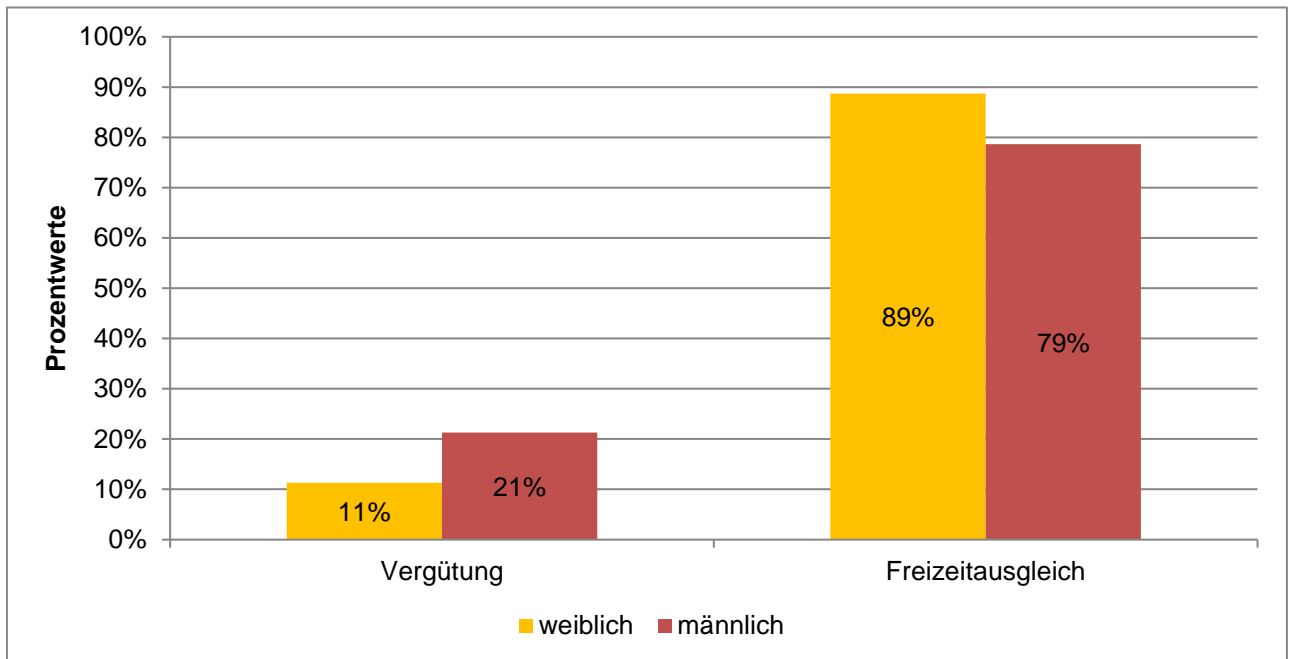

Ausgewertete Fragebögen:	6450	100%
Gültige Antworten:	6421	100%

MB-Monitor 2019

Detailanalyse der Frage:

Wie hoch ist Ihr täglicher Zeitaufwand für Verwaltungstätigkeiten und Organisation (z. B. Datenerfassung und Dokumentation, OP-Voranmeldung), die über rein ärztliche Tätigkeiten hinausgehen?

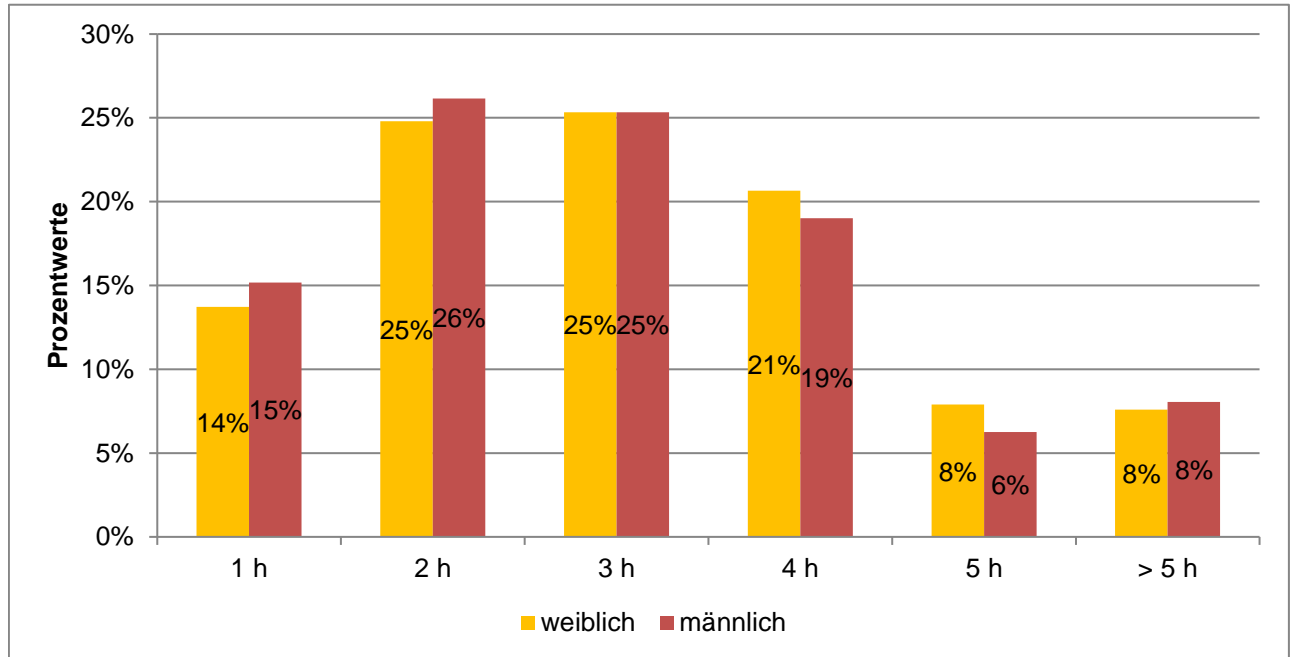

	Mittelwerte
weiblich	3,1
männlich	3,0

Ausgewertete Fragebögen:	6450	100%
Gültige Antworten:	6406	99%

MB-Monitor 2019

Detailanalyse der Frage:

Wie schätzen Sie Ihre Arbeitsbelastung ein?

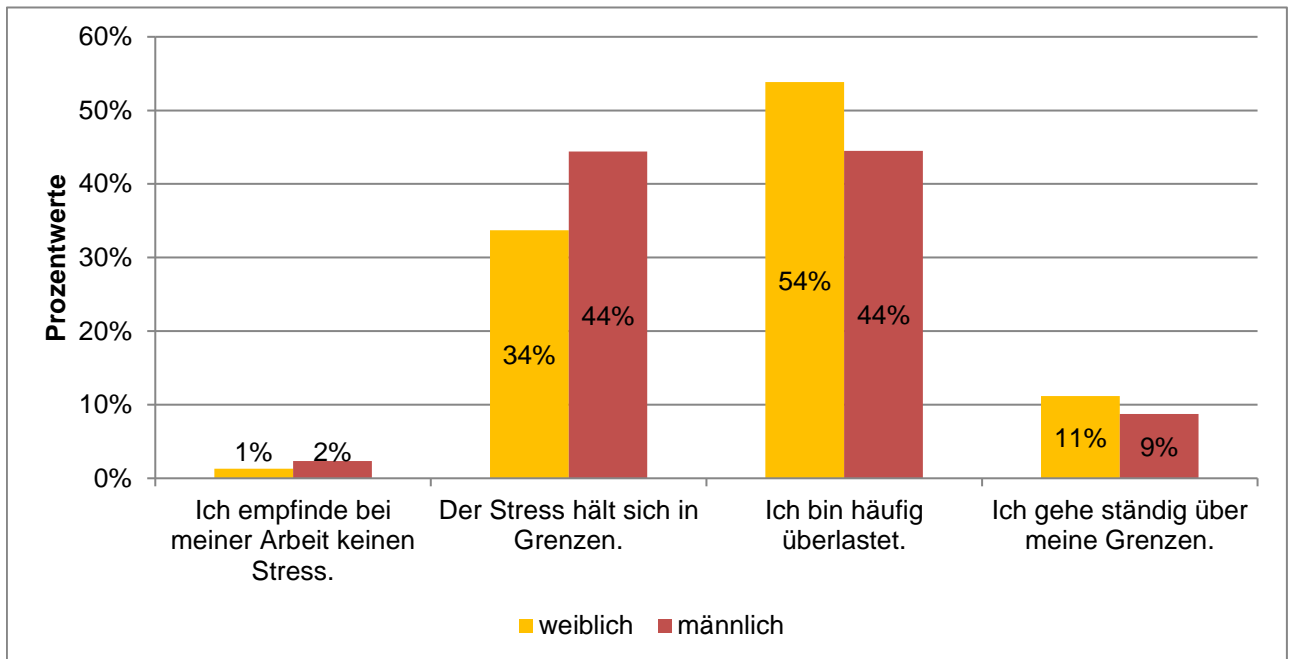

Ausgewertete Fragebögen:	6450	100%
Gültige Antworten:	6441	100%

MB-Monitor 2019

Detailanalyse der Frage:

Wissen Sie, wie man eine Überlastungsanzeige (Gefährdungsanzeige) stellt?

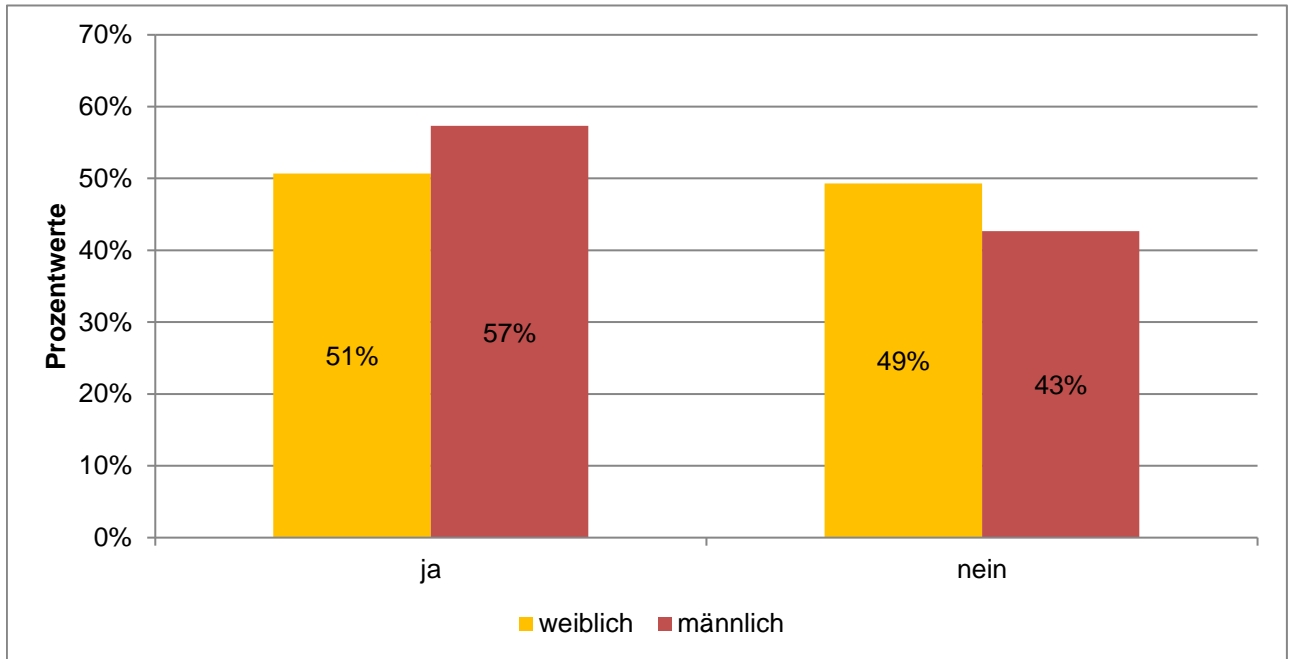

Ausgewertete Fragebögen:	6450	100%
Gültige Antworten:	6450	100%

MB-Monitor 2019 Detailanalyse der Frage:

Haben Sie schon einmal eine Überlastungsanzeige (Gefährdungsanzeige) gestellt?

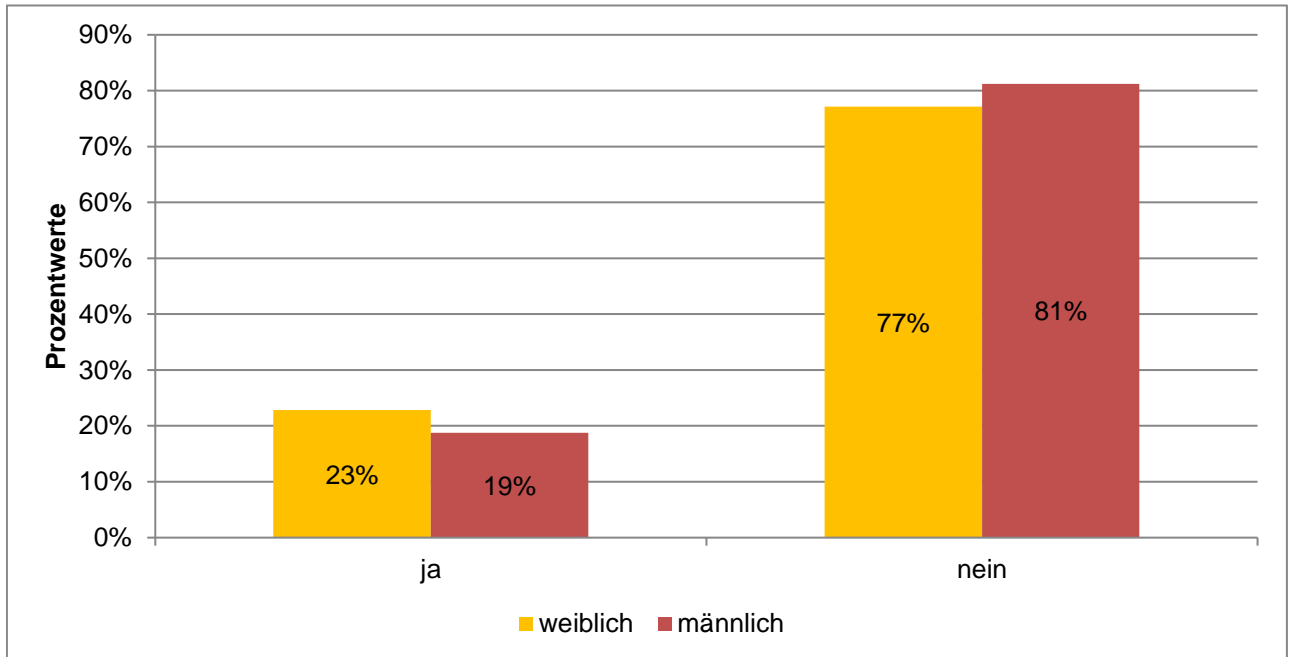

Ausgewertete Fragebögen:	6450	100%
Gültige Antworten:	6450	100%

MB-Monitor 2019

Detailanalyse der Frage:

Wenn ja: haben sich dadurch Veränderungen ergeben?

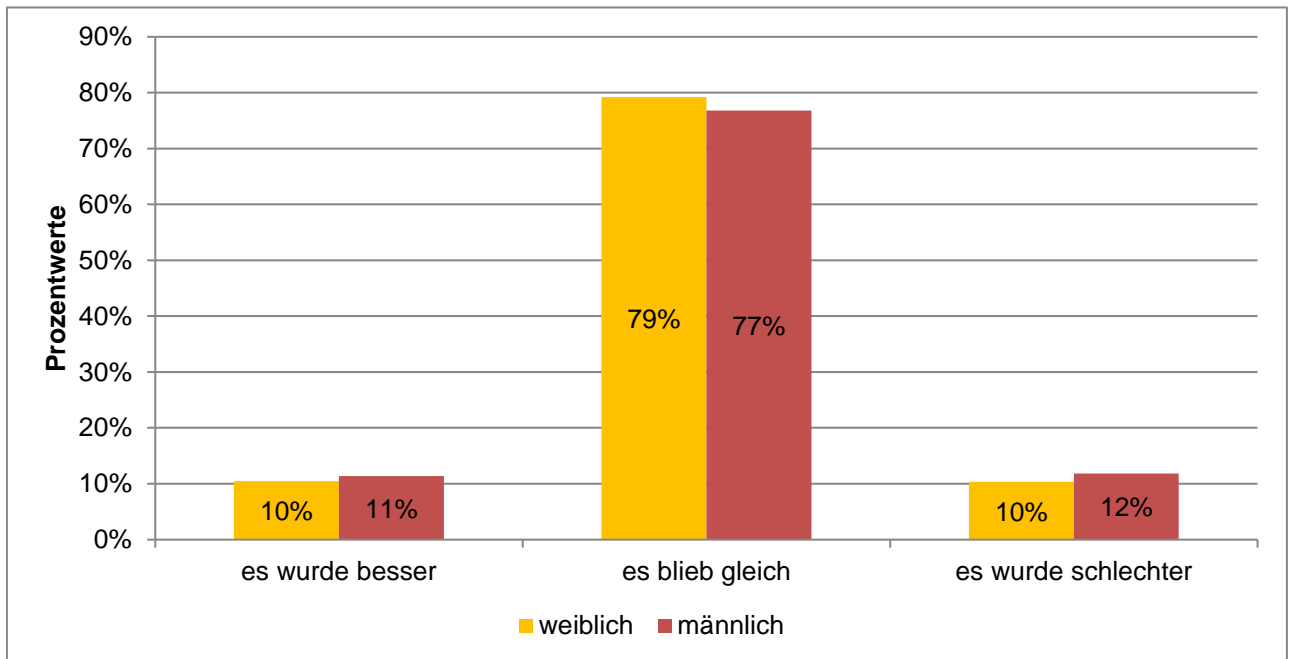

Ausgewertete Fragebögen:	1344	100%
Gültige Antworten:	1344	100%

MB-Monitor 2019

Detailanalyse der Frage:

Verzichten Sie während der Arbeit auf Ihre Pause?

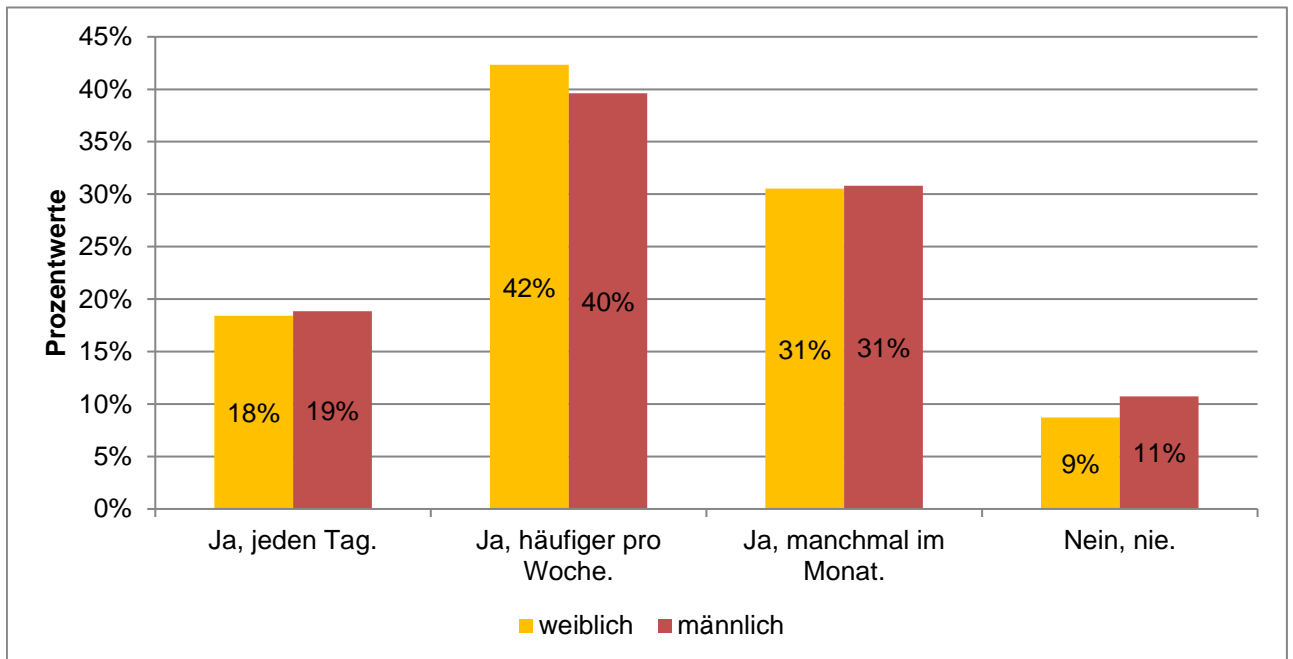

Ausgewertete Fragebögen:	6450	100%
Gültige Antworten:	6441	100%

MB-Monitor 2019

Detailanalyse der Frage:

Nimmt Ihre Arbeit Sie so stark in Anspruch, dass dadurch Ihr Privat- bzw. Familienleben leidet?

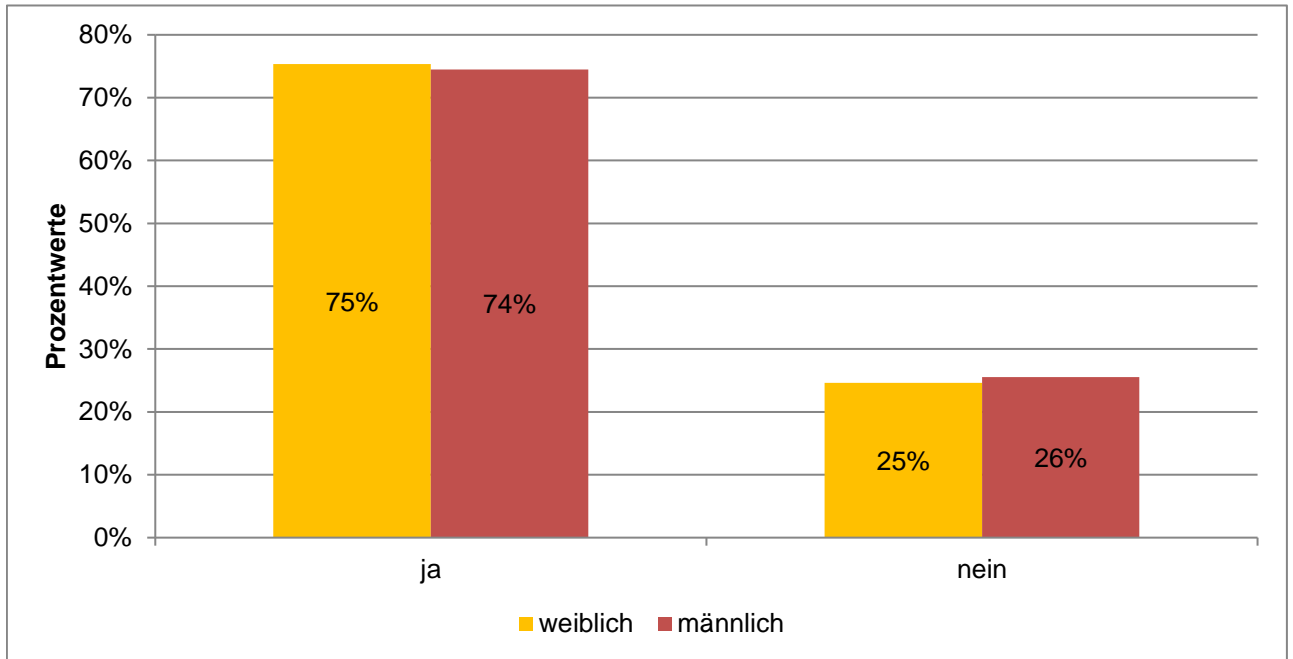

Ausgewertete Fragebögen:	6450	100%
Gültige Antworten:	6450	100%

MB-Monitor 2019 Detailanalyse der Frage:

Haben Sie das Gefühl, dass die Gestaltung der Arbeitszeiten Sie in Ihrer Gesundheit beeinträchtigt (z. B. in Form von Schlafstörungen, häufiger Müdigkeit)?

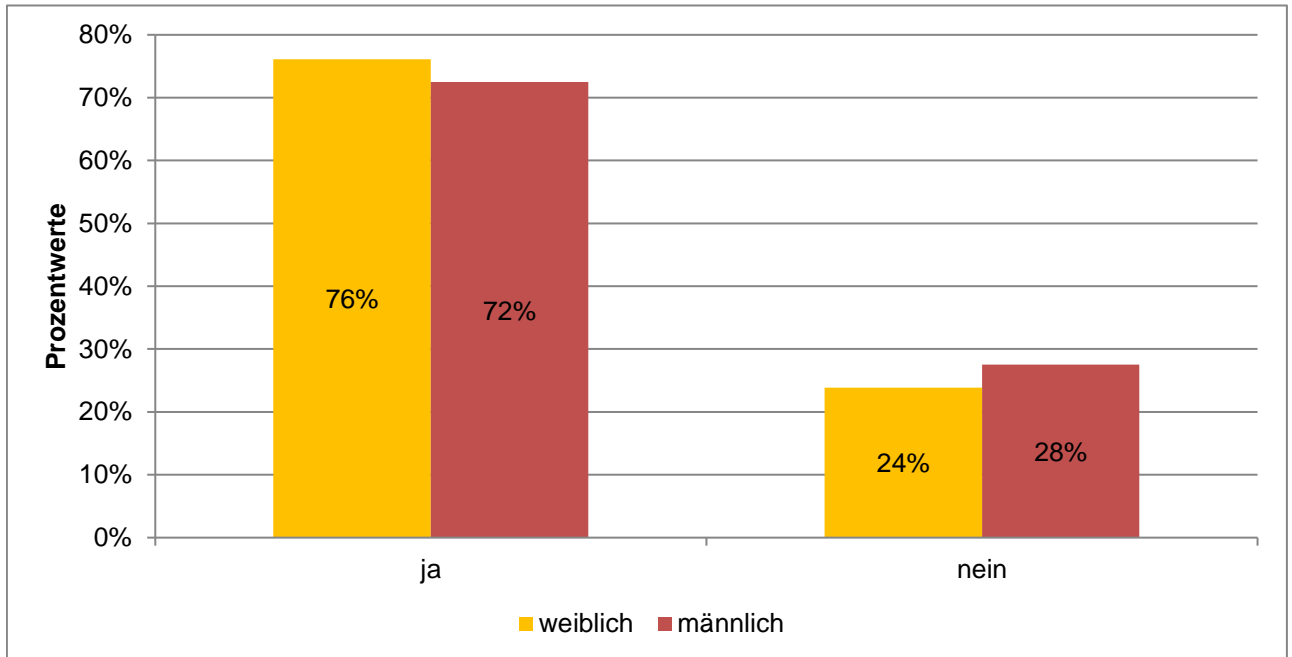

Ausgewertete Fragebögen:	6450	100%
Gültige Antworten:	6450	100%

MB-Monitor 2019

Detailanalyse der Frage:

Wie beurteilen Sie die Qualität Ihres Schlafs?

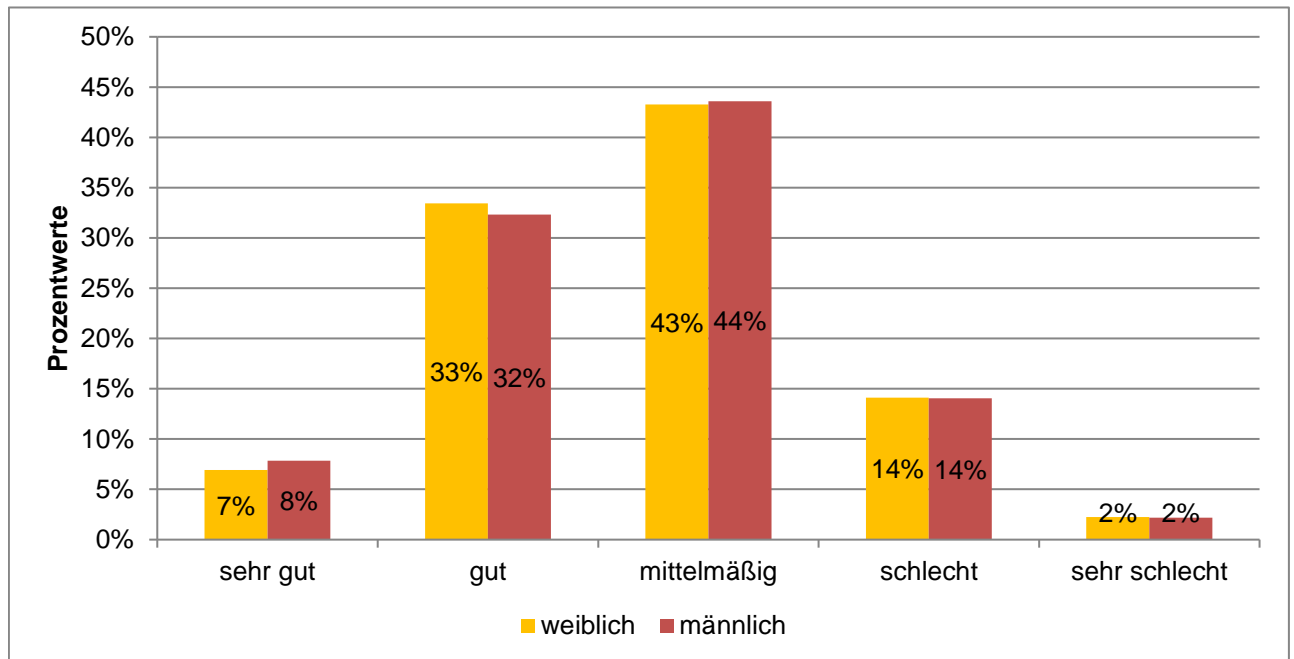

Ausgewertete Fragebögen:	6450	100%
Gültige Antworten:	6443	100%

MB-Monitor 2019

Detailanalyse der Frage:

Waren Sie durch Ihre Arbeit schon einmal so stark psychisch belastet, dass sie sich in ärztliche/psychotherapeutische Behandlung begeben mussten (z. B. wegen eines Burnouts)?

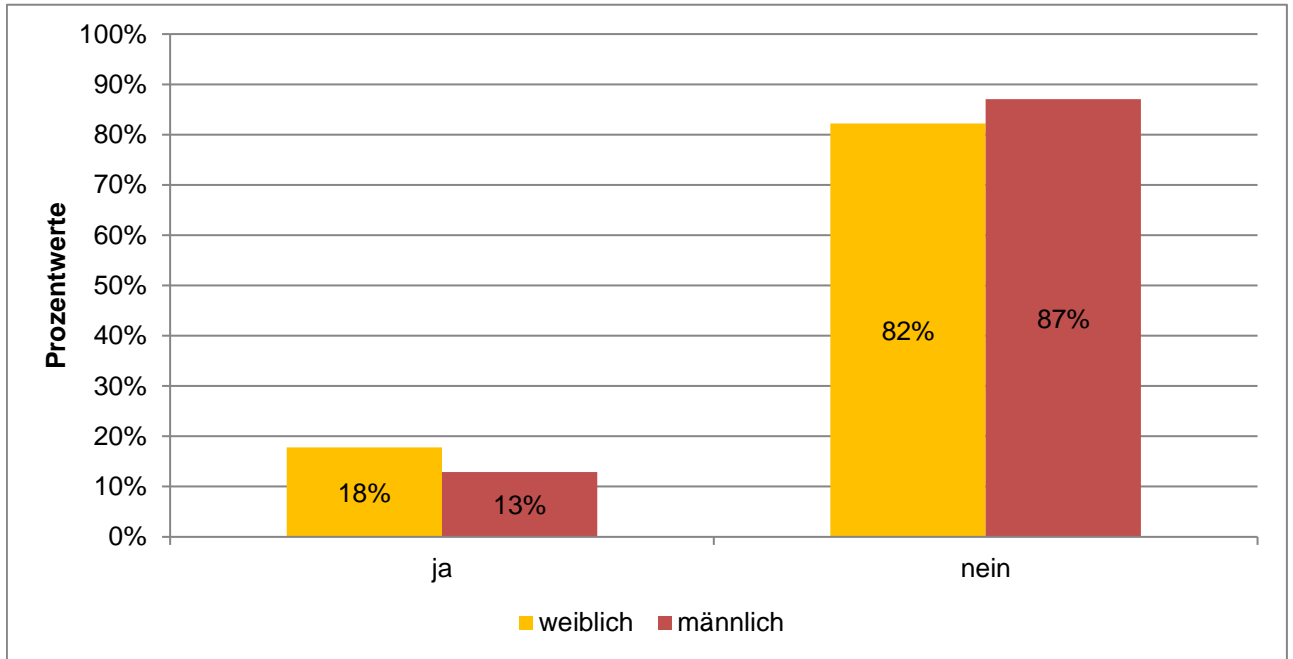

Ausgewertete Fragebögen:	6450	100%
Gültige Antworten:	6450	100%

MB-Monitor 2019

Detailanalyse der Frage:

Achten Sie genügend auf Ihre eigene Gesundheit?

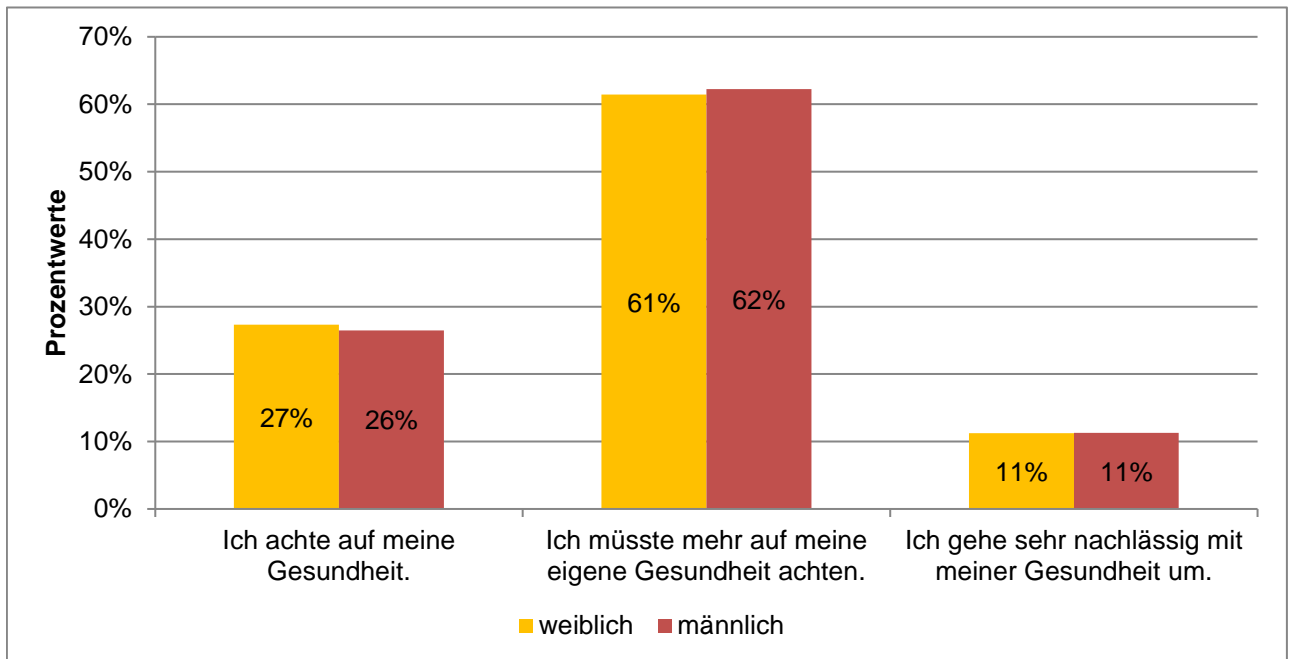

Ausgewertete Fragebögen:	6450	100%
Gültige Antworten:	6442	100%

MB-Monitor 2019

Detailanalyse der Frage:

Erwägen Sie, Ihre ärztliche Tätigkeit ganz aufzugeben?

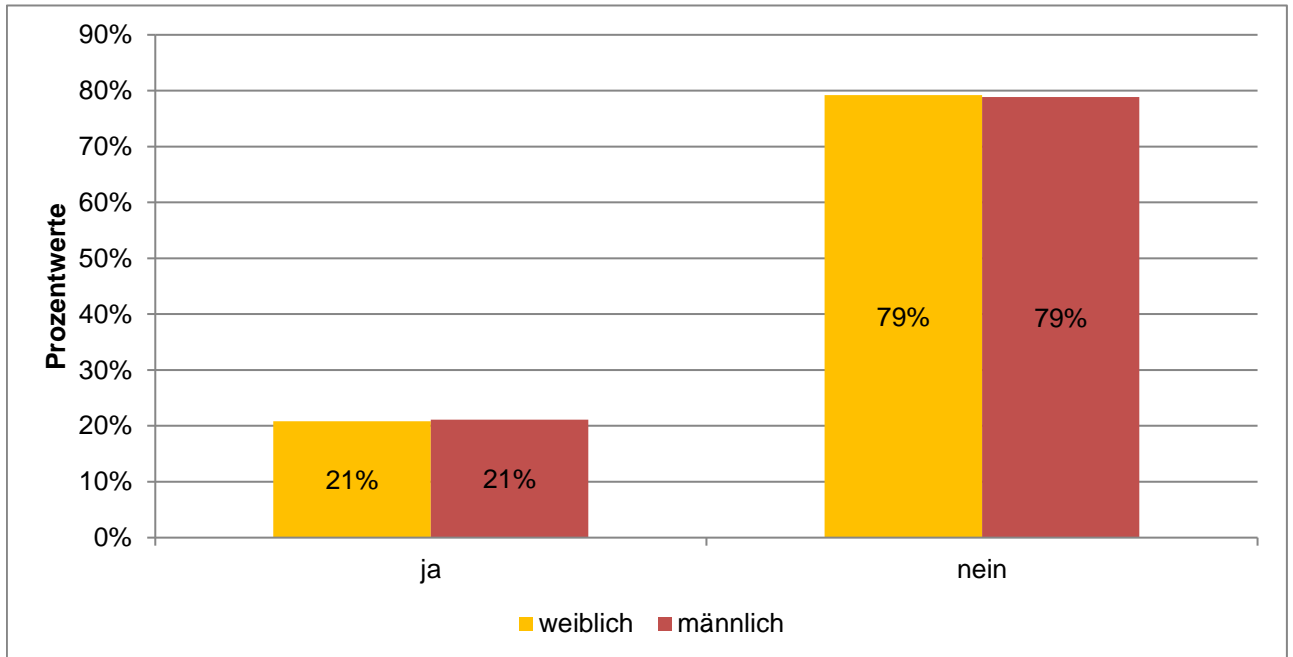

Ausgewertete Fragebögen:	6450	100%
Gültige Antworten:	6450	100%

MB-Monitor 2019 Detailanalyse der Frage:

Wie viele Stellen im ärztlichen Dienst sind in Ihrer Abteilung derzeit nicht besetzt?

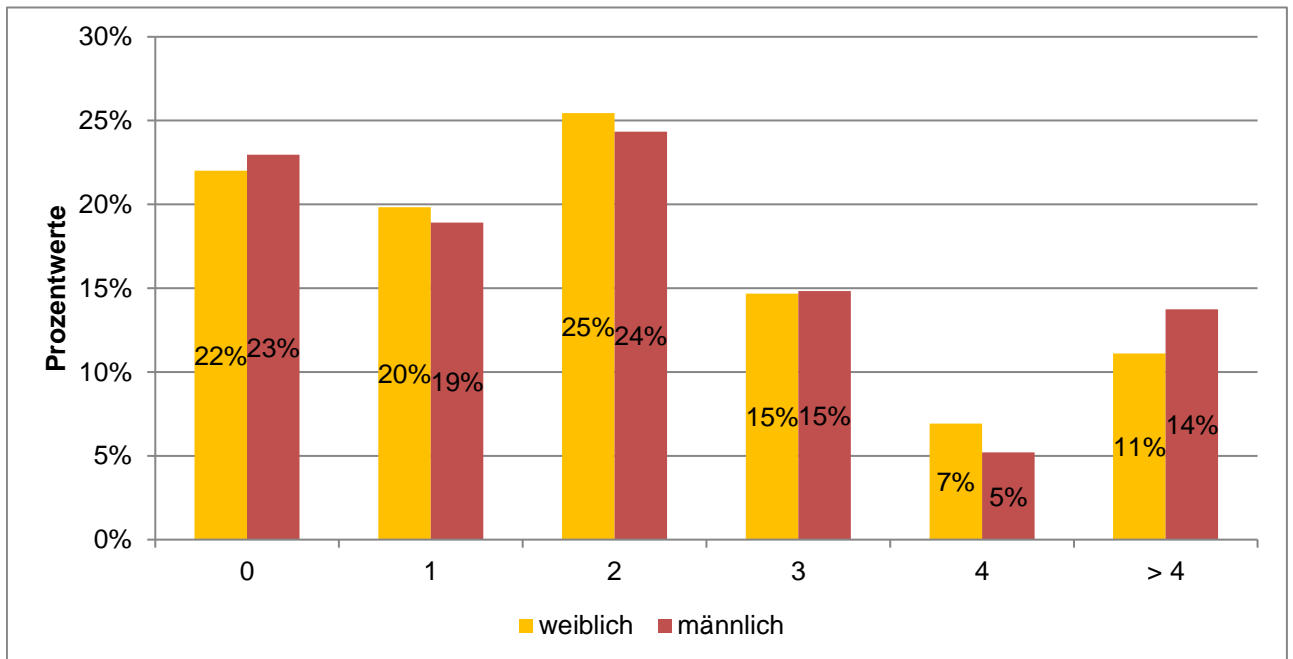

	Mittelwerte
weiblich	2,0
männlich	2,0

Ausgewertete Fragebögen:	6450	100%
Gültige Antworten:	6276	97%

MB-Monitor 2019

Detailanalyse der Frage:

Wie beurteilen Sie Ihre derzeitigen Arbeitsbedingungen?

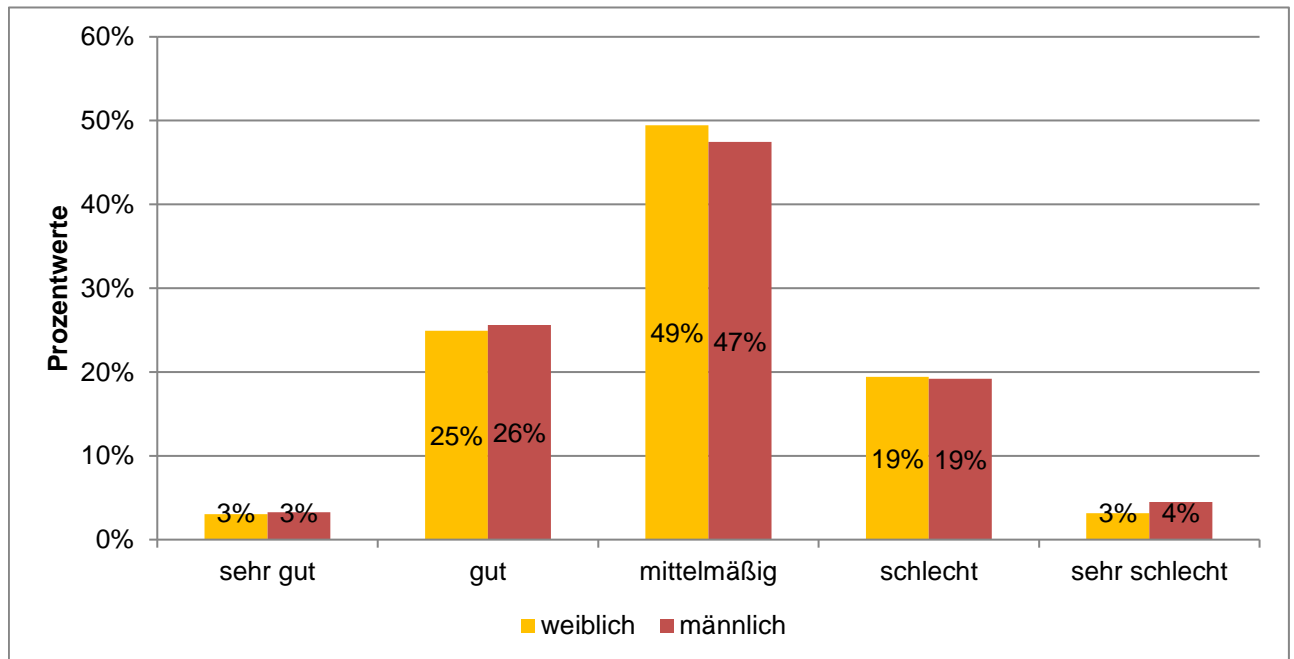

Ausgewertete Fragebögen:	6450	100%
Gültige Antworten:	6433	100%

MB-Monitor 2019

Detailanalyse der Frage:

Werden Sie durch nichtärztliches Fachpersonal ausreichend entlastet (z. B. bei administrativen Tätigkeiten)?

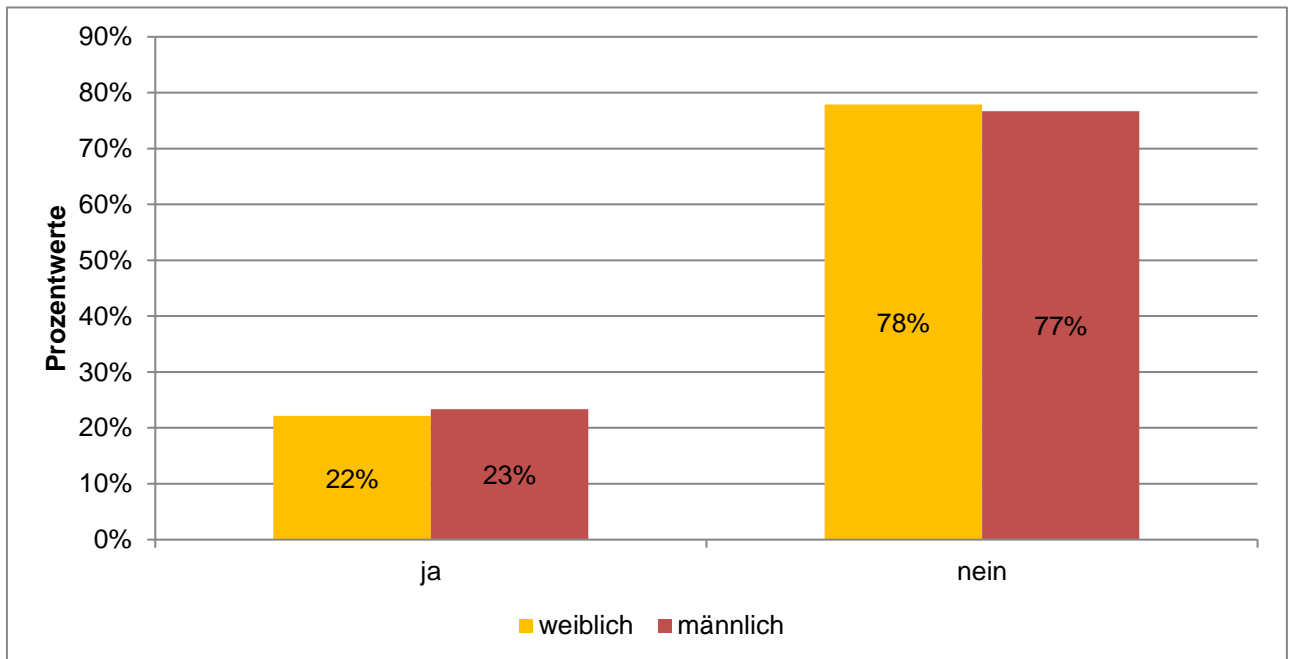

Ausgewertete Fragebögen:	6450	100%
Gültige Antworten:	6439	100%

MB-Monitor 2019

Detailanalyse der Frage:

Wie beurteilen Sie die Zusammenarbeit mit den Mitarbeiterinnen und Mitarbeitern in der Pflege?

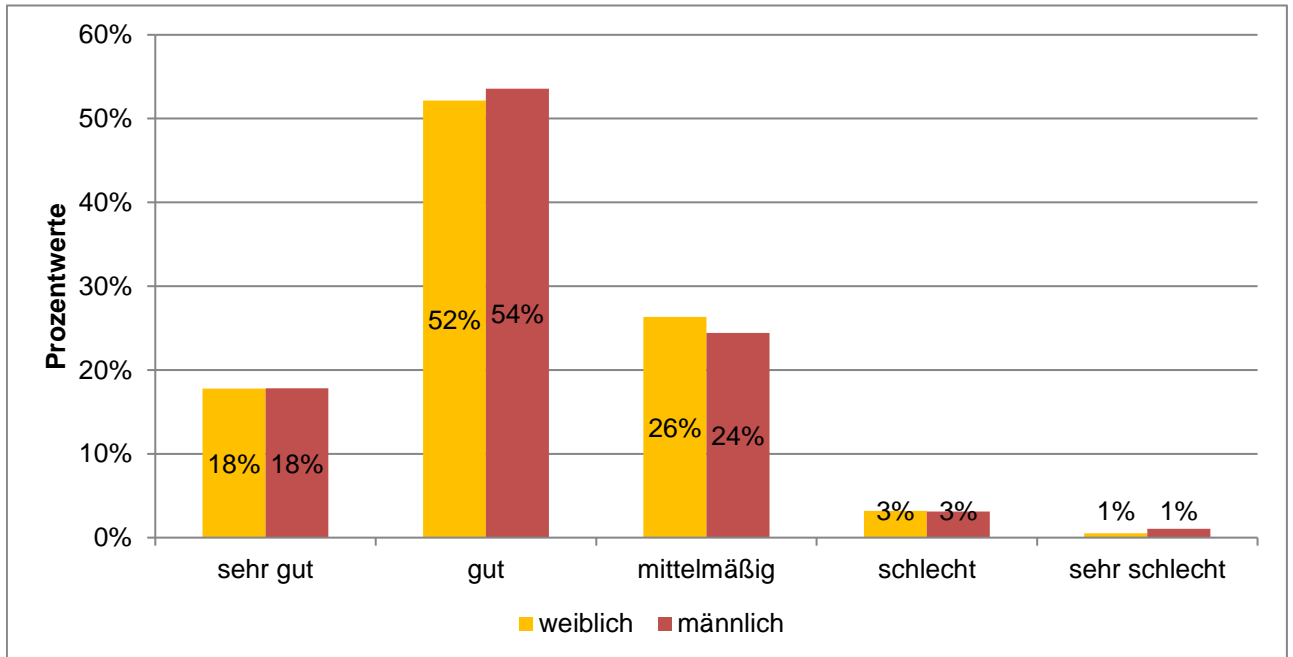

Ausgewertete Fragebögen:	6450	100%
Gültige Antworten:	6359	99%

MB-Monitor 2019 Detailanalyse der Frage:

Von welchen Berufsgruppen wünschen Sie sich mehr Unterstützung bei der Arbeit?

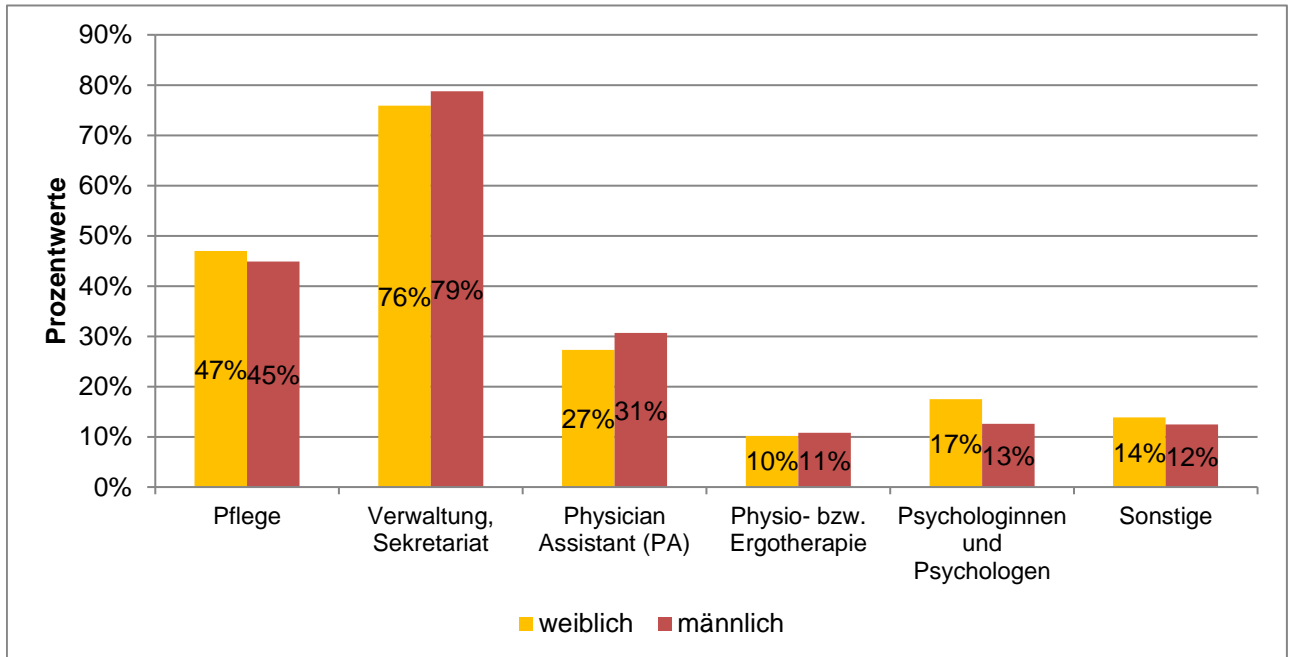

Ausgewertete Fragebögen:
Gültige Antworten:

6450
12315

(Mehrfachantworten
möglich)

DETAILANALYSEN

NACH BERUFLICHER POSITION

MB-MONITOR 2019

MITGLIEDERBEFRAGUNG

MB-Monitor 2019

Detailanalyse der Frage:

Alter

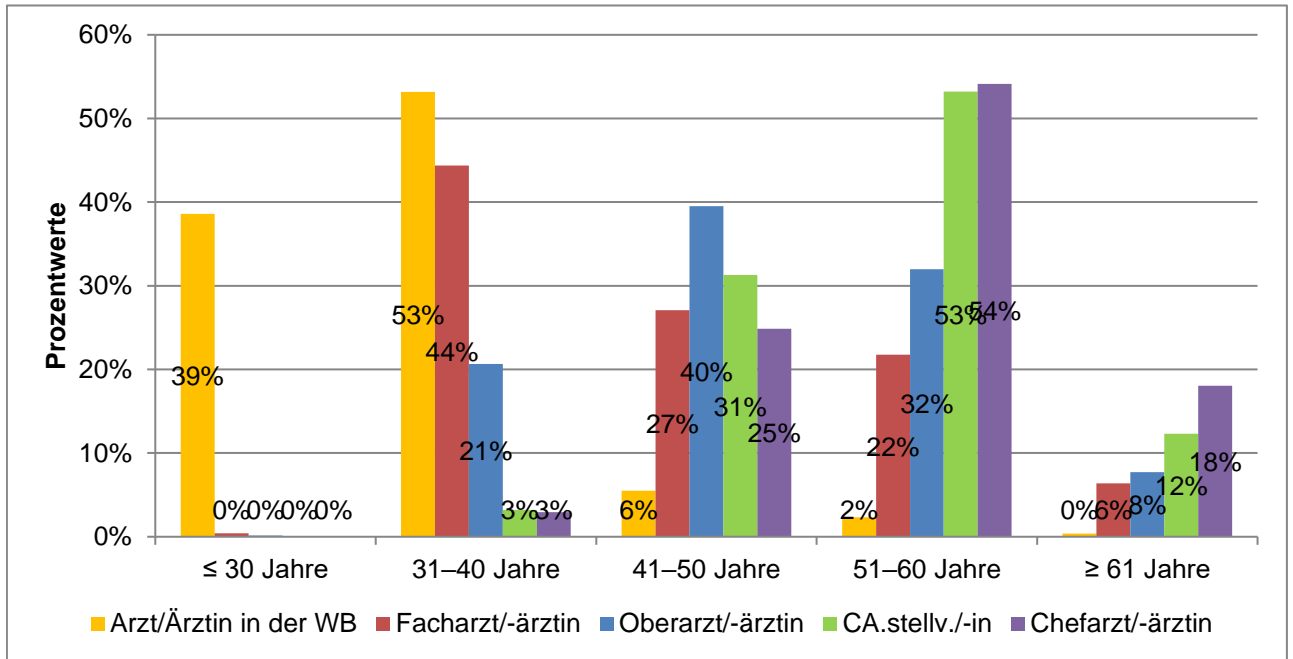

Ausgewertete Fragebögen:	6459	100%
Gültige Antworten:	6458	100%

MB-Monitor 2019

Detailanalyse der Frage:

Geschlecht

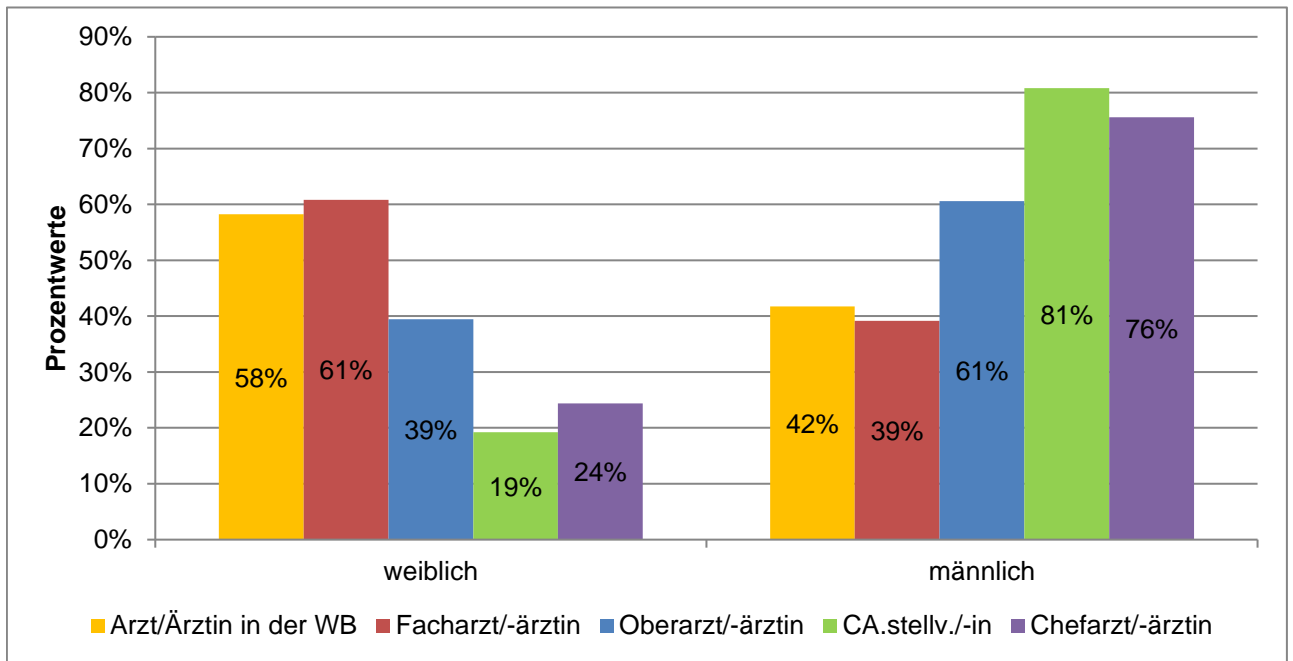

Ausgewertete Fragebögen:	6459	100%
Gültige Antworten:	6448	100%

MB-Monitor 2019

Detailanalyse der Frage:

Ich bin wie folgt beschäftigt:

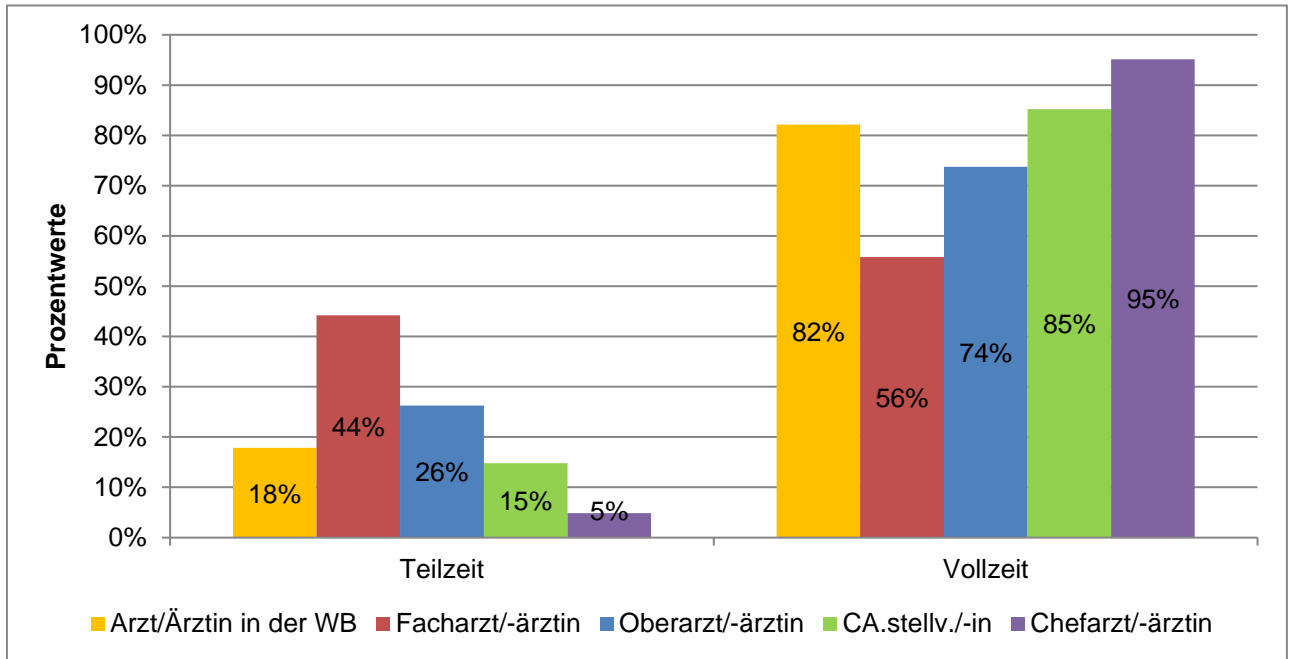

Ausgewertete Fragebögen:	6459	100%
Gültige Antworten:	6458	100%

MB-Monitor 2019

Detailanalyse der Frage:

Beschäftigung in Teilzeit: Angabe in Stunden

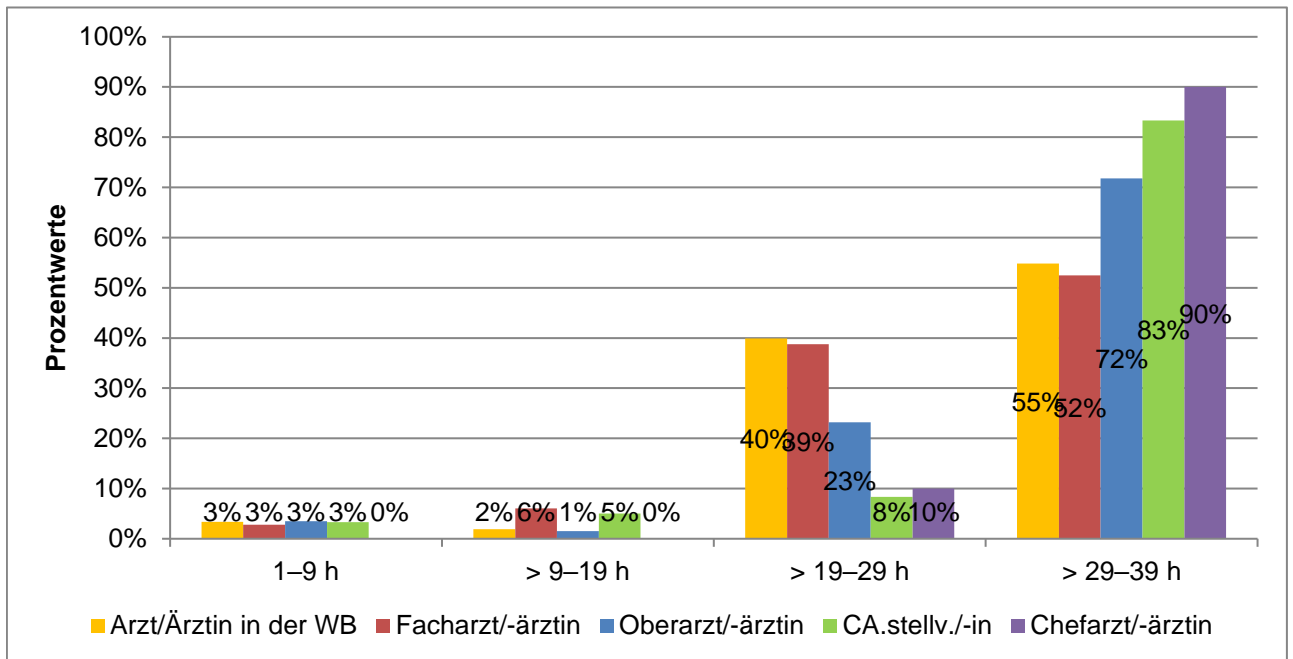

	Mittelwerte
Arzt/Ärztin in der WB	27,2
Facharzt/-ärztin	26,7
Oberarzt/-ärztin	29,1
CA.stellv./-in	30,4
Chefarzt/-ärztin	31,5

Ausgewertete Fragebögen:	1652	100%
Gültige Antworten:	1636	99%

MB-Monitor 2019

Detailanalyse der Frage:

Arbeitgeber (Hauptarbeitgeber)

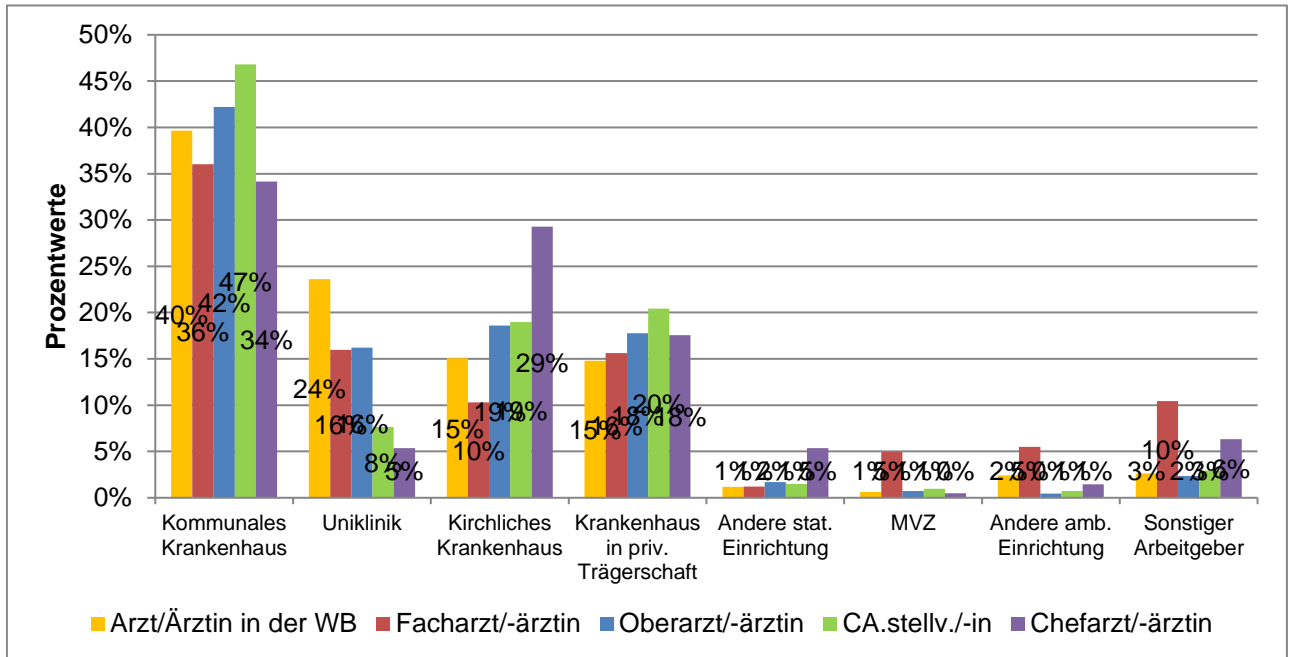

Ausgewertete Fragebögen:	6459	100%
Gültige Antworten:	6456	100%

MB-Monitor 2019

Detailanalyse der Frage:

Arbeitgeber Krankenhaus – Anzahl der Betten

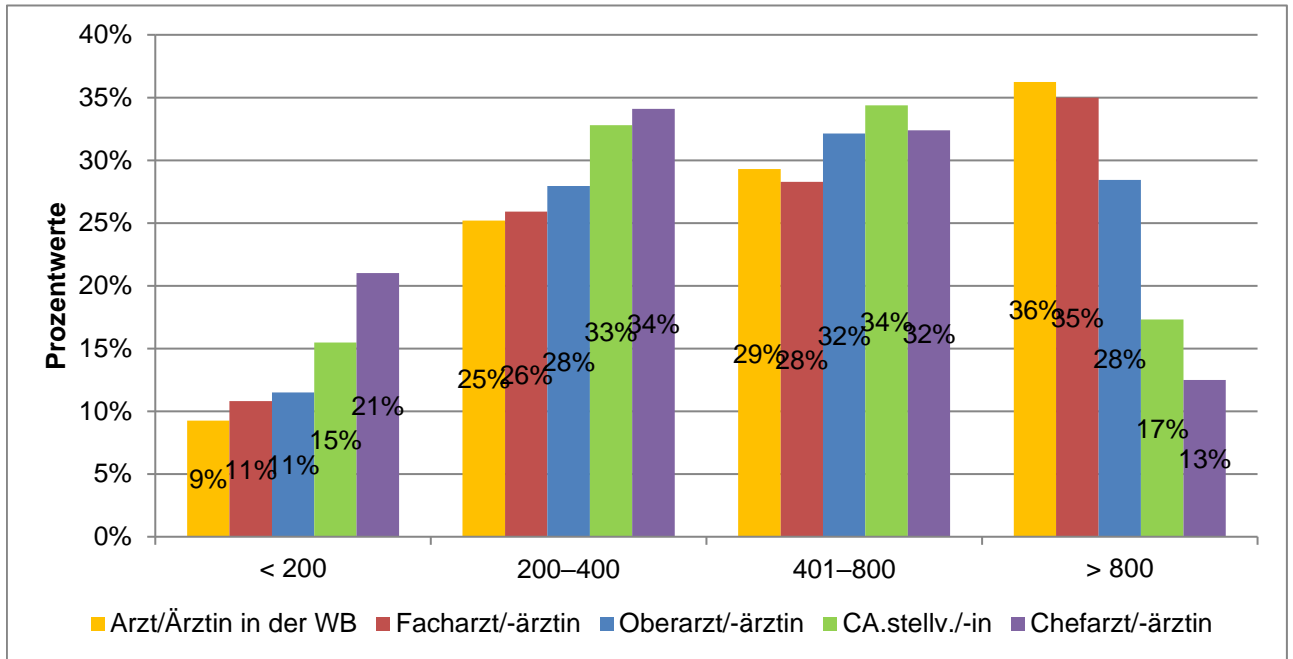

Ausgewertete Fragebögen:	5747	100%
Gültige Antworten:	5730	100%

MB-Monitor 2019

Detailanalyse der Frage:

Wie hoch ist Ihre tatsächliche Wochenarbeitszeit inklusive aller Dienste und Überstunden im Durchschnitt?

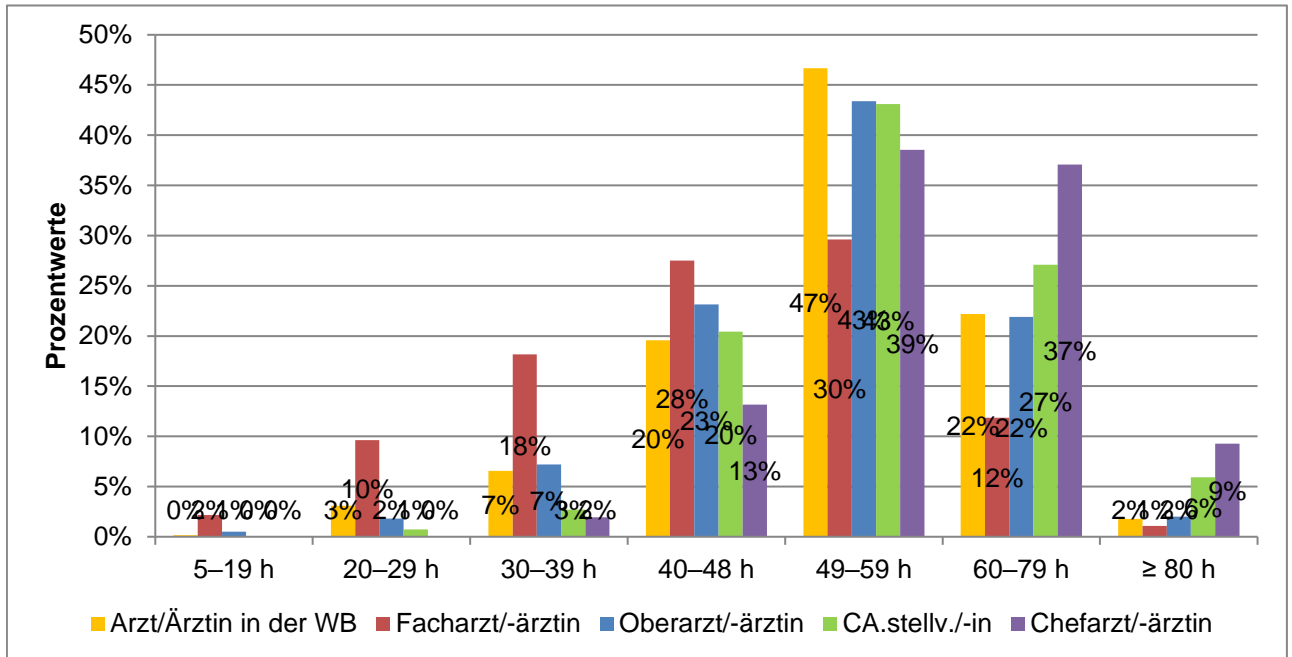

	Mittelwerte
Arzt/Ärztin in der WB	53,7
Facharzt/-ärztin	46,1
Oberarzt/-ärztin	53,4
CA.stellv./-in	56,9
Chefarzt/-ärztin	60,5

Ausgewertete Fragebögen:	6459	100%
Gültige Antworten:	6457	100%

MB-Monitor 2019 Detailanalyse der Frage:

Welche durchschnittliche Wochenarbeitszeit bevorzugen Sie inkl. aller Dienste und Überstunden?

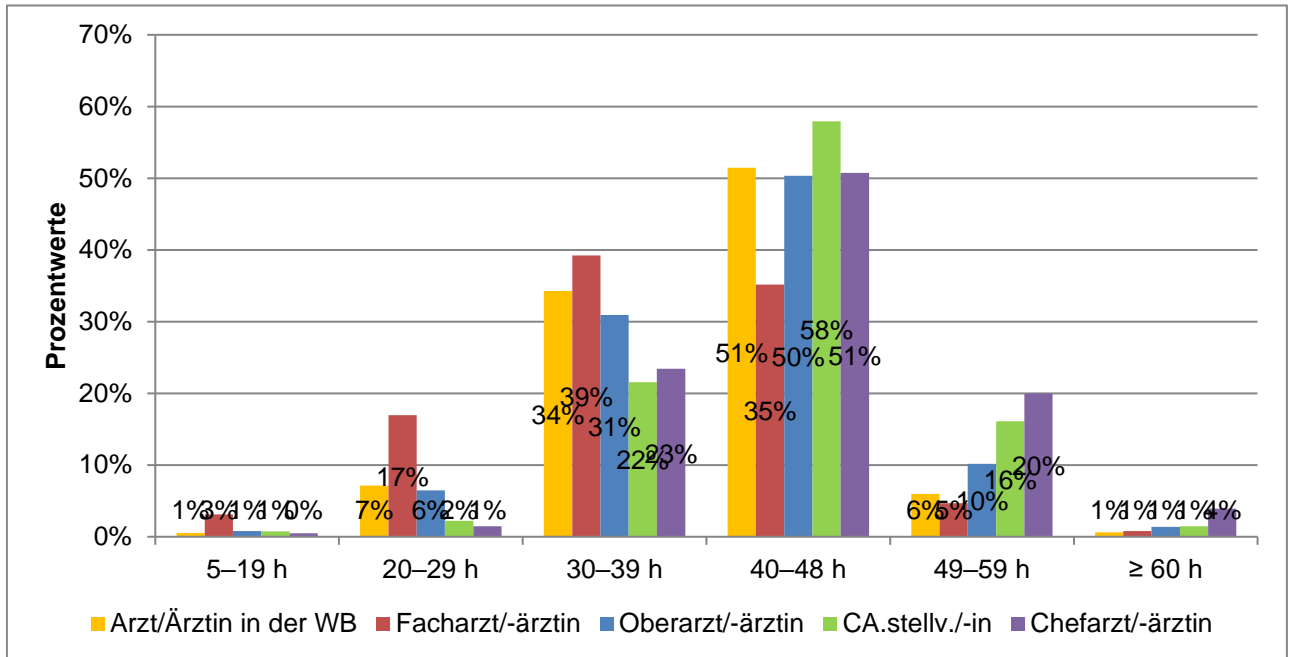

	Mittelwerte
Arzt/Ärztin in der WB	39,9
Facharzt/-ärztin	36,6
Oberarzt/-ärztin	40,8
CA.stellv./-in	43,1
Chefarzt/-ärztin	44,0

Ausgewertete Fragebögen:	6459	100%
Gültige Antworten:	6439	100%

MB-Monitor 2019

Detailanalyse der Frage:

Wie viele Bereitschaftsdienste leisten Sie pro Monat im Durchschnitt?

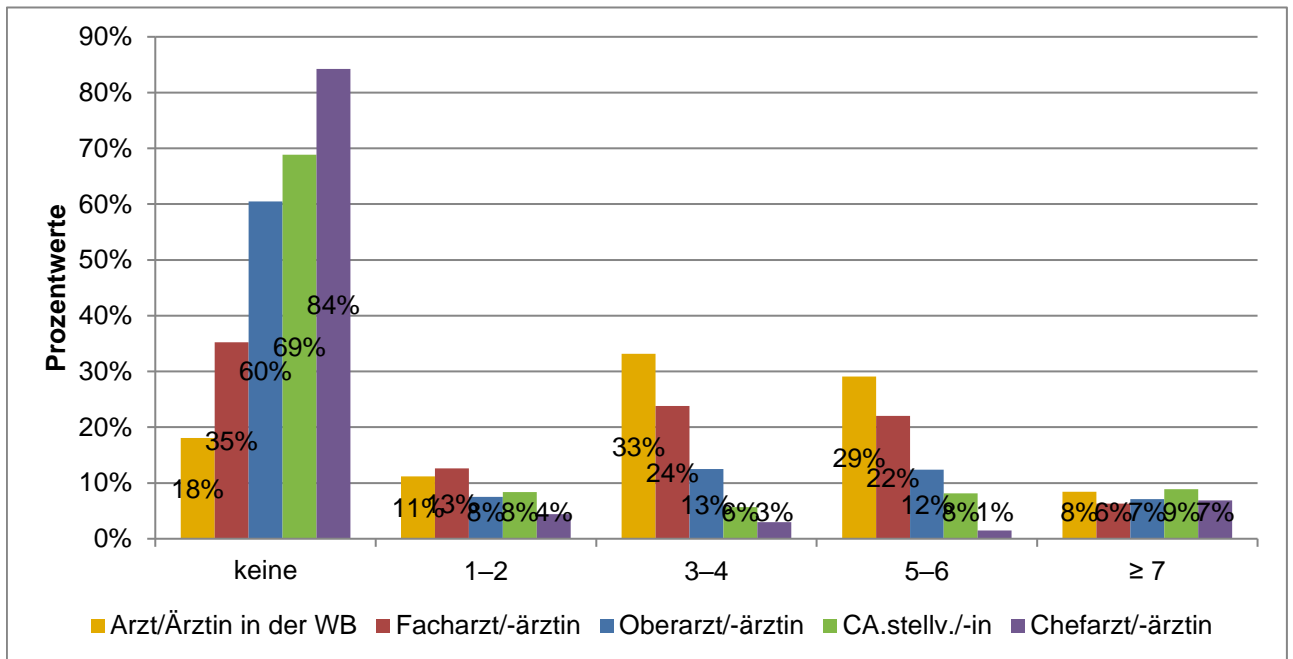

Ausgewertete Fragebögen:	6459	100%
Gültige Antworten:	6446	100%

MB-Monitor 2019

Detailanalyse der Frage:

Wie viele Rufbereitschaften leisten Sie pro Monat im Durchschnitt?

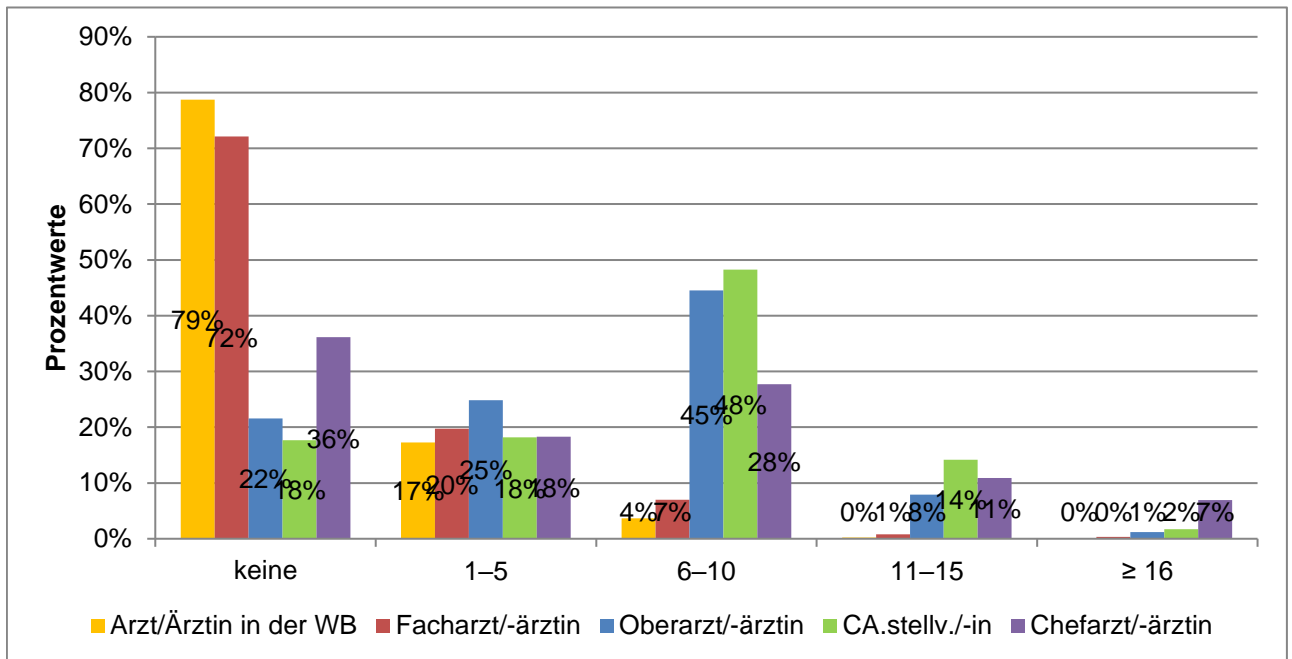

Ausgewertete Fragebögen:	6459	100%
Gültige Antworten:	6437	100%

MB-Monitor 2019

Detailanalyse der Frage:

Wie viele Überstunden pro Woche leisten Sie im Durchschnitt?

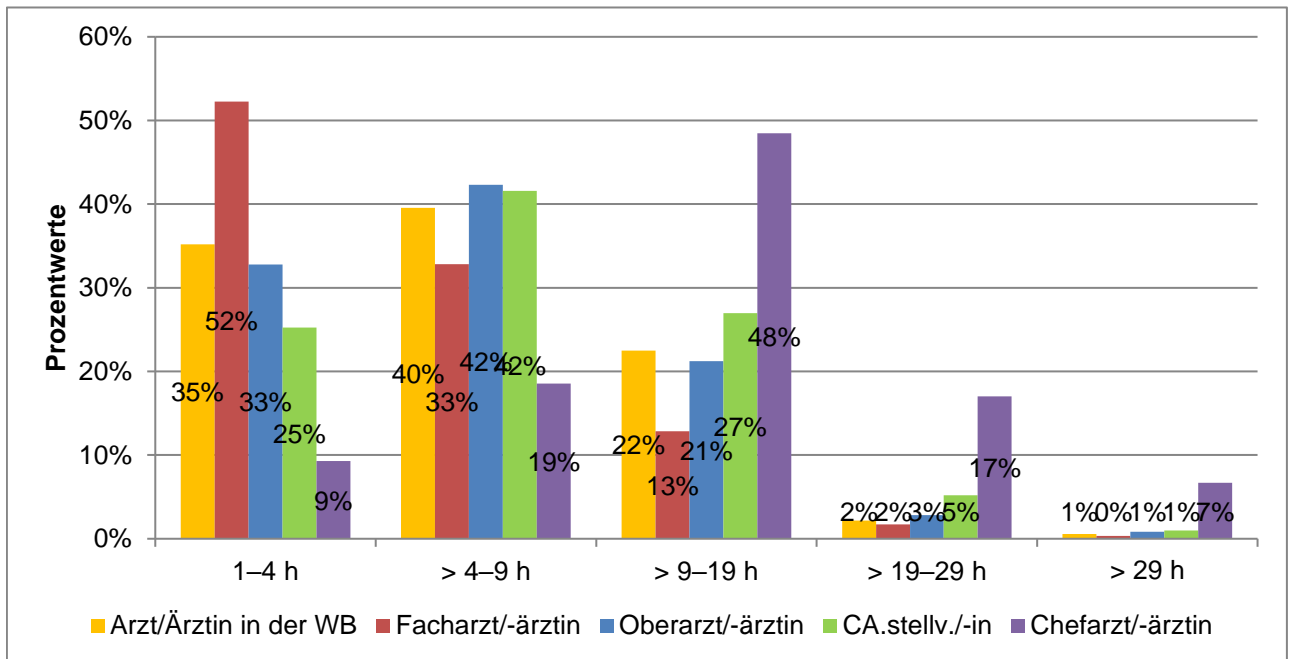

	Mittelwerte
Arzt/Ärztin in der WB	6,7
Facharzt/-ärztin	5,2
Oberarzt/-ärztin	6,8
CA.stellv./-in	7,9
Chefarzt/-ärztin	13,3

Ausgewertete Fragebögen:	6459	100%
Gültige Antworten:	6394	99%

MB-Monitor 2019

Detailanalyse der Frage:

Erfasst Ihr Arbeitgeber systematisch Ihre sämtlichen Arbeitszeiten?

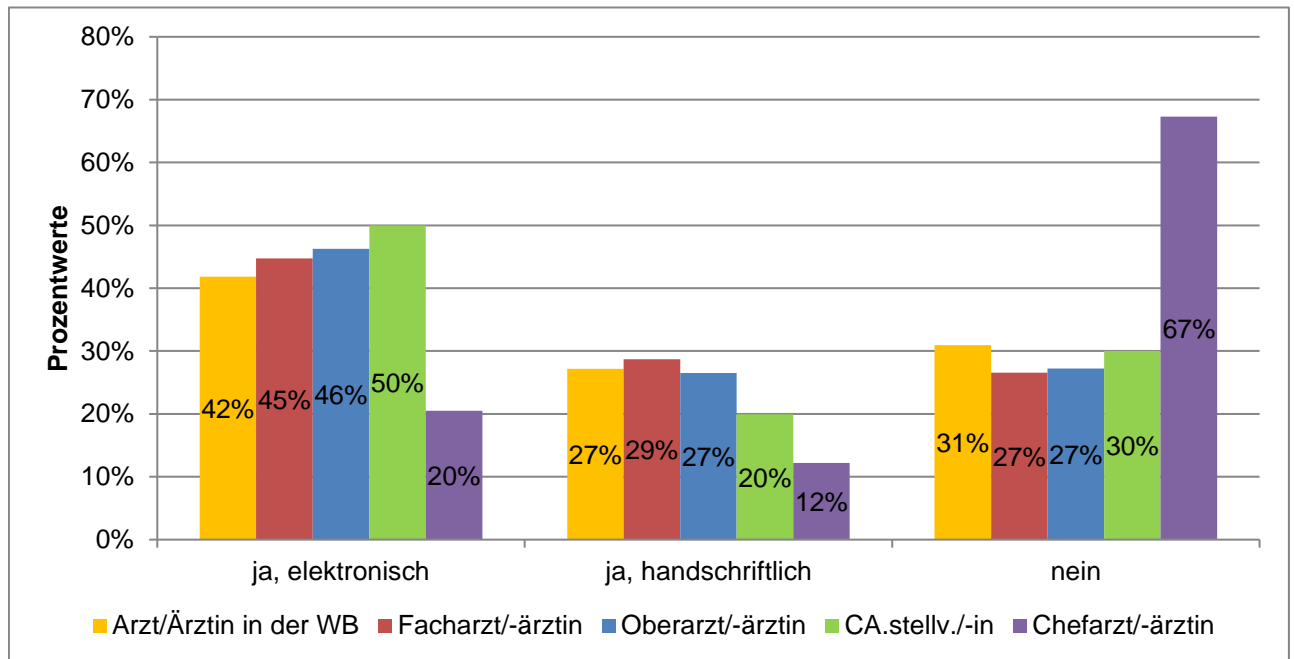

Ausgewertete Fragebögen:	6459	100%
Gültige Antworten:	6452	100%

MB-Monitor 2019 Detailanalyse der Frage:

Werden Ihre Überstunden überwiegend vergütet oder mit Freizeit ausgeglichen?

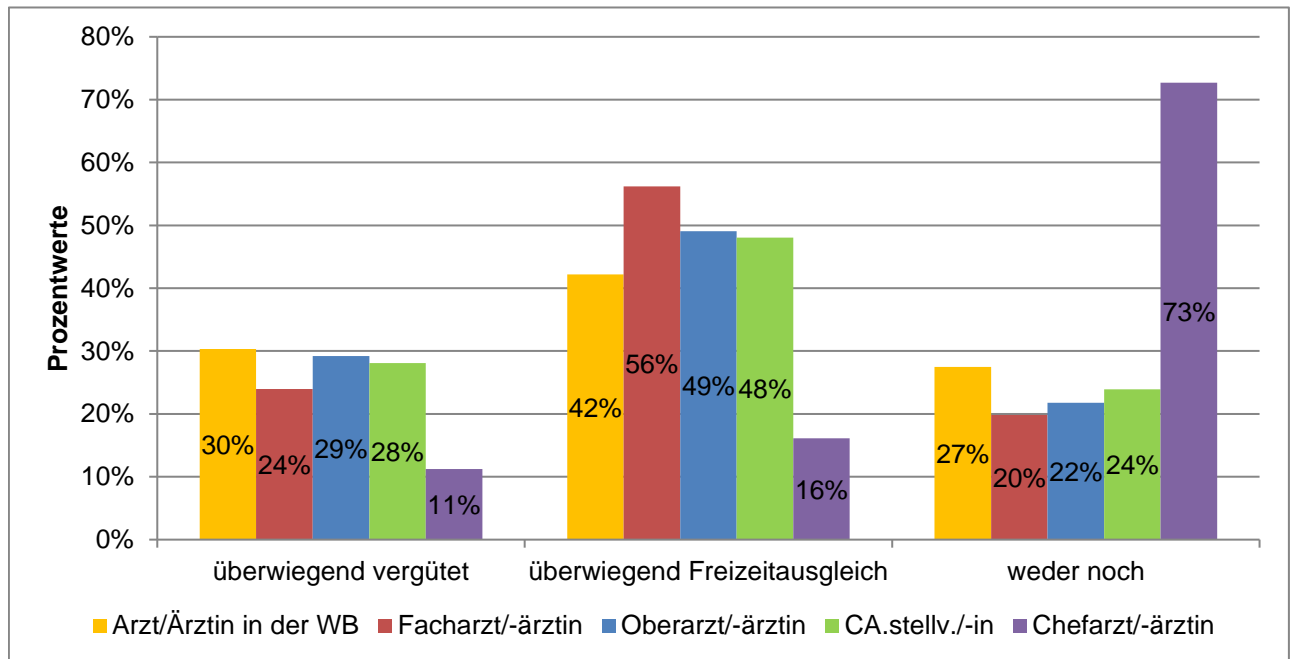

Ausgewertete Fragebögen:	6459	100%
Gültige Antworten:	6427	100%

MB-Monitor 2019

Detailanalyse der Frage:

Welche Form des Überstundenausgleichs wünschen Sie sich?

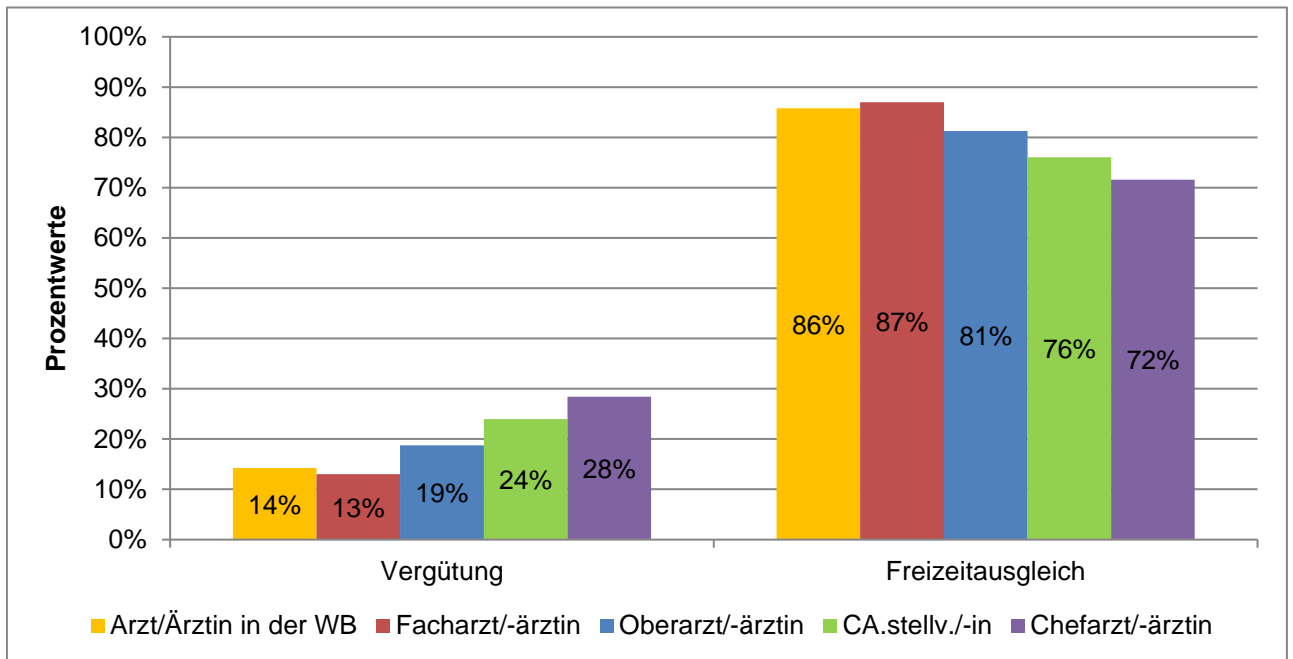

Ausgewertete Fragebögen:	6459	100%
Gültige Antworten:	6431	100%

MB-Monitor 2019

Detailanalyse der Frage:

Wie hoch ist Ihr täglicher Zeitaufwand für Verwaltungstätigkeiten und Organisation (z. B. Datenerfassung und Dokumentation, OP-Voranmeldung), die über rein ärztliche Tätigkeiten hinausgehen?

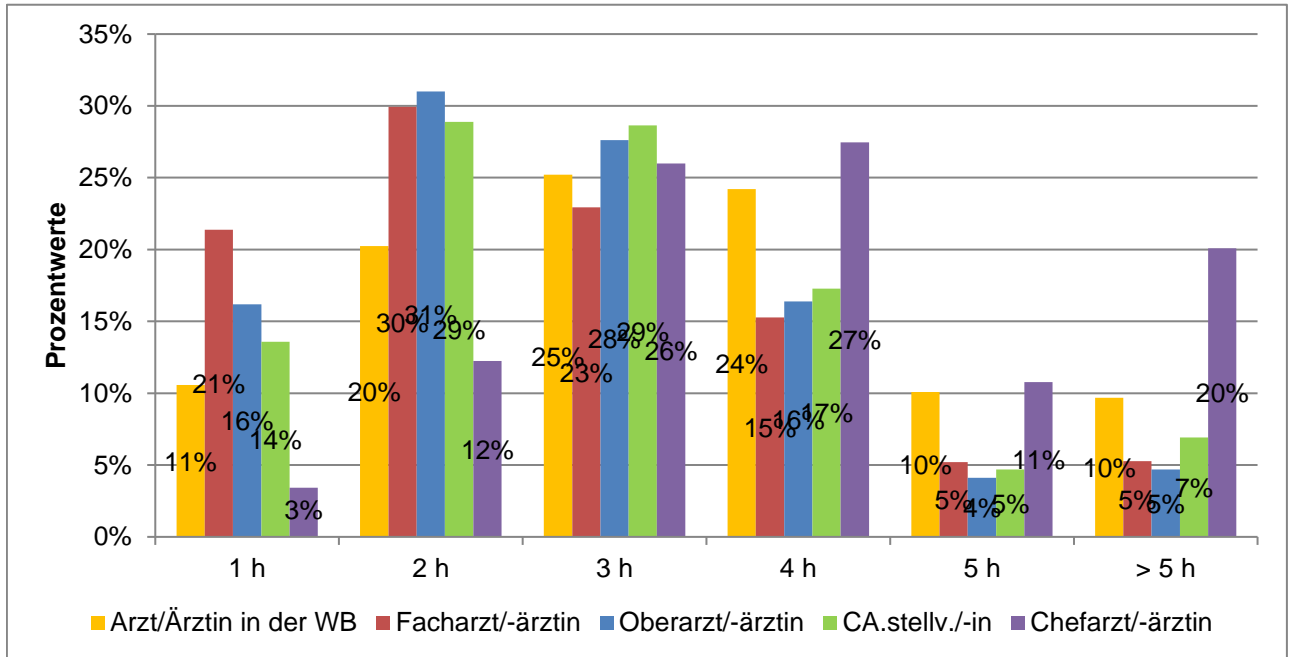

	Mittelwerte
Arzt/Ärztin in der WB	3,3
Facharzt/-ärztin	2,7
Oberarzt/-ärztin	2,8
CA.stellv./-in	2,9
Chefarzt/-ärztin	3,9

Ausgewertete Fragebögen:	6459	100%
Gültige Antworten:	6416	99%

MB-Monitor 2019

Detailanalyse der Frage:

Wie schätzen Sie Ihre Arbeitsbelastung ein?

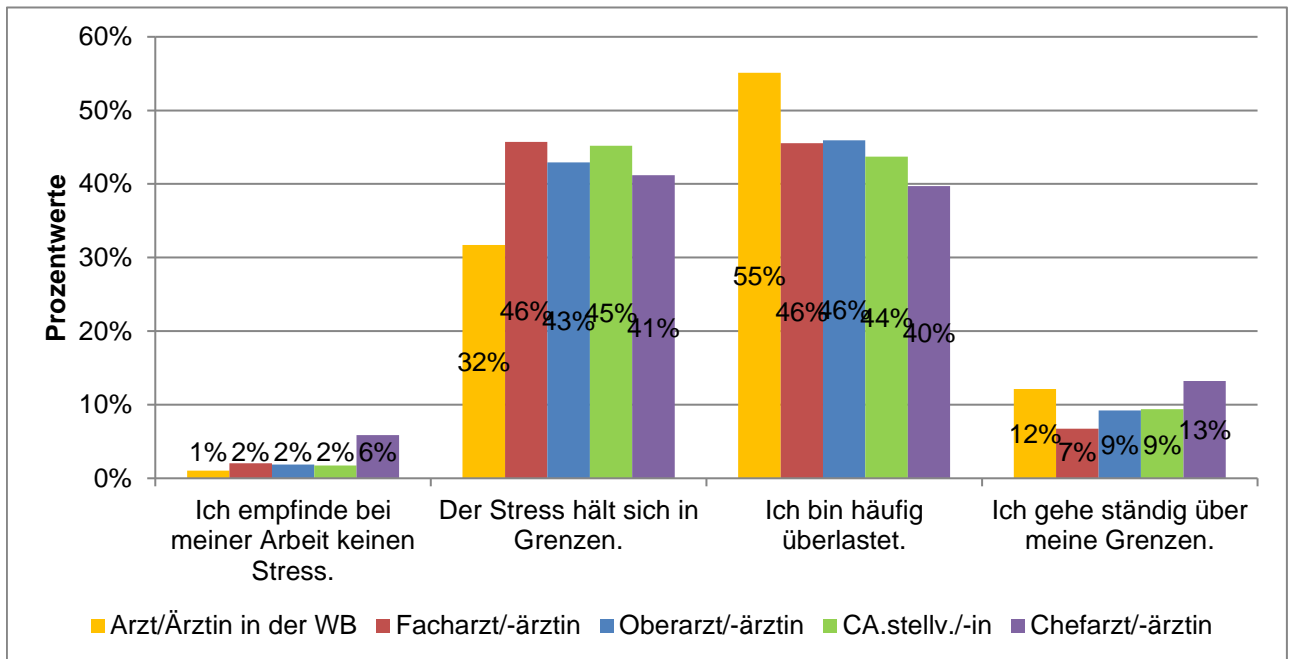

Ausgewertete Fragebögen:	6459	100%
Gültige Antworten:	6451	100%

MB-Monitor 2019 Detailanalyse der Frage:

Wissen Sie, wie man eine Überlastungsanzeige (Gefährdungsanzeige) stellt?

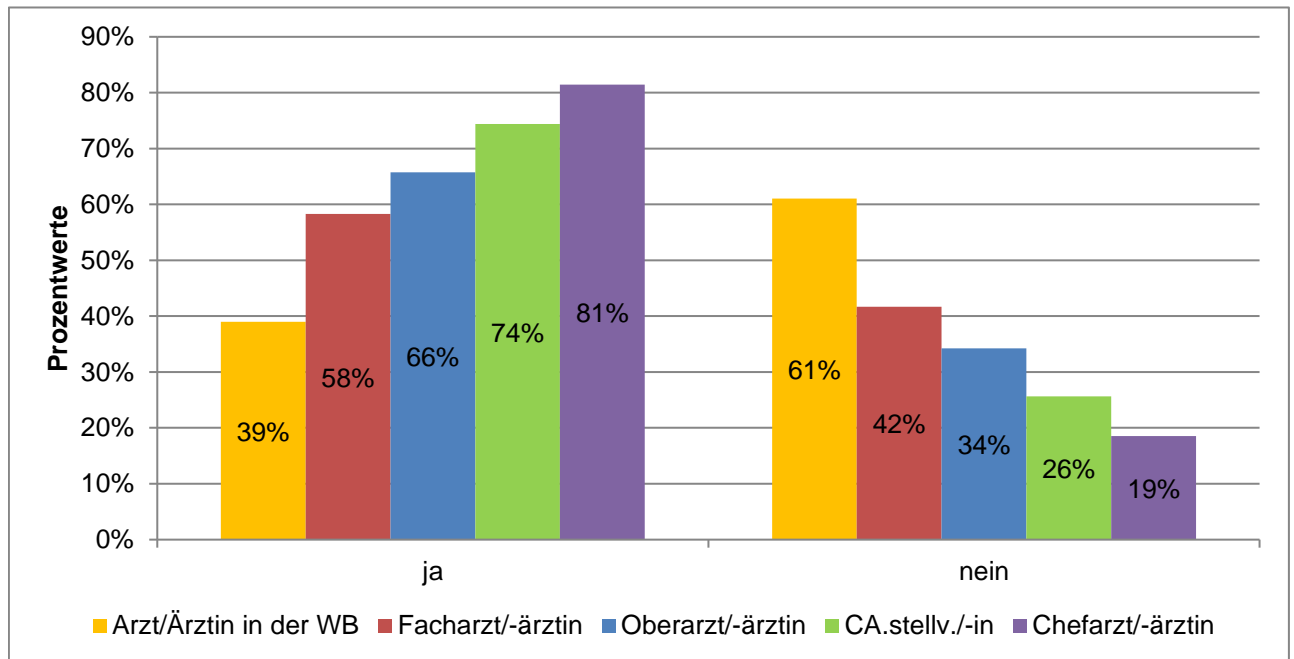

Ausgewertete Fragebögen:	6459	100%
Gültige Antworten:	6459	100%

MB-Monitor 2019 Detailanalyse der Frage:

Haben Sie schon einmal eine Überlastungsanzeige (Gefährdungsanzeige) gestellt?

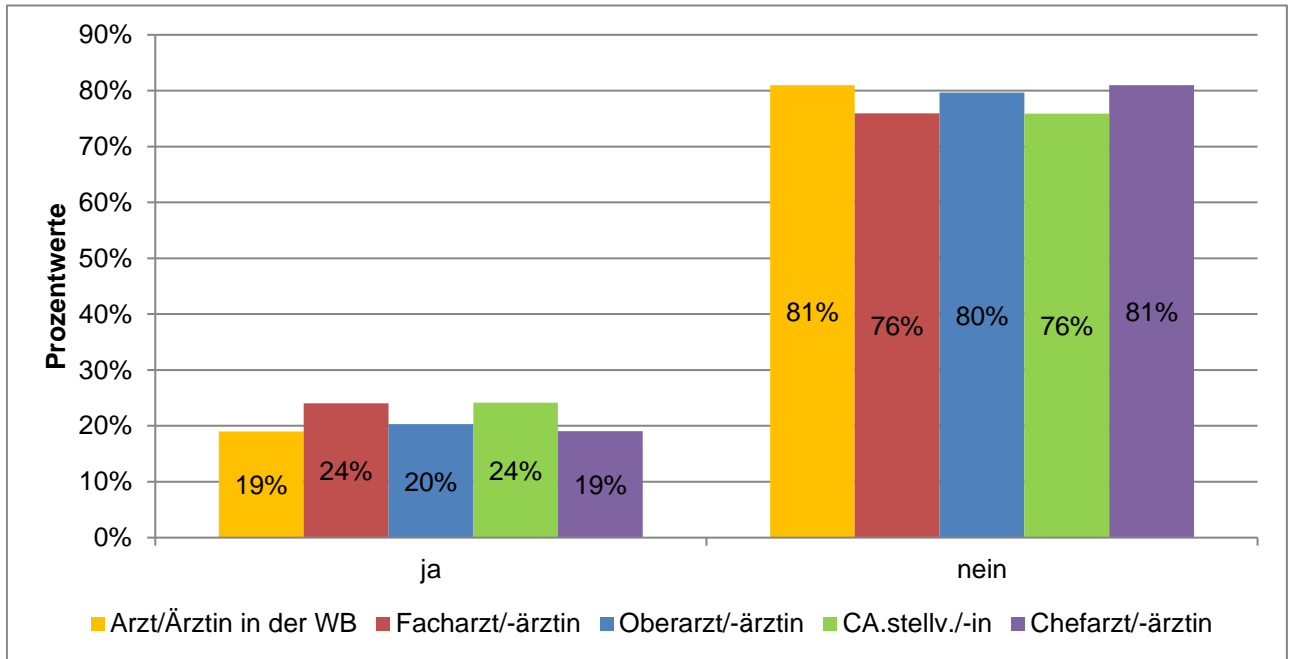

Ausgewertete Fragebögen:	6459	100%
Gültige Antworten:	6459	100%

MB-Monitor 2019

Detailanalyse der Frage:

Wenn ja: haben sich dadurch Veränderungen ergeben?

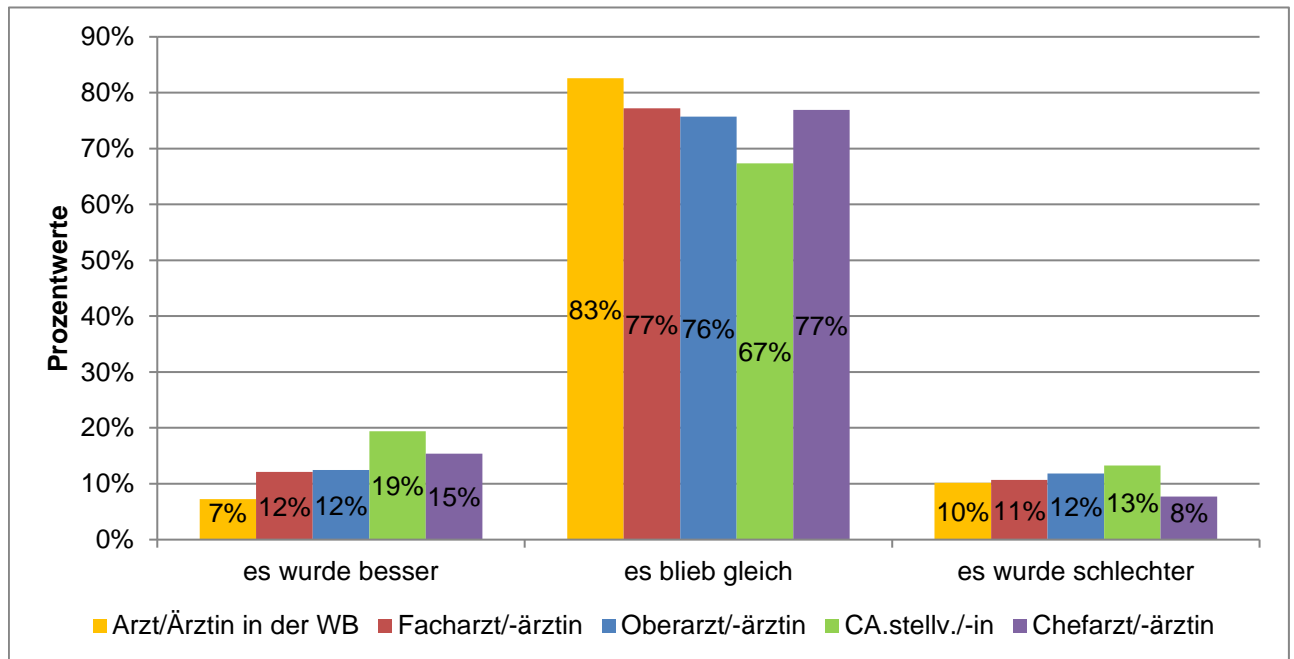

Ausgewertete Fragebögen:	1349	100%
Gültige Antworten:	1349	100%

MB-Monitor 2019

Detailanalyse der Frage:

Verzichten Sie während der Arbeit auf Ihre Pause?

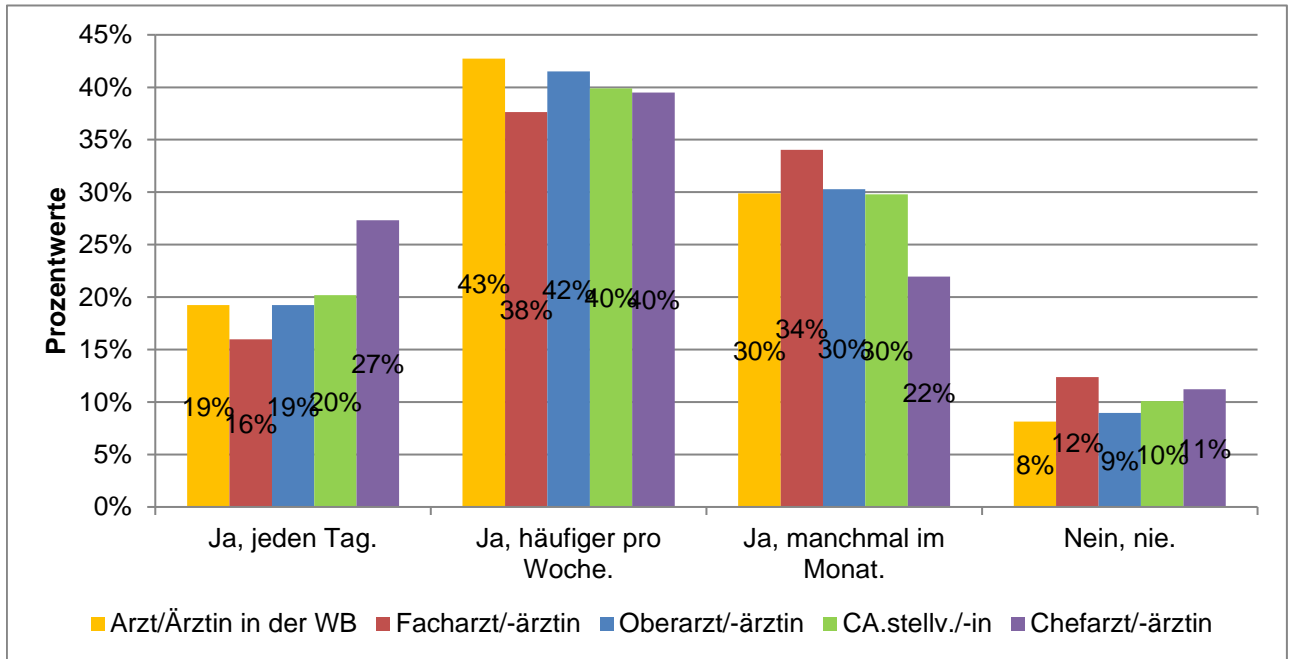

Ausgewertete Fragebögen:	6459	100%
Gültige Antworten:	6451	100%

MB-Monitor 2019 Detailanalyse der Frage:

Nimmt Ihre Arbeit Sie so stark in Anspruch, dass dadurch Ihr Privat- bzw. Familienleben leidet?

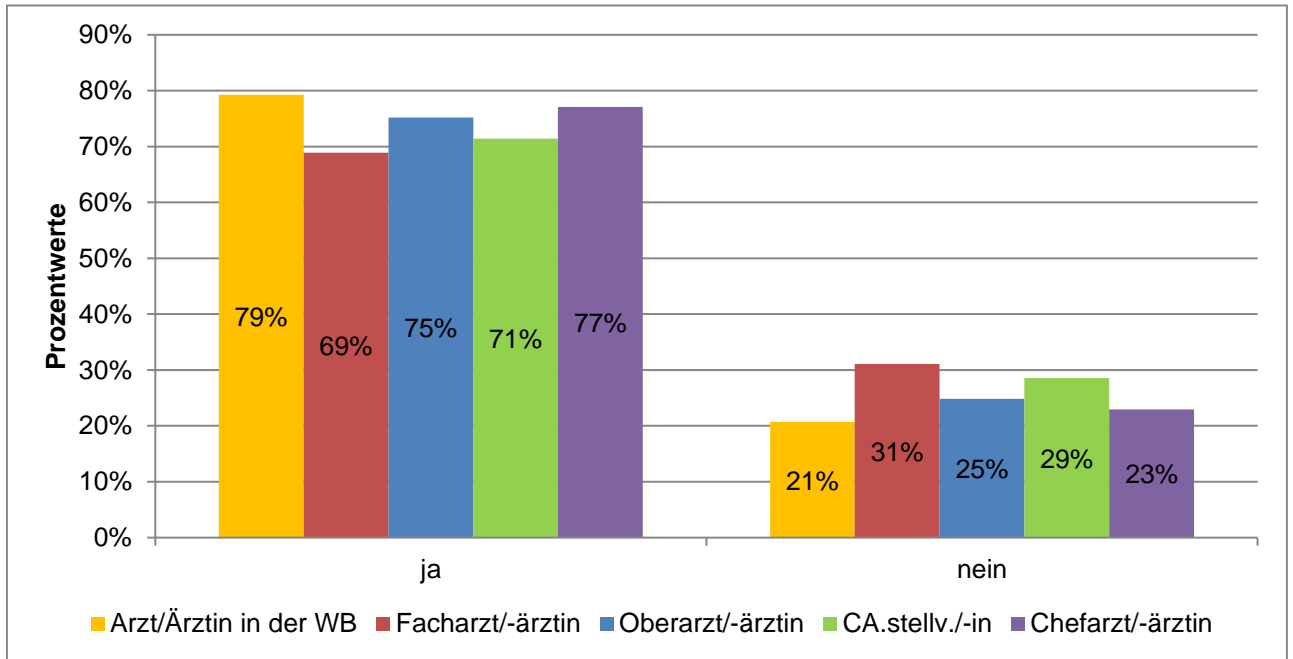

Ausgewertete Fragebögen:	6459	100%
Gültige Antworten:	6459	100%

MB-Monitor 2019 Detailanalyse der Frage:

Haben Sie das Gefühl, dass die Gestaltung der Arbeitszeiten Sie in Ihrer Gesundheit beeinträchtigt (z. B. in Form von Schlafstörungen, häufiger Müdigkeit)?

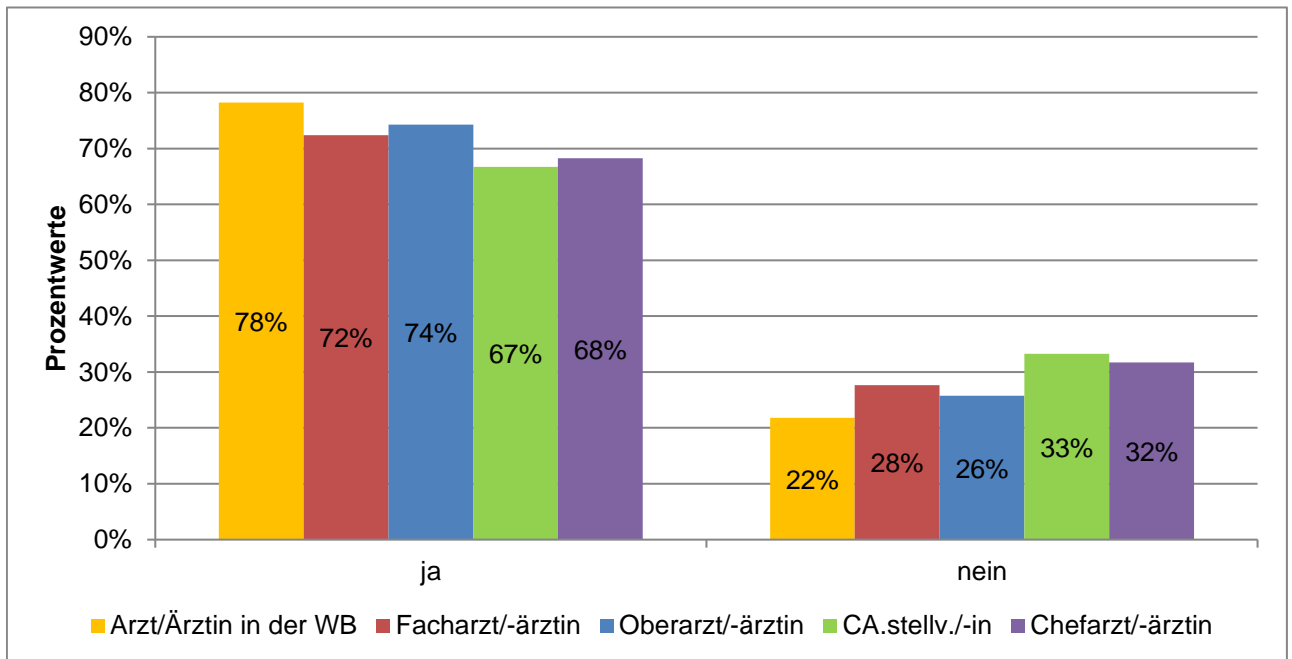

Ausgewertete Fragebögen:	6459	100%
Gültige Antworten:	6459	100%

MB-Monitor 2019

Detailanalyse der Frage:

Wie beurteilen Sie die Qualität Ihres Schlafs?

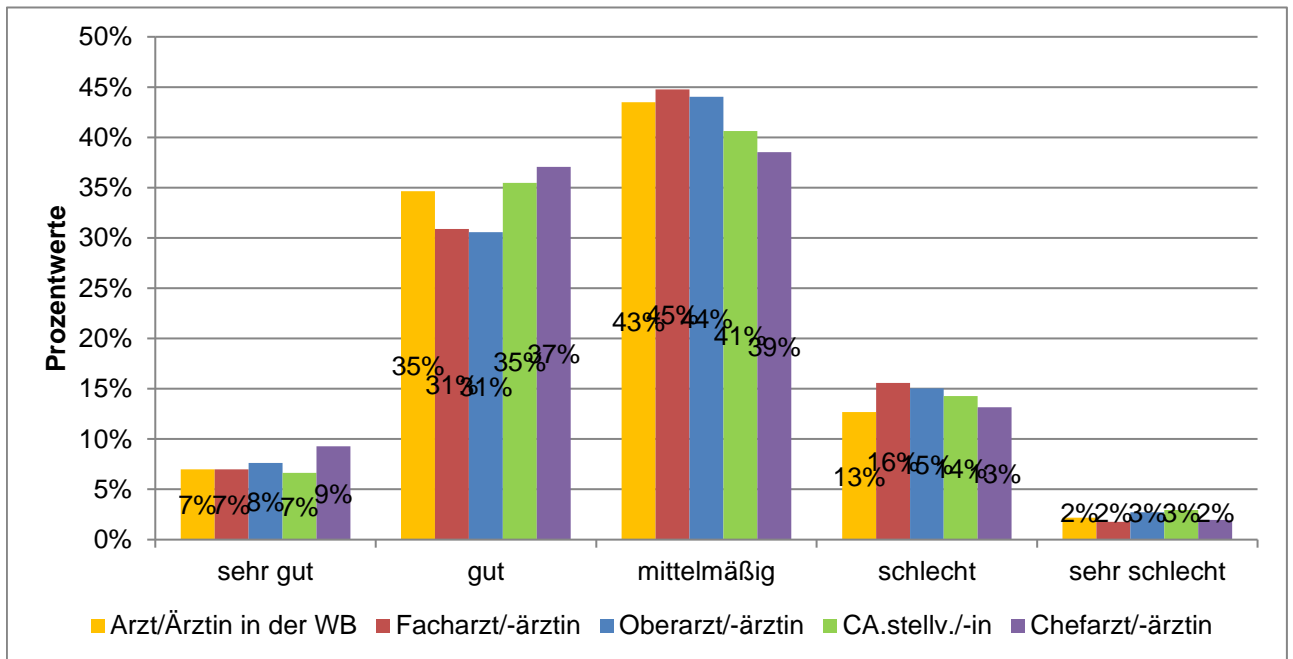

Ausgewertete Fragebögen:	6459	100%
Gültige Antworten:	6454	100%

MB-Monitor 2019 Detailanalyse der Frage:

Waren Sie durch Ihre Arbeit schon einmal so stark psychisch belastet, dass sie sich in ärztliche/psychotherapeutische Behandlung begeben mussten (z. B. wegen eines Burnouts)?

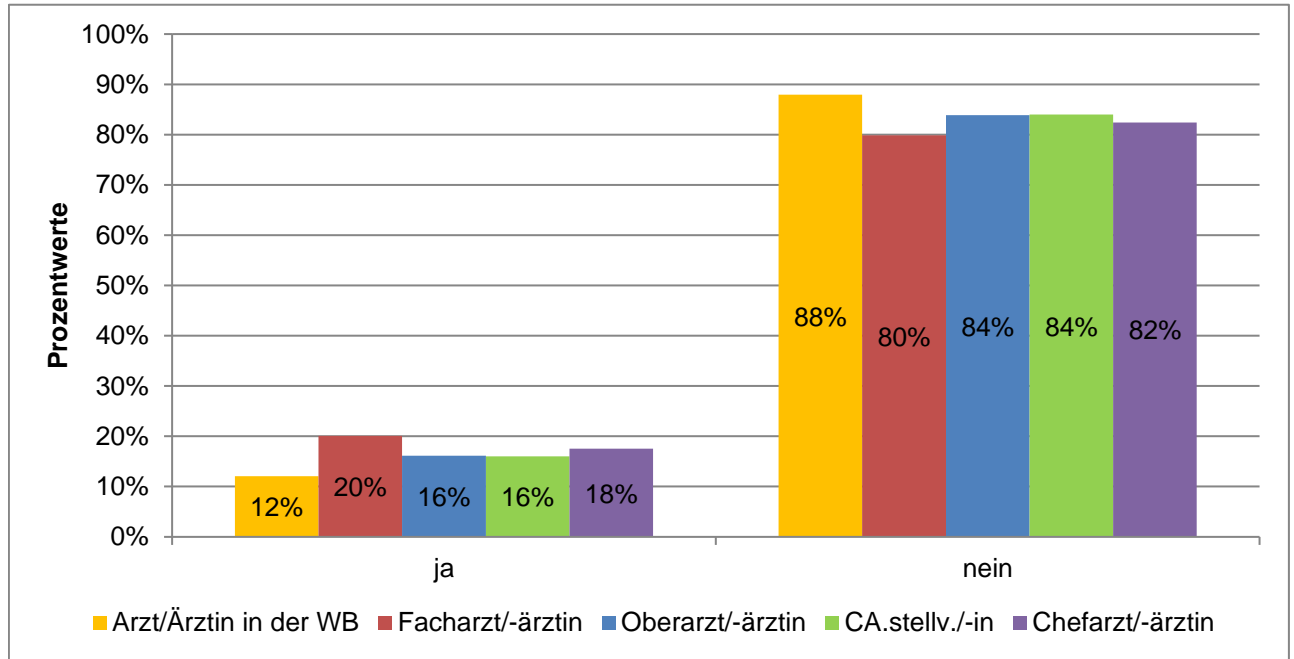

Ausgewertete Fragebögen:	6459	100%
Gültige Antworten:	6459	100%

MB-Monitor 2019

Detailanalyse der Frage:

Achten Sie genügend auf Ihre eigene Gesundheit?

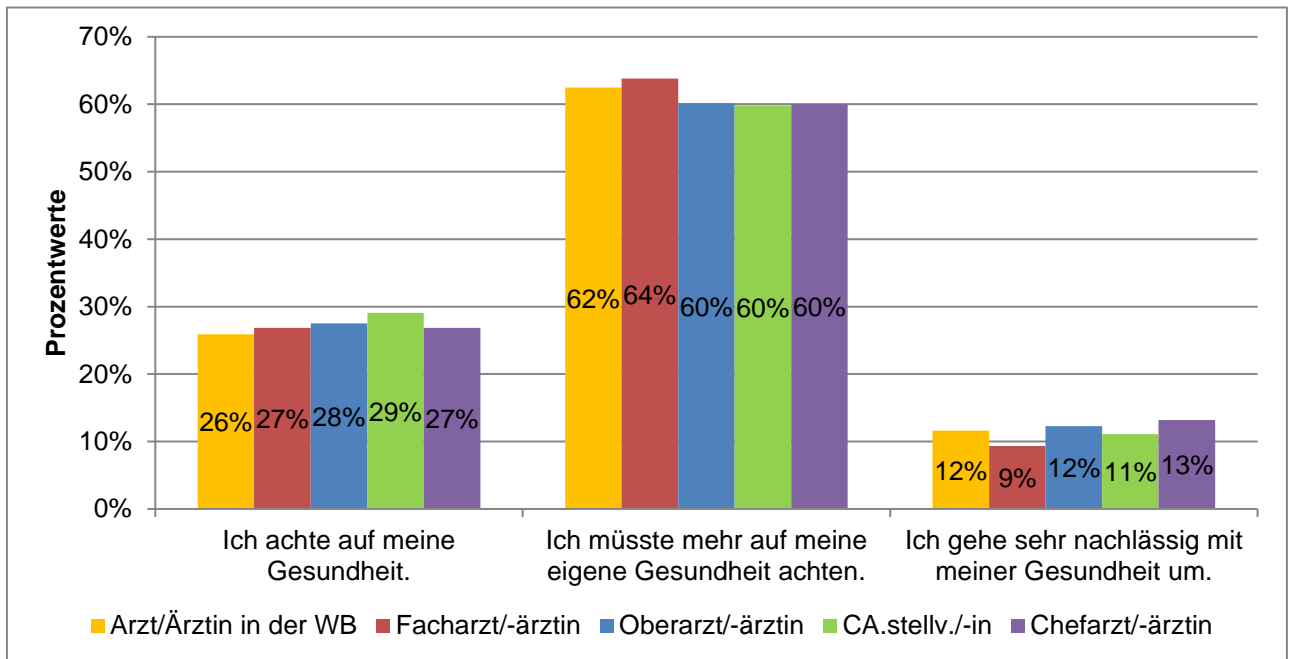

Ausgewertete Fragebögen:	6459	100%
Gültige Antworten:	6452	100%

MB-Monitor 2019 Detailanalyse der Frage:

Erwägen Sie, Ihre ärztliche Tätigkeit ganz aufzugeben?

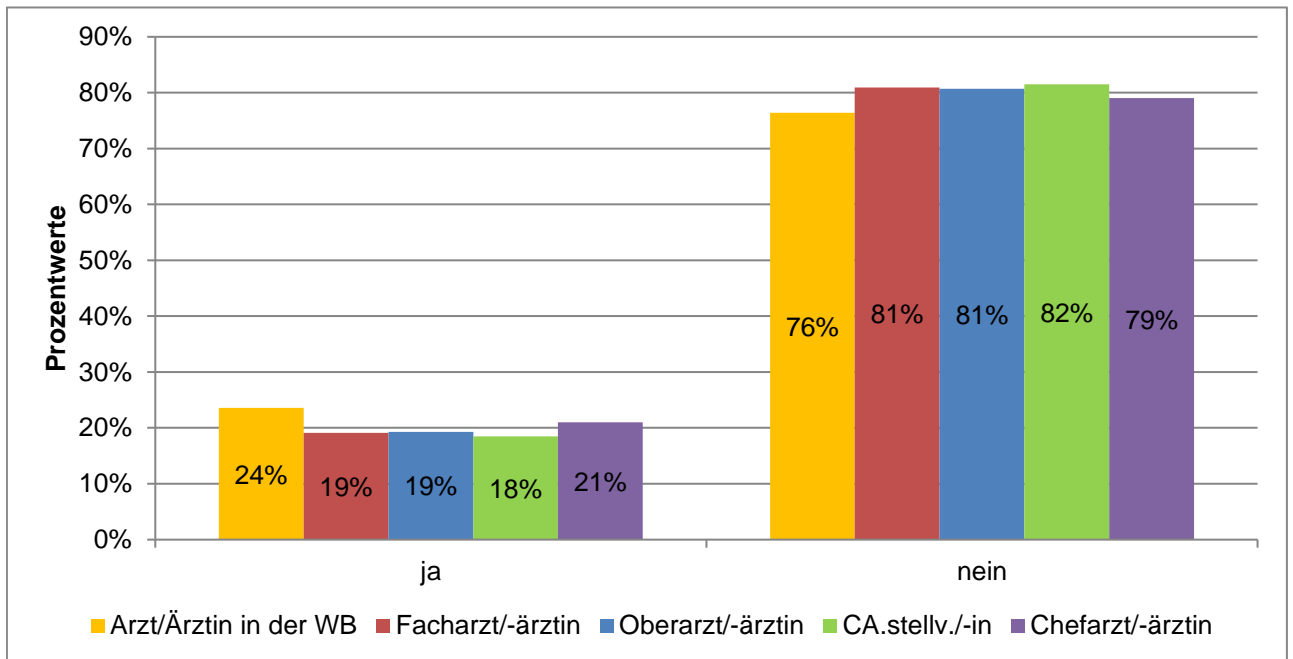

Ausgewertete Fragebögen:	6459	100%
Gültige Antworten:	6459	100%

MB-Monitor 2019

Detailanalyse der Frage:

Wie viele Stellen im ärztlichen Dienst sind in Ihrer Abteilung derzeit nicht besetzt?

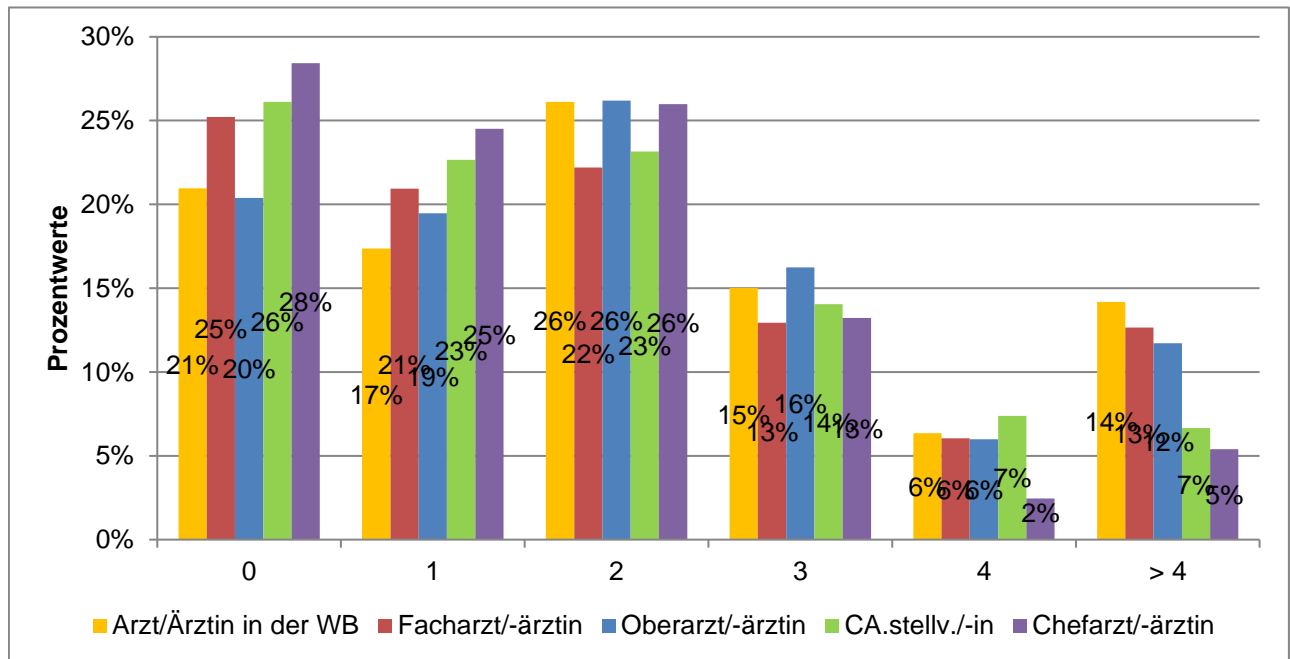

	Mittelwerte
Arzt/Ärztin in der WB	2,1
Facharzt/-ärztin	1,9
Oberarzt/-ärztin	2,0
CA.stellv./-in	1,7
Chefarzt/-ärztin	1,5

Ausgewertete Fragebögen:	6459	100%
Gültige Antworten:	6286	97%

MB-Monitor 2019

Detailanalyse der Frage:

Wie beurteilen Sie Ihre derzeitigen Arbeitsbedingungen?

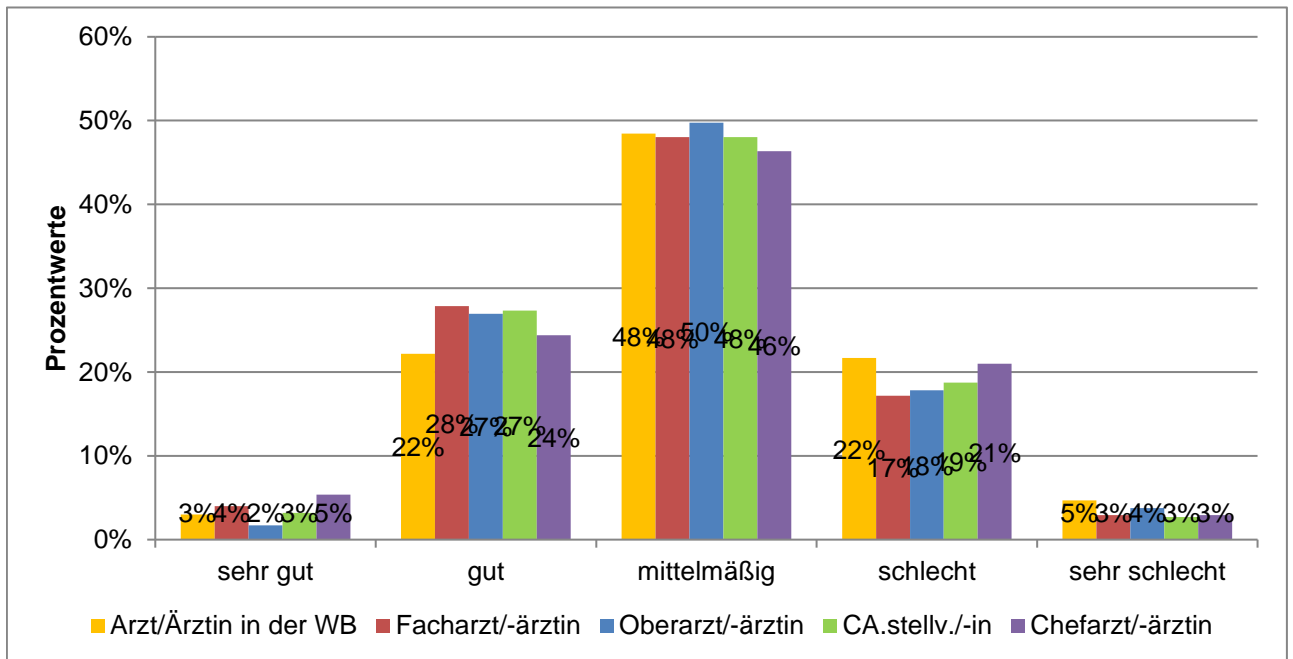

Ausgewertete Fragebögen:	6459	100%
Gültige Antworten:	6443	100%

MB-Monitor 2019 Detailanalyse der Frage:

Werden Sie durch nichtärztliches Fachpersonal ausreichend entlastet (z. B. bei administrativen Tätigkeiten)?

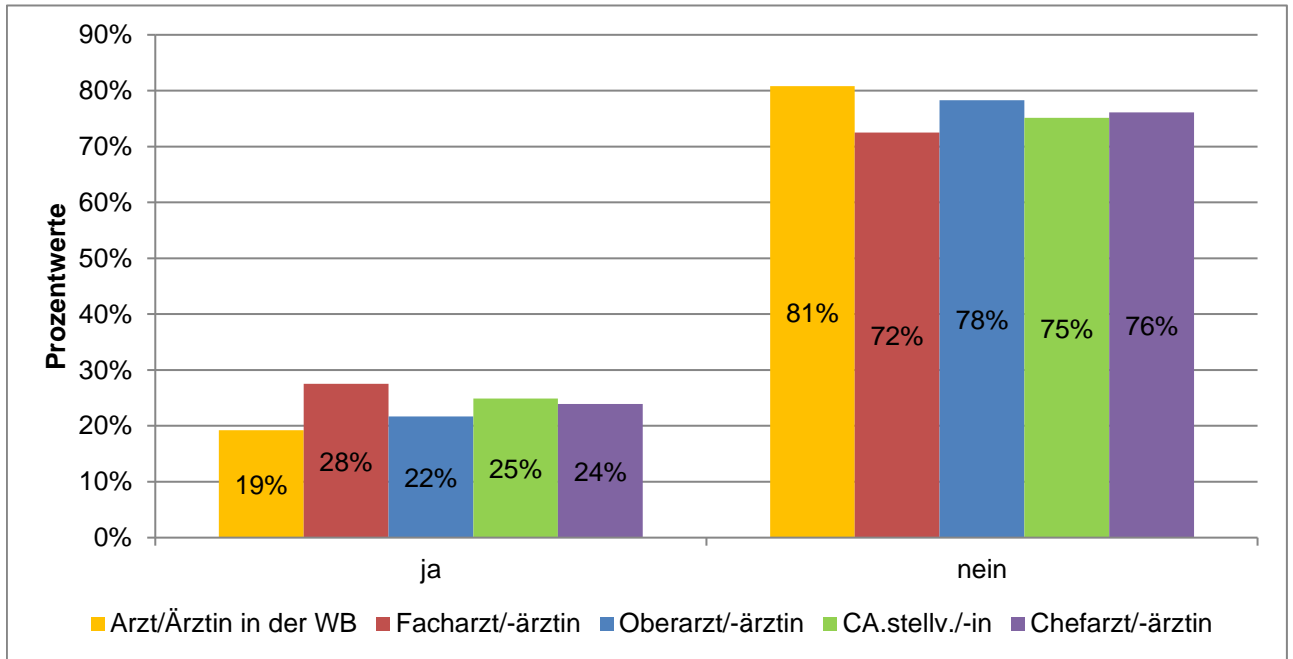

Ausgewertete Fragebögen:	6459	100%
Gültige Antworten:	6448	100%

MB-Monitor 2019

Detailanalyse der Frage:

Wie beurteilen Sie die Zusammenarbeit mit den Mitarbeiterinnen und Mitarbeitern in der Pflege?

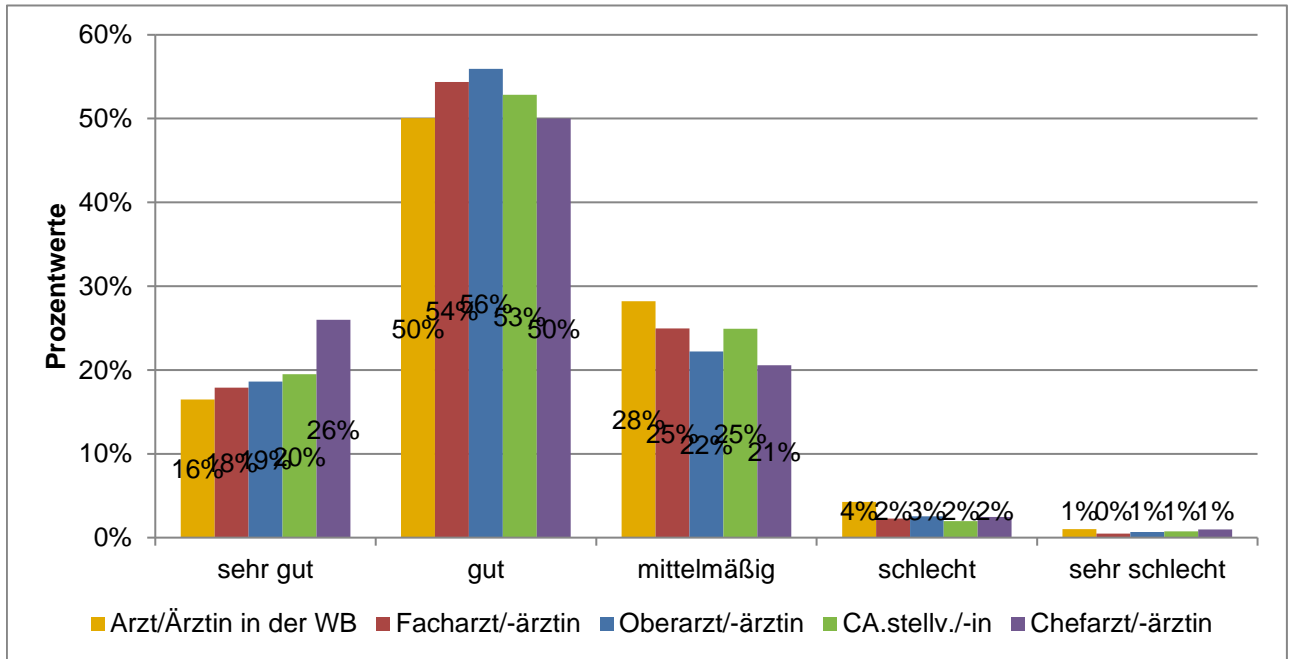

Ausgewertete Fragebögen:	6459	100%
Gültige Antworten:	6368	99%

MB-Monitor 2019

Detailanalyse der Frage:

Von welchen Berufsgruppen wünschen Sie sich mehr Unterstützung bei der Arbeit?

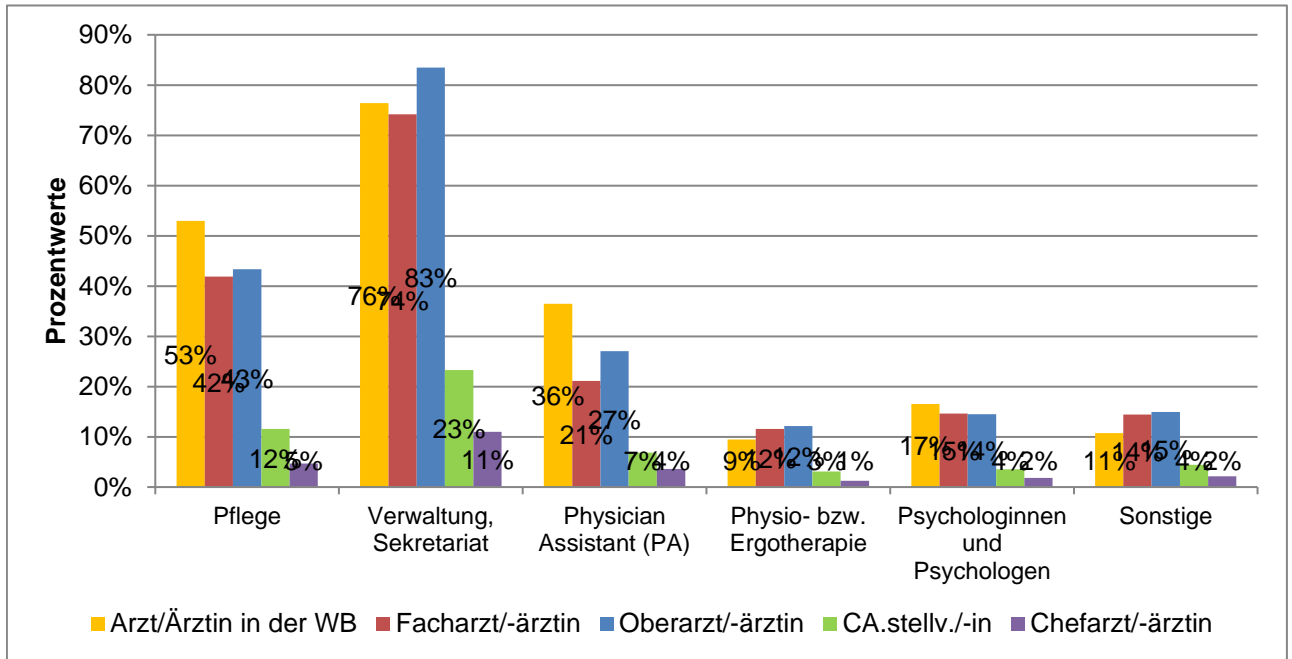

Ausgewertete Fragebögen:
Gültige Antworten:

6459
12335

(Mehrfachantworten
möglich)

DETAILANALYSEN

NACH TEILZEIT/VOLLZEIT

MB-MONITOR 2019

MITGLIEDERBEFRAGUNG

MB-Monitor 2019

Detailanalyse der Frage:

Alter

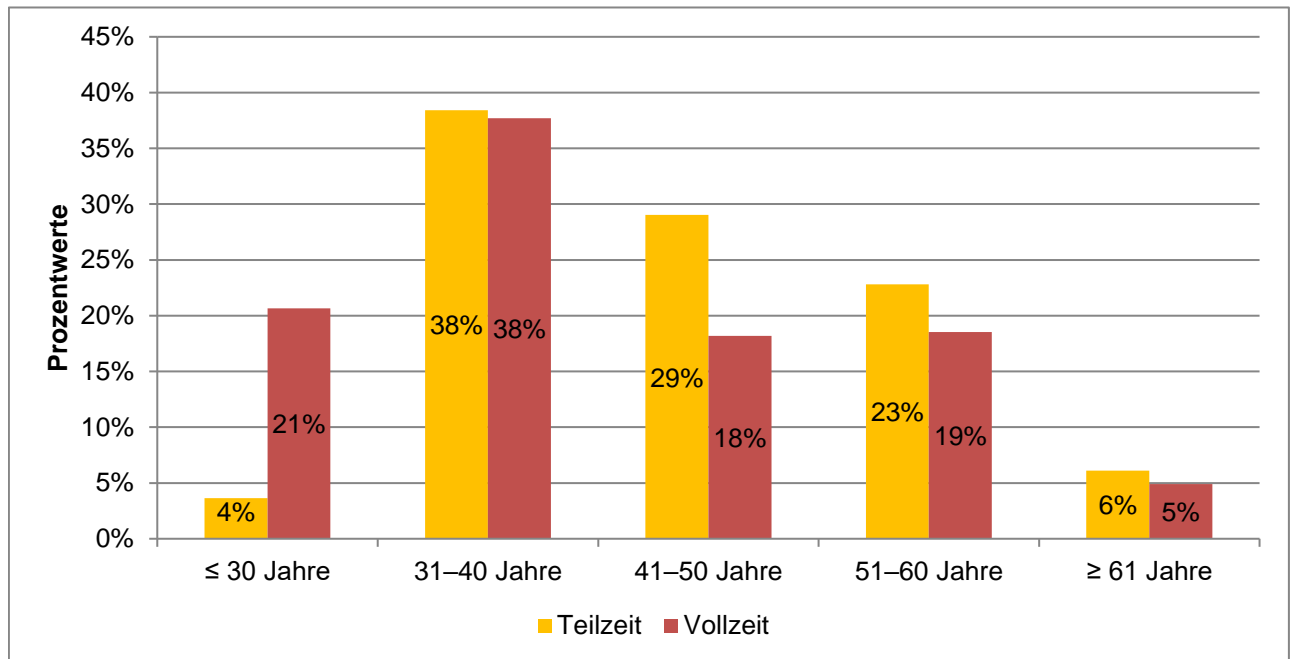

Ausgewertete Fragebögen:	6459	100%
Gültige Antworten:	6458	100%

MB-Monitor 2019

Detailanalyse der Frage:

Geschlecht

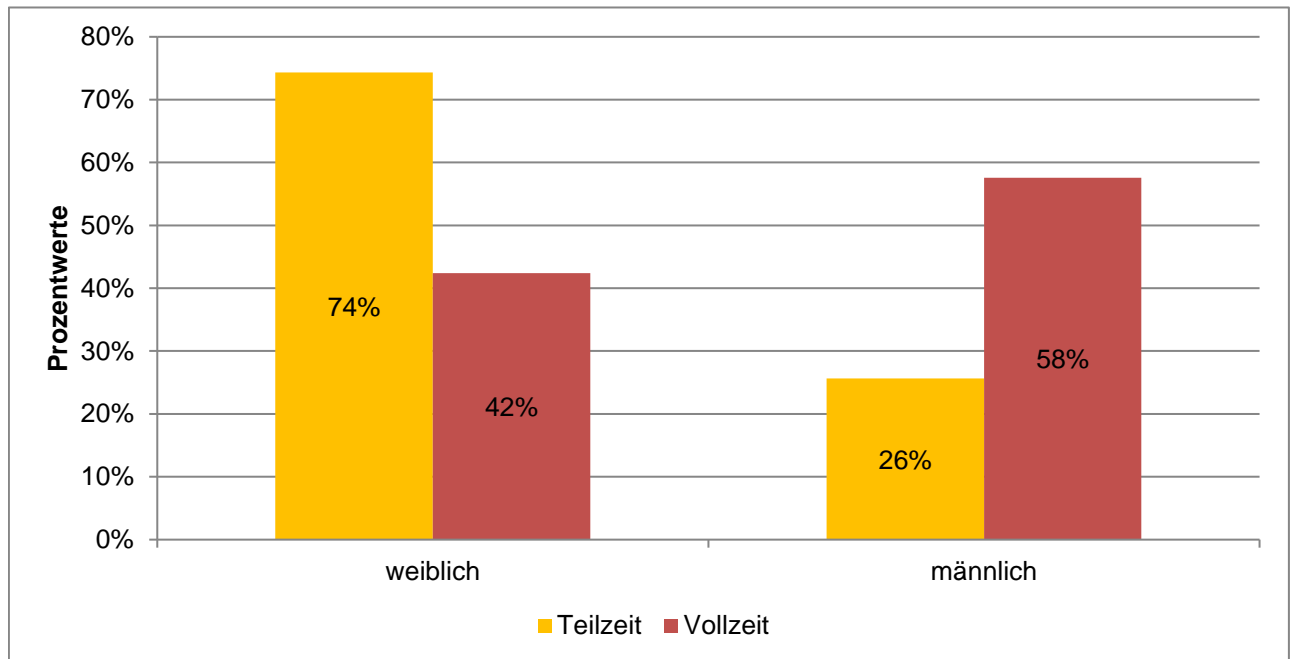

Ausgewertete Fragebögen:	6459	100%
Gültige Antworten:	6448	100%

MB-Monitor 2019

Detailanalyse der Frage:

Berufliche Position

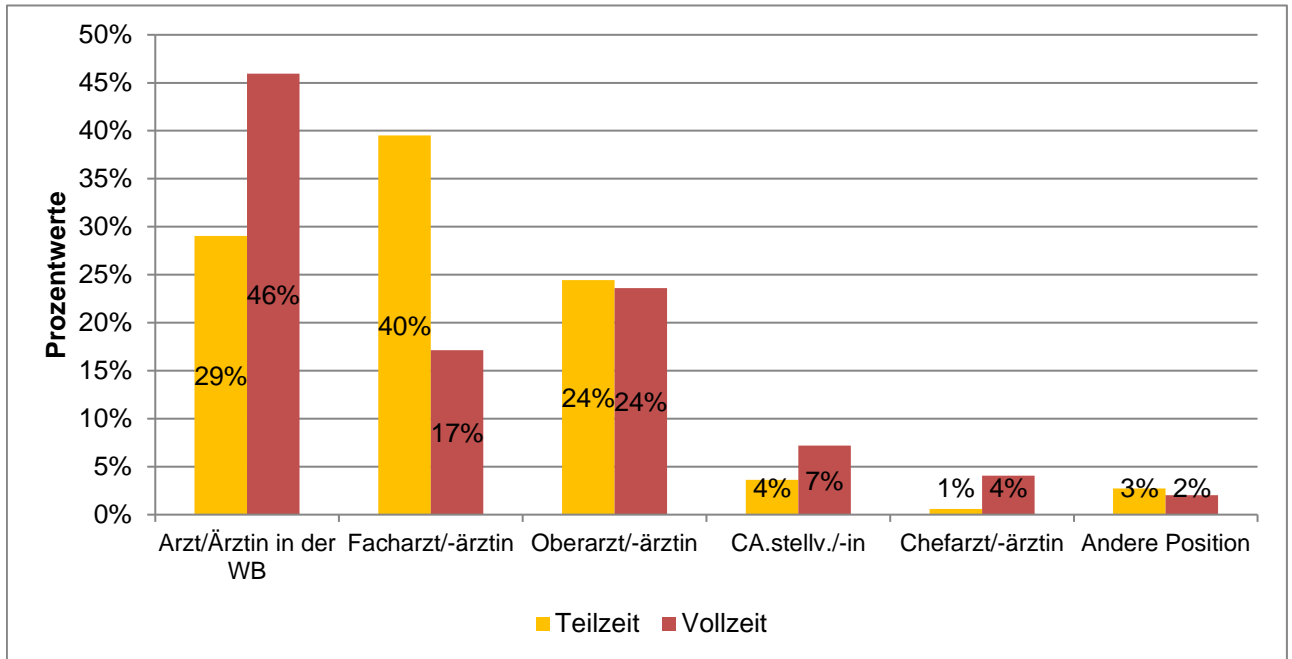

Ausgewertete Fragebögen:	6459	100%
Gültige Antworten:	6458	100%

MB-Monitor 2019

Detailanalyse der Frage:

Arbeitgeber (Hauptarbeitgeber)

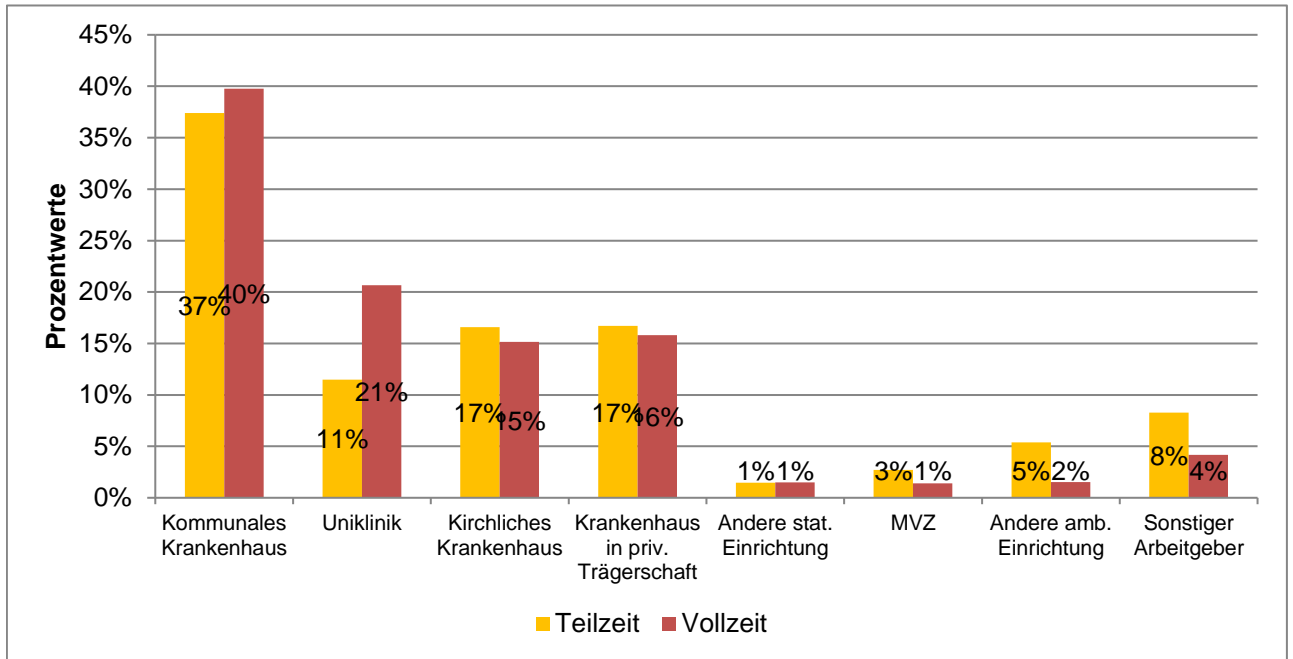

Ausgewertete Fragebögen:	6459	100%
Gültige Antworten:	6457	100%

MB-Monitor 2019

Detailanalyse der Frage:

Arbeitgeber Krankenhaus – Anzahl der Betten

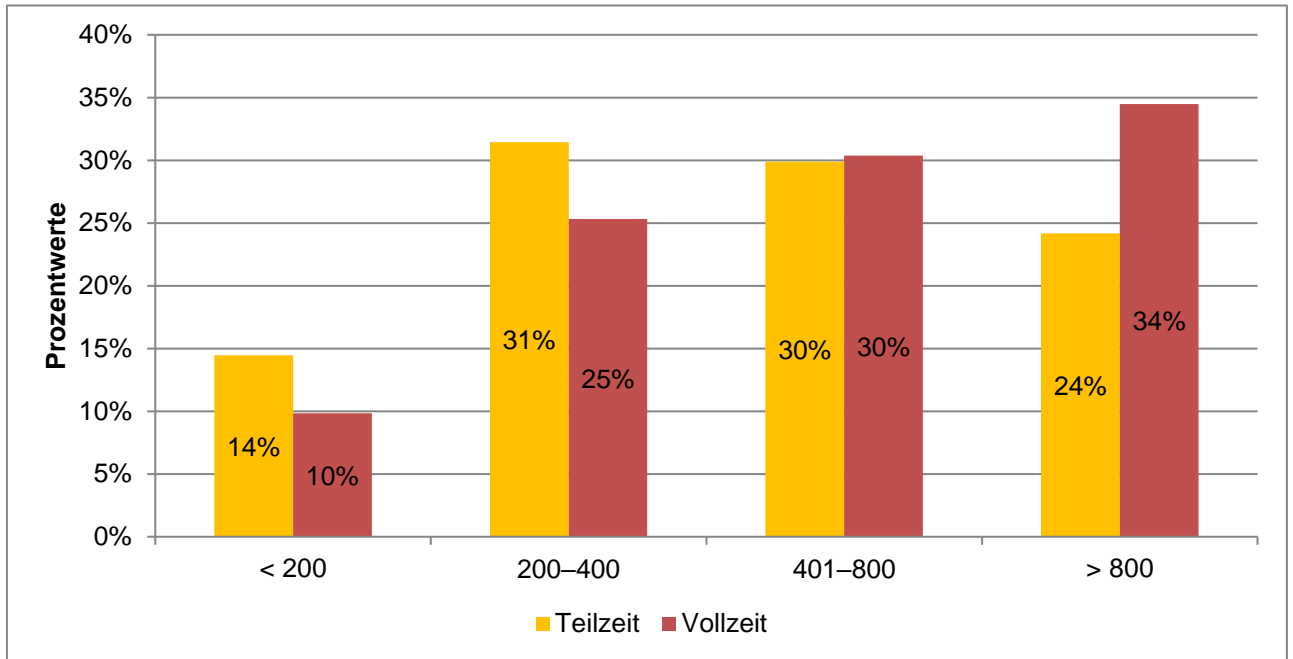

Ausgewertete Fragebögen:	5748	100%
Gültige Antworten:	5731	100%

MB-Monitor 2019 Detailanalyse der Frage:

Wie hoch ist Ihre tatsächliche Wochenarbeitszeit inklusive aller Dienste und Überstunden im Durchschnitt?

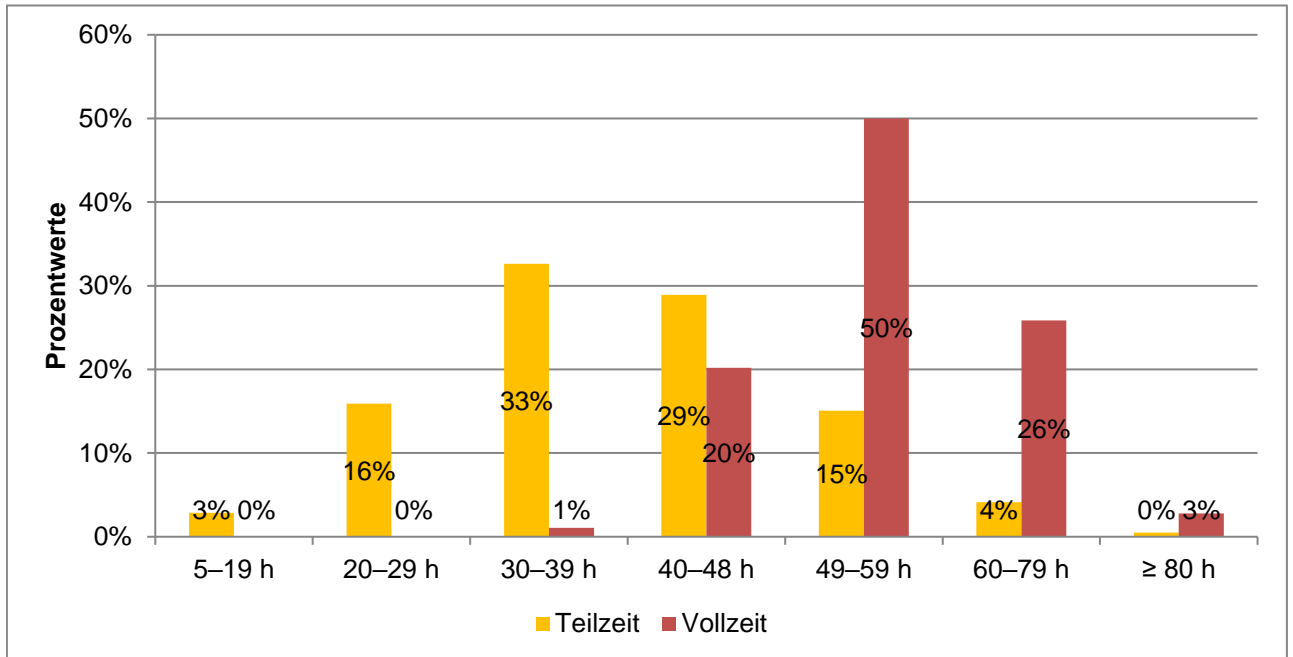

	Mittelwerte
Teilzeit	39,6
Vollzeit	56,5

Ausgewertete Fragebögen:	6459	100%
Gültige Antworten:	6457	100%

MB-Monitor 2019 Detailanalyse der Frage:

Welche durchschnittliche Wochenarbeitszeit bevorzugen Sie inkl. aller Dienste und Überstunden?

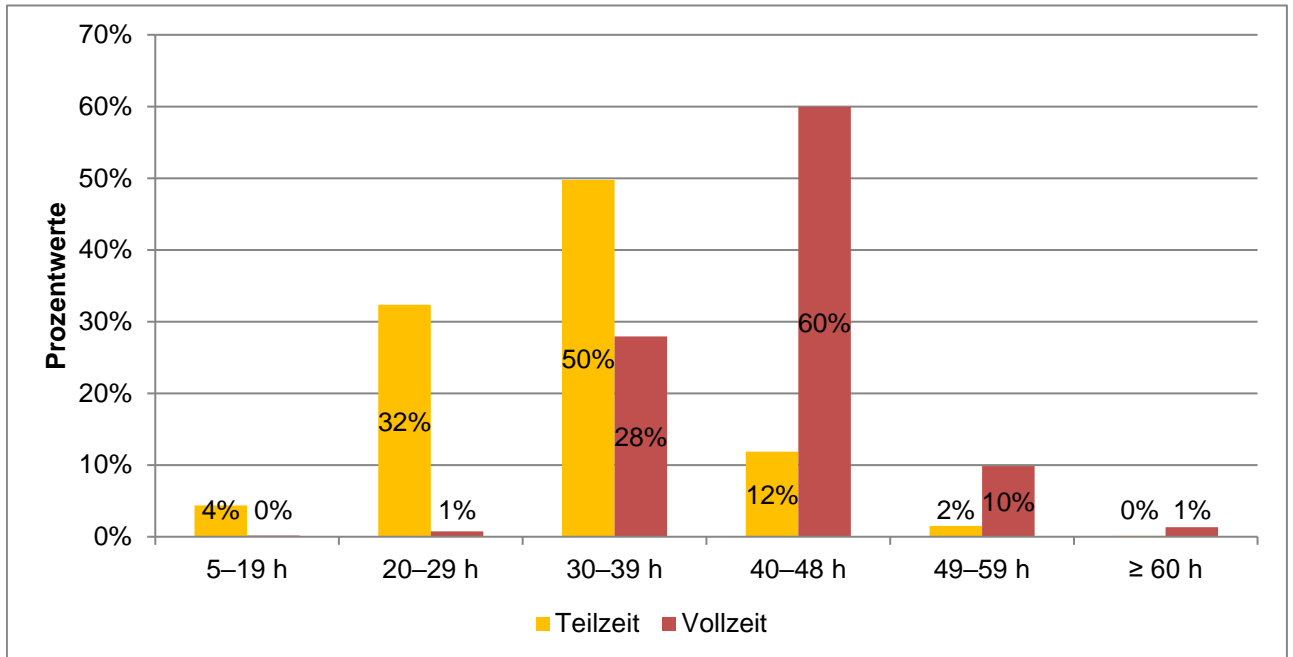

	Mittelwerte
Teilzeit	31,7
Vollzeit	42,3

Ausgewertete Fragebögen:	6459	100%
Gültige Antworten:	6439	100%

MB-Monitor 2019

Detailanalyse der Frage:

Wie viele Bereitschaftsdienste leisten Sie pro Monat im Durchschnitt?

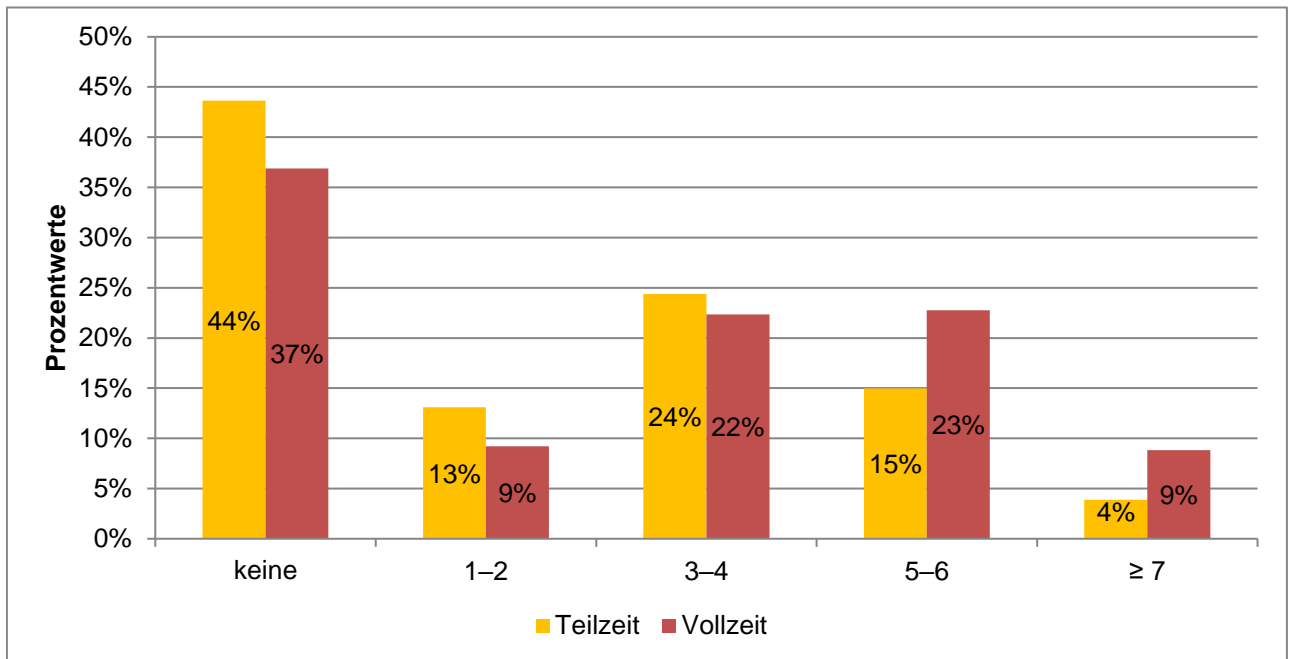

Ausgewertete Fragebögen:	6459	100%
Gültige Antworten:	6446	100%

MB-Monitor 2019

Detailanalyse der Frage:

Wie viele Rufbereitschaften leisten Sie pro Monat im Durchschnitt?

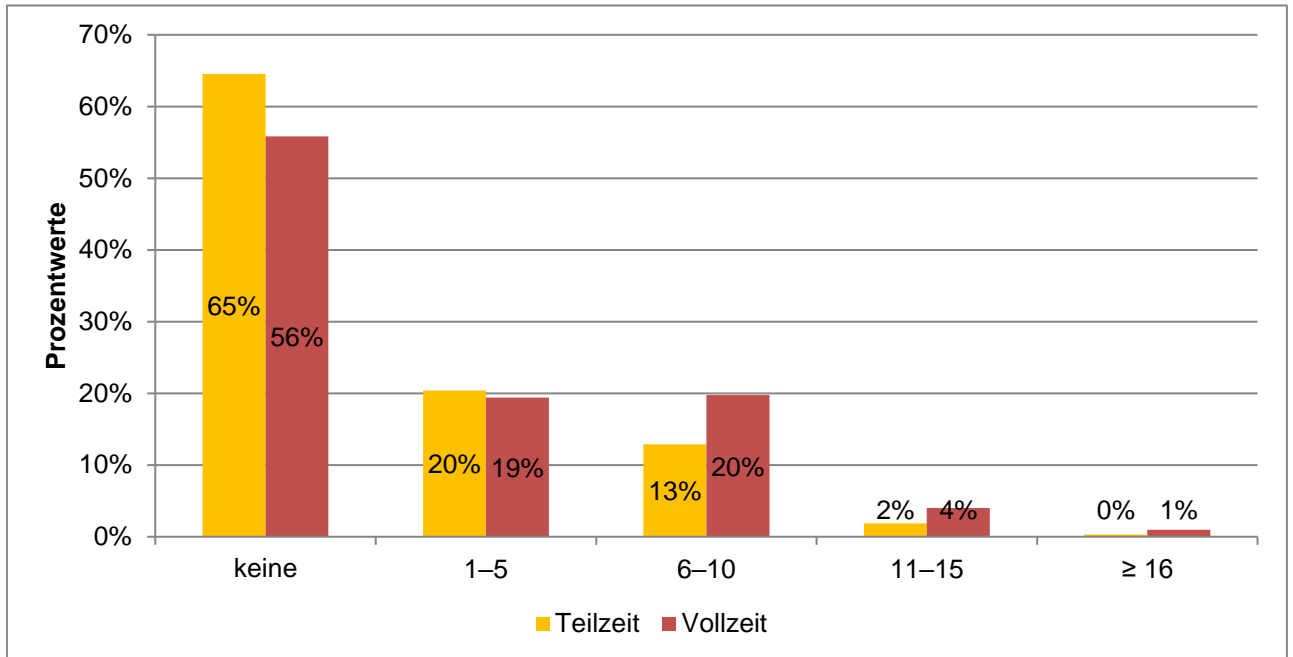

Ausgewertete Fragebögen:	6459	100%
Gültige Antworten:	6437	100%

MB-Monitor 2019

Detailanalyse der Frage:

Wie viele Überstunden pro Woche leisten Sie im Durchschnitt?

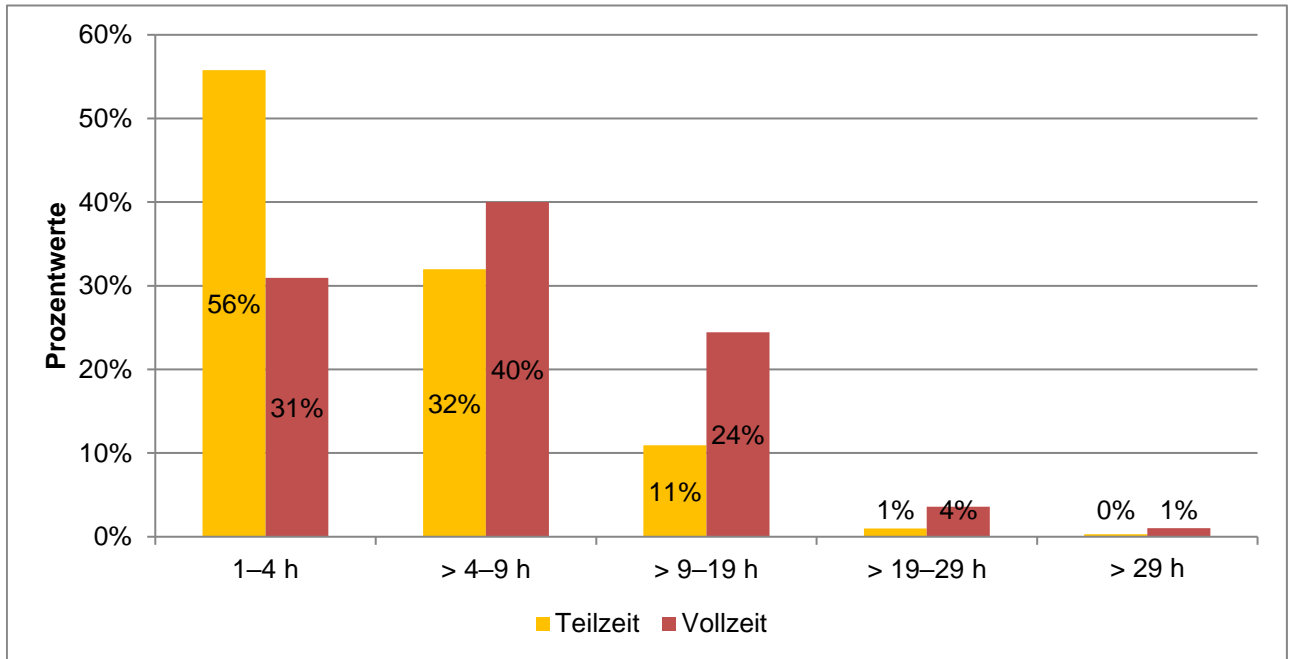

	Mittelwerte
Teilzeit	4,9
Vollzeit	7,3

Ausgewertete Fragebögen:	6459	100%
Gültige Antworten:	6395	99%

MB-Monitor 2019

Detailanalyse der Frage:

Erfasst Ihr Arbeitgeber systematisch Ihre sämtlichen Arbeitszeiten?

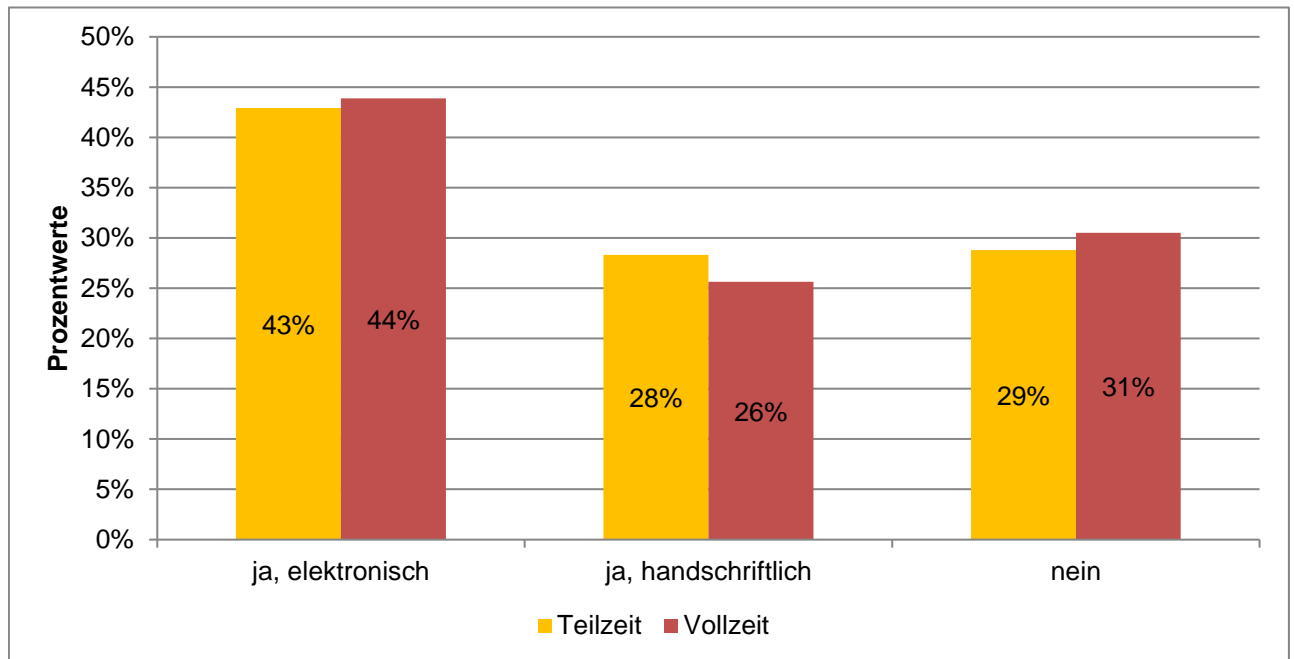

Ausgewertete Fragebögen:	6459	100%
Gültige Antworten:	6453	100%

MB-Monitor 2019

Detailanalyse der Frage:

Werden Ihre Überstunden überwiegend vergütet oder mit Freizeit ausgeglichen?

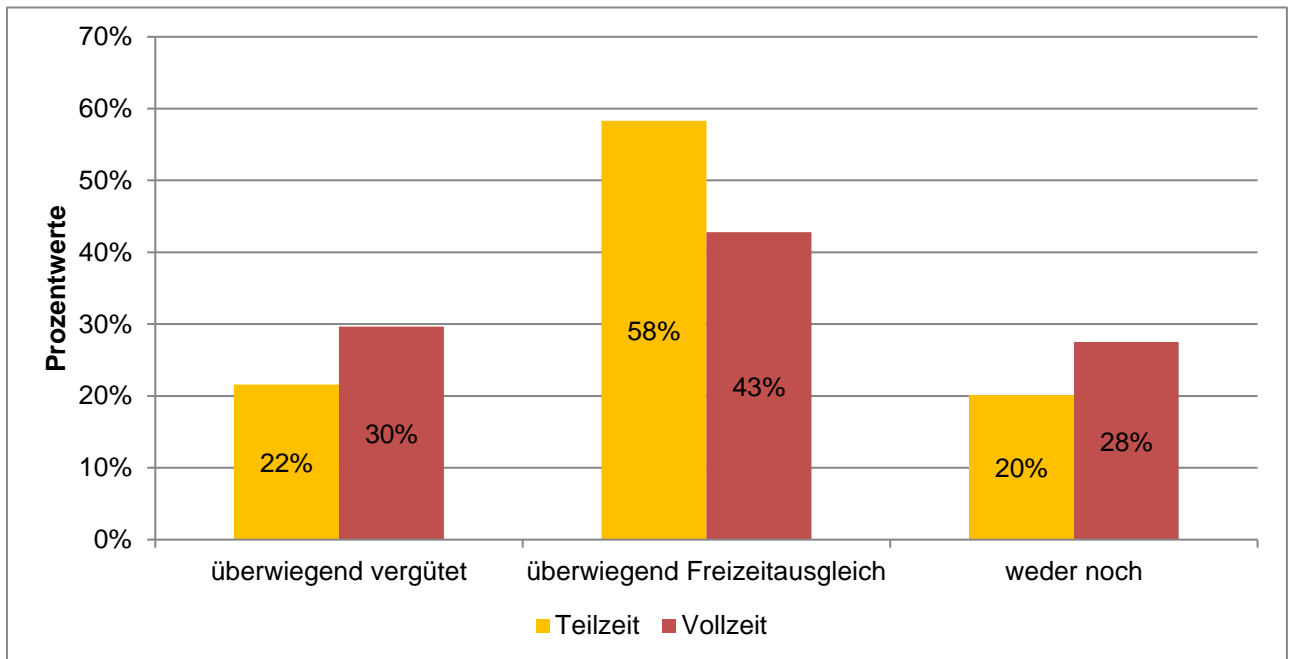

Ausgewertete Fragebögen:	6459	100%
Gültige Antworten:	6428	100%

MB-Monitor 2019

Detailanalyse der Frage:

Welche Form des Überstundenausgleichs wünschen Sie sich?

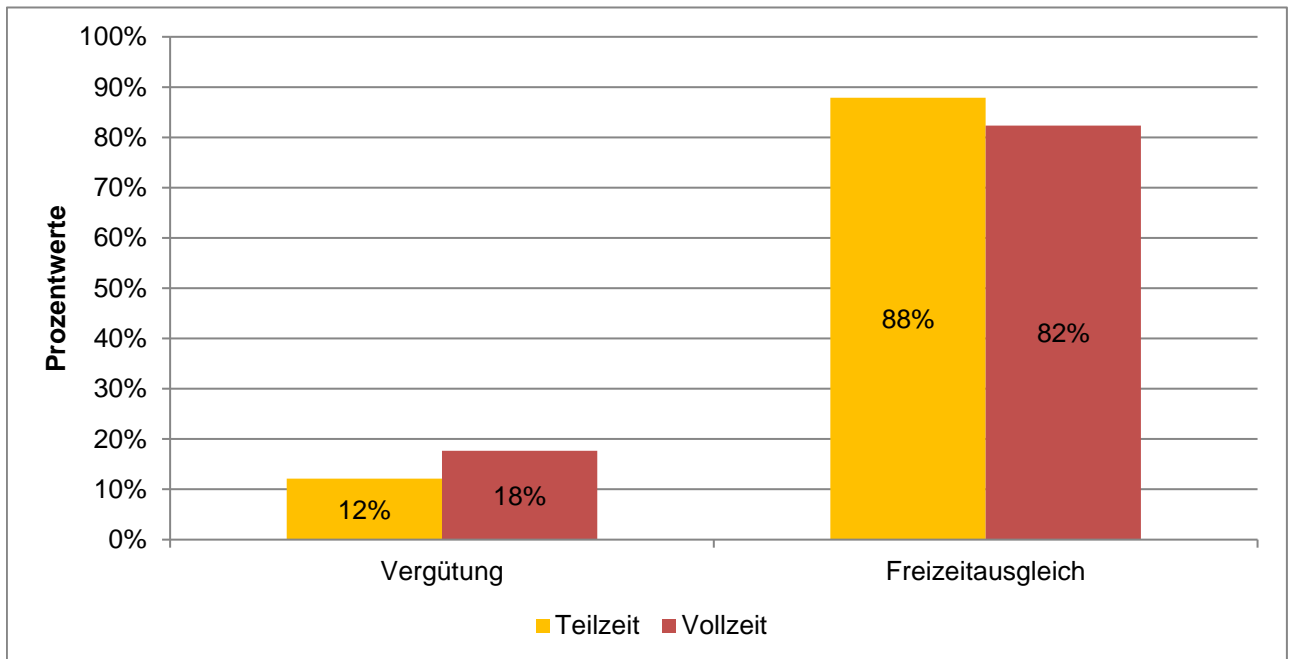

Ausgewertete Fragebögen:	6459	100%
Gültige Antworten:	6432	100%

MB-Monitor 2019

Detailanalyse der Frage:

Wie hoch ist Ihr täglicher Zeitaufwand für Verwaltungstätigkeiten und Organisation (z. B. Datenerfassung und Dokumentation, OP-Voranmeldung), die über rein ärztliche Tätigkeiten hinausgehen?

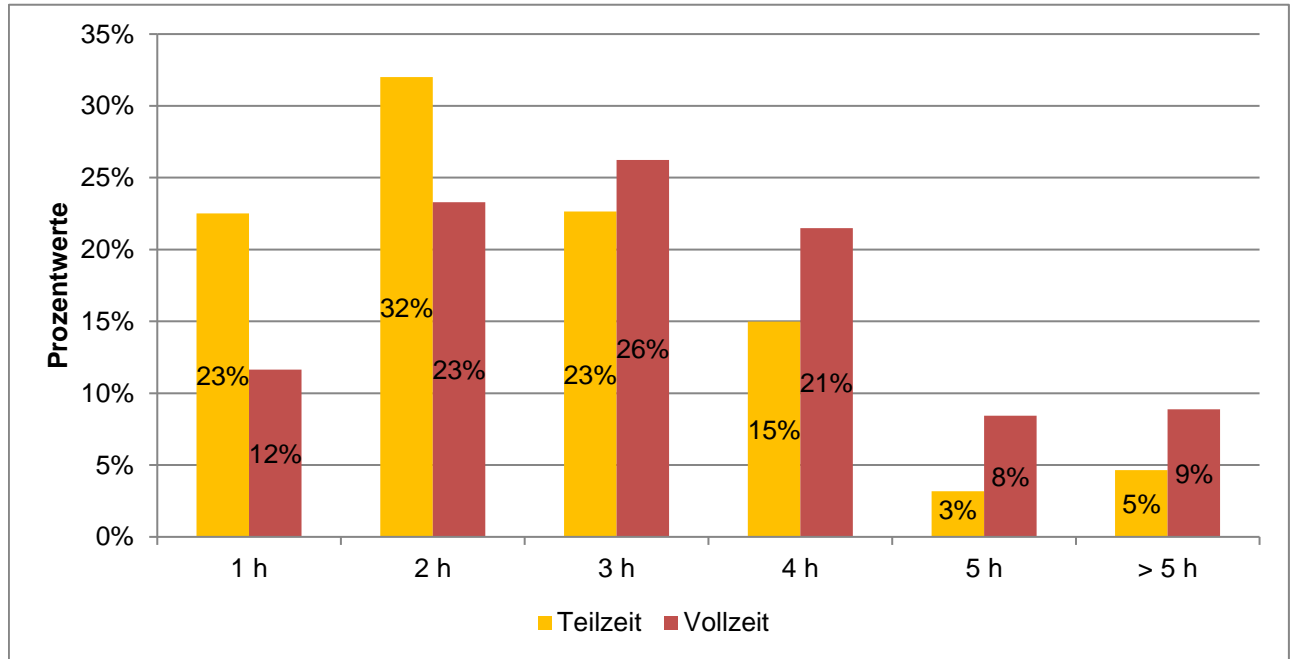

	Mittelwerte
Teilzeit	2,6
Vollzeit	3,2

Ausgewertete Fragebögen:	6459	100%
Gültige Antworten:	6416	99%

MB-Monitor 2019

Detailanalyse der Frage:

Wie schätzen Sie Ihre Arbeitsbelastung ein?

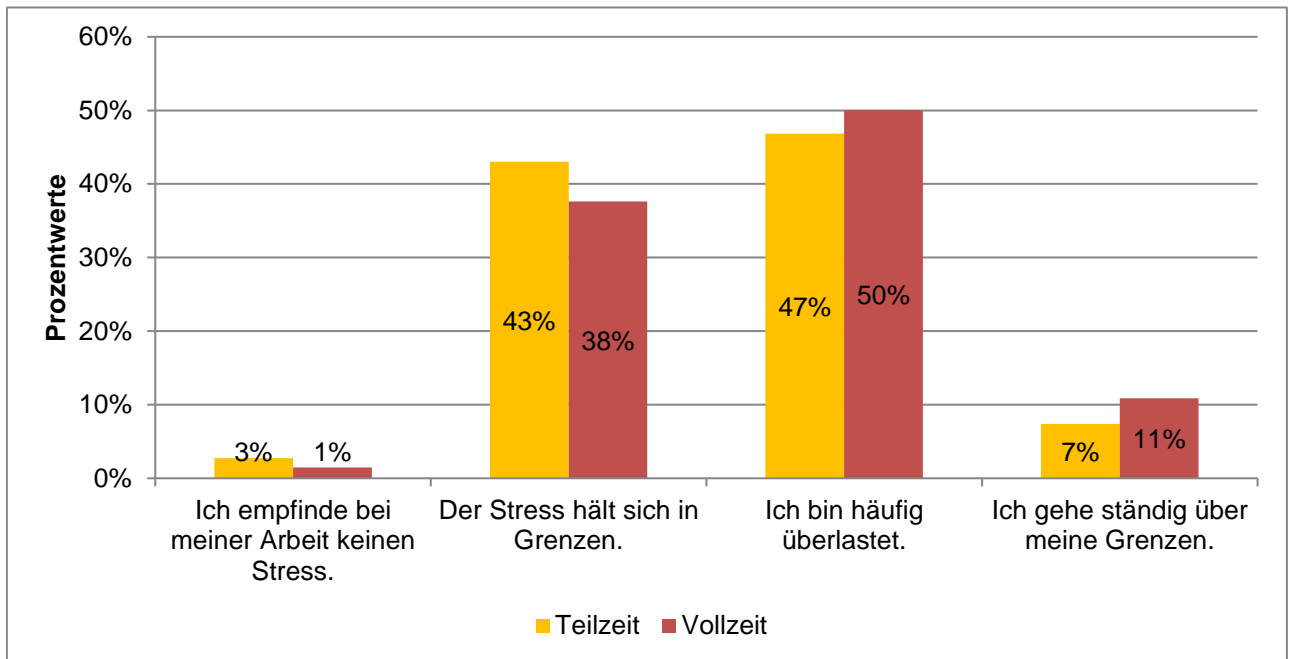

Ausgewertete Fragebögen:	6459	100%
Gültige Antworten:	6451	100%

MB-Monitor 2019

Detailanalyse der Frage:

Wissen Sie, wie man eine Überlastungsanzeige (Gefährdungsanzeige) stellt?

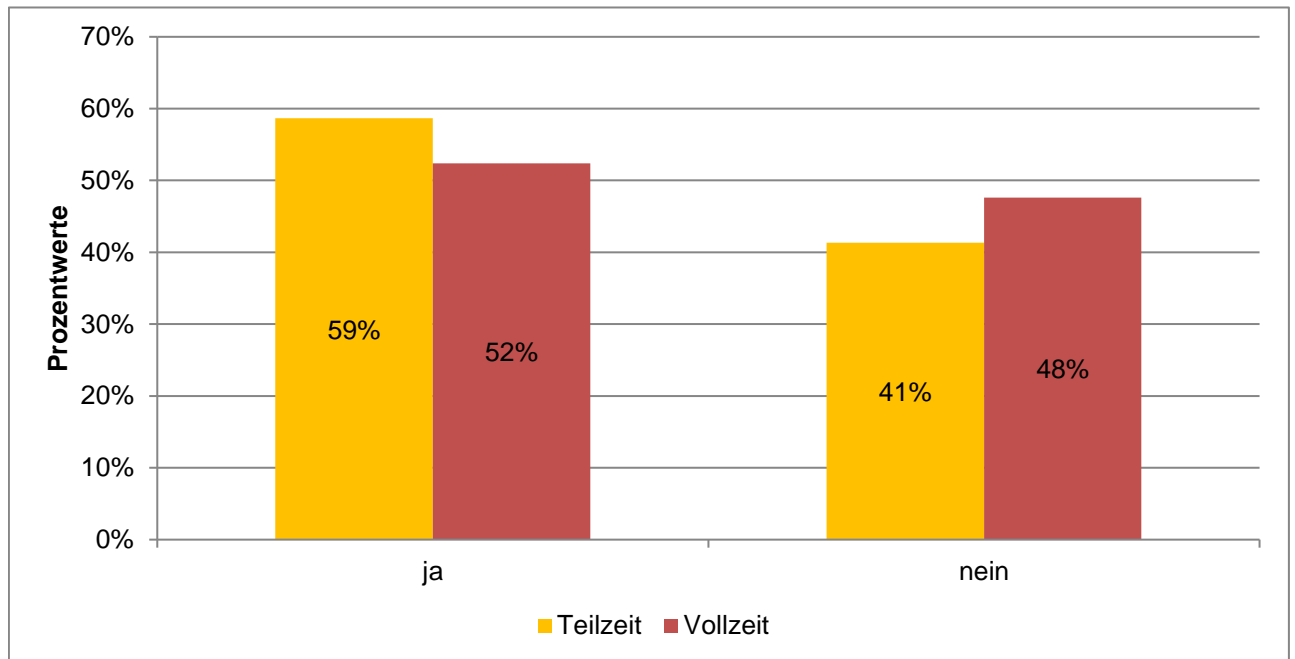

Ausgewertete Fragebögen:	6459	100%
Gültige Antworten:	6459	100%

MB-Monitor 2019

Detailanalyse der Frage:

Haben Sie schon einmal eine Überlastungsanzeige (Gefährdungsanzeige) gestellt?

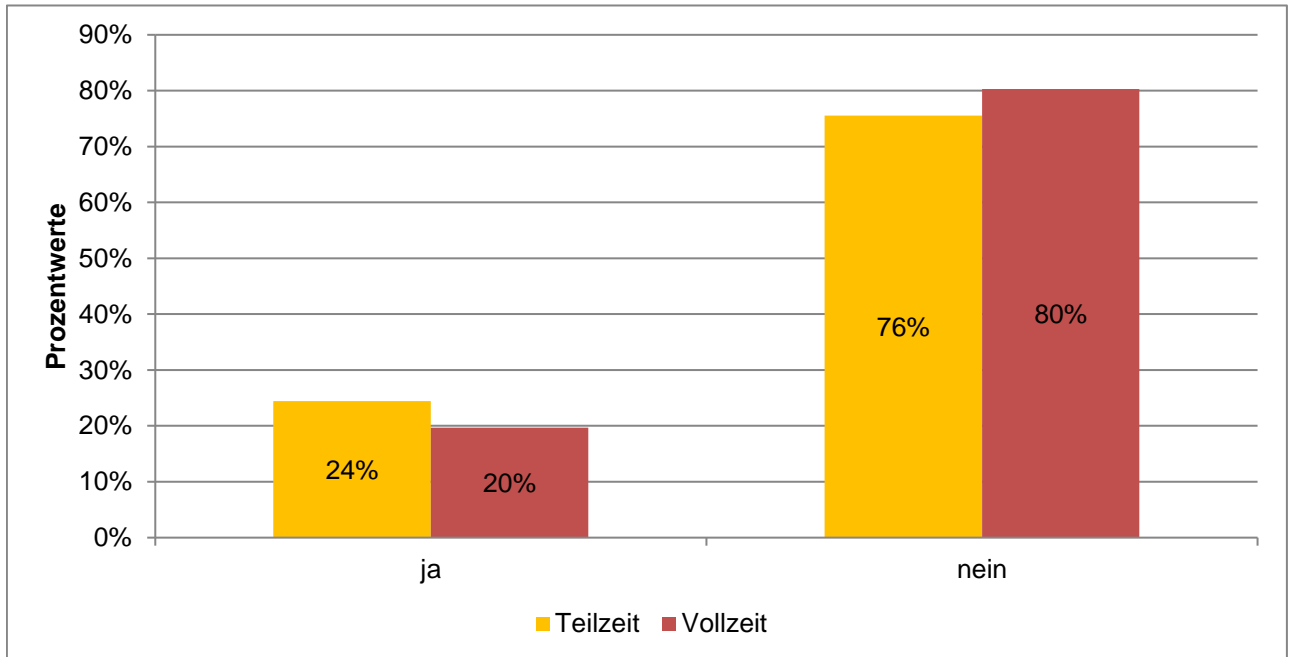

Ausgewertete Fragebögen:	6459	100%
Gültige Antworten:	6459	100%

MB-Monitor 2019

Detailanalyse der Frage:

Wenn ja: haben sich dadurch Veränderungen ergeben?

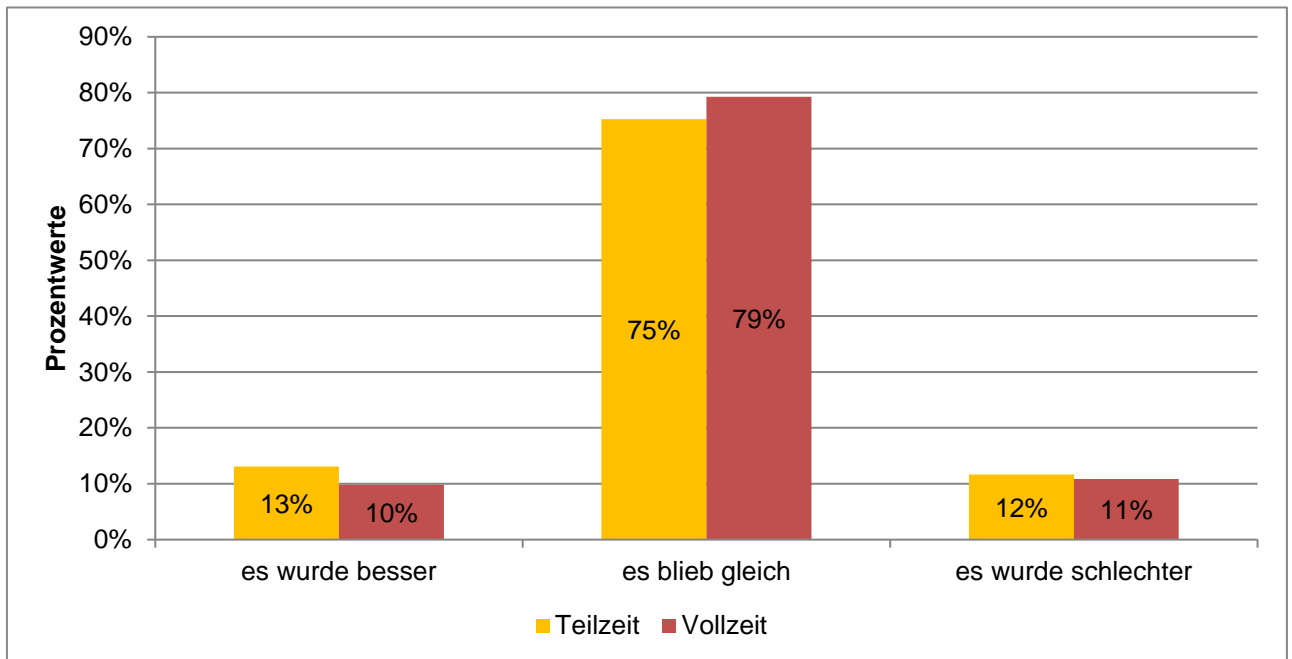

Ausgewertete Fragebögen:	1350	100%
Gültige Antworten:	1350	100%

MB-Monitor 2019

Detailanalyse der Frage:

Verzichten Sie während der Arbeit auf Ihre Pause?

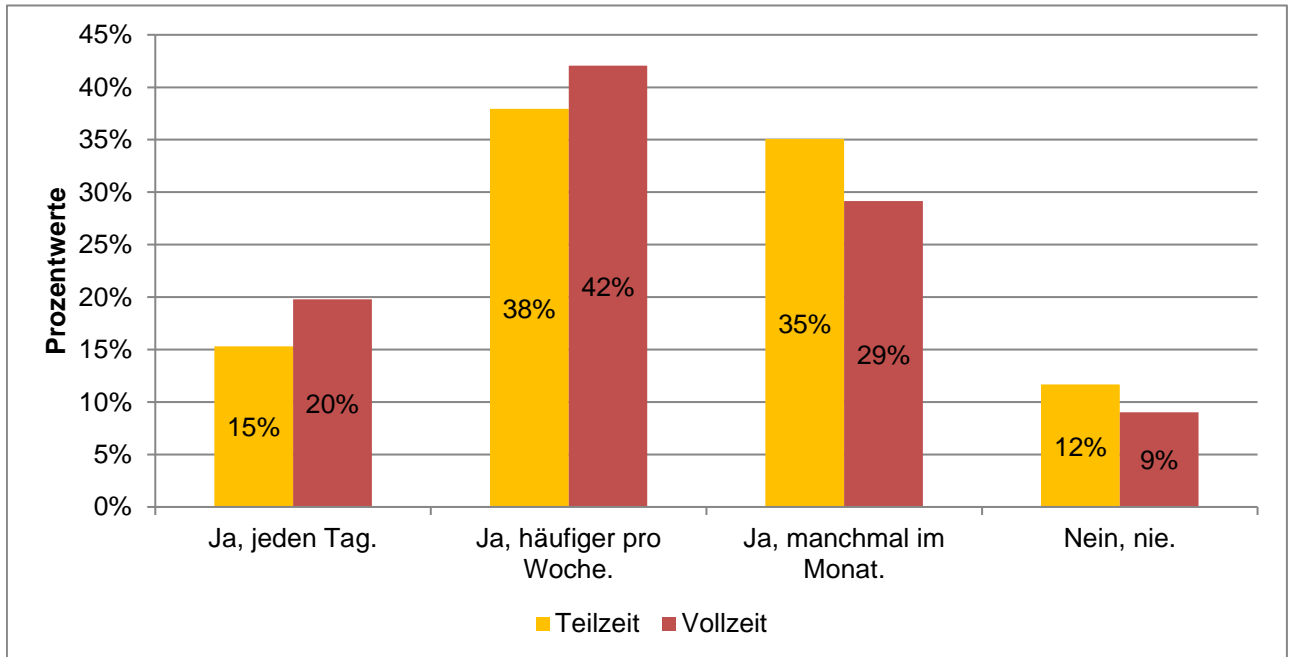

Ausgewertete Fragebögen:	6459	100%
Gültige Antworten:	6451	100%

MB-Monitor 2019

Detailanalyse der Frage:

Nimmt Ihre Arbeit Sie so stark in Anspruch, dass dadurch Ihr Privat- bzw. Familienleben leidet?

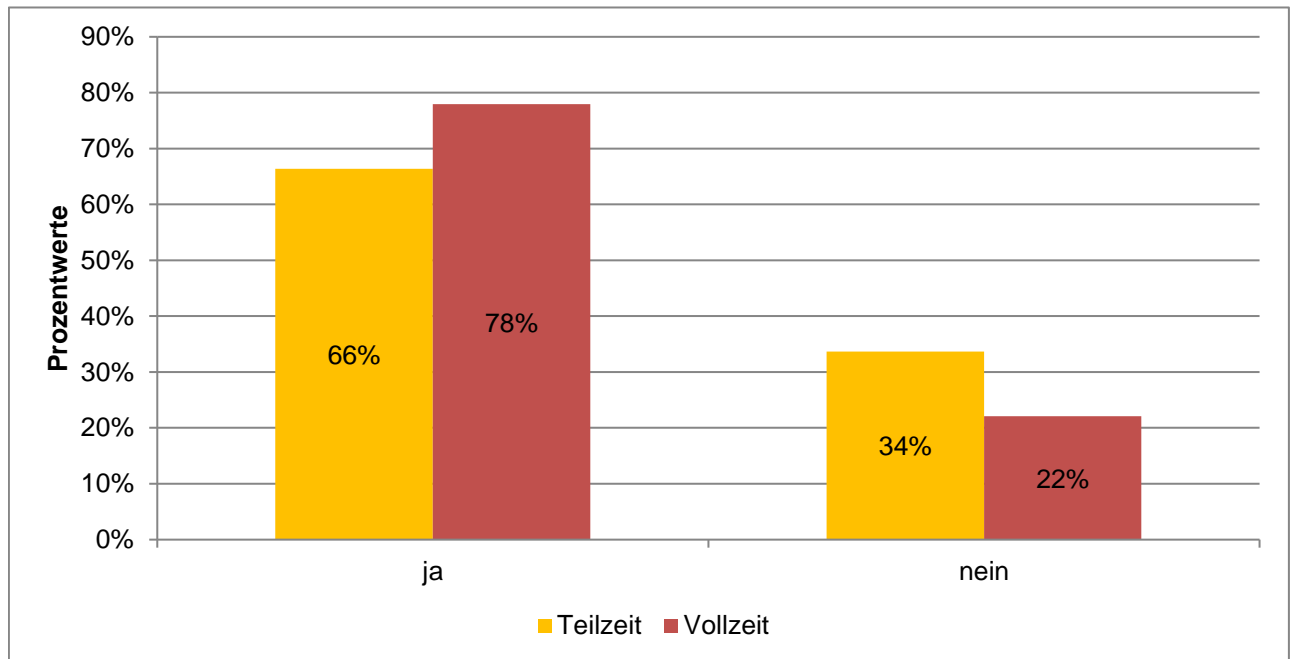

Ausgewertete Fragebögen:	6459	100%
Gültige Antworten:	6459	100%

MB-Monitor 2019

Detailanalyse der Frage:

Haben Sie das Gefühl, dass die Gestaltung der Arbeitszeiten Sie in Ihrer Gesundheit beeinträchtigt (z. B. in Form von Schlafstörungen, häufiger Müdigkeit)?

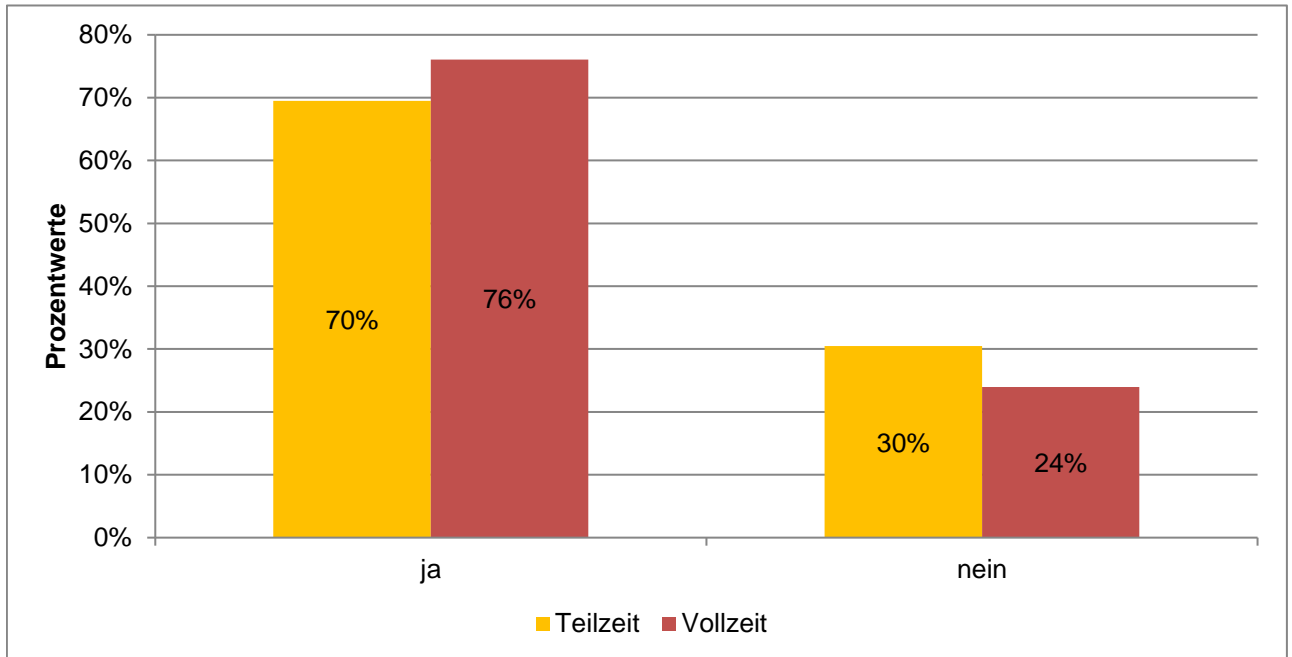

Ausgewertete Fragebögen:	6459	100%
Gültige Antworten:	6459	100%

MB-Monitor 2019

Detailanalyse der Frage:

Wie beurteilen Sie die Qualität Ihres Schlafs?

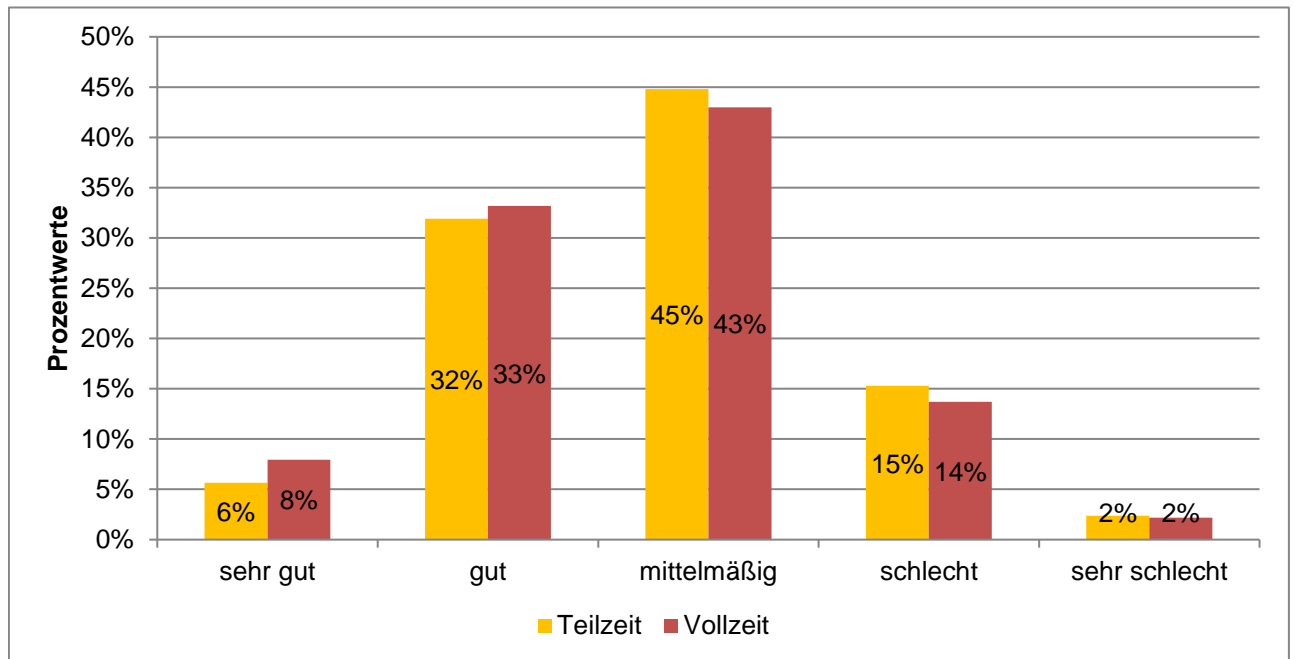

Ausgewertete Fragebögen:	6459	100%
Gültige Antworten:	6453	100%

MB-Monitor 2019

Detailanalyse der Frage:

Waren Sie durch Ihre Arbeit schon einmal so stark psychisch belastet, dass sie sich in ärztliche/psychotherapeutische Behandlung begeben mussten (z. B. wegen eines Burnouts)?

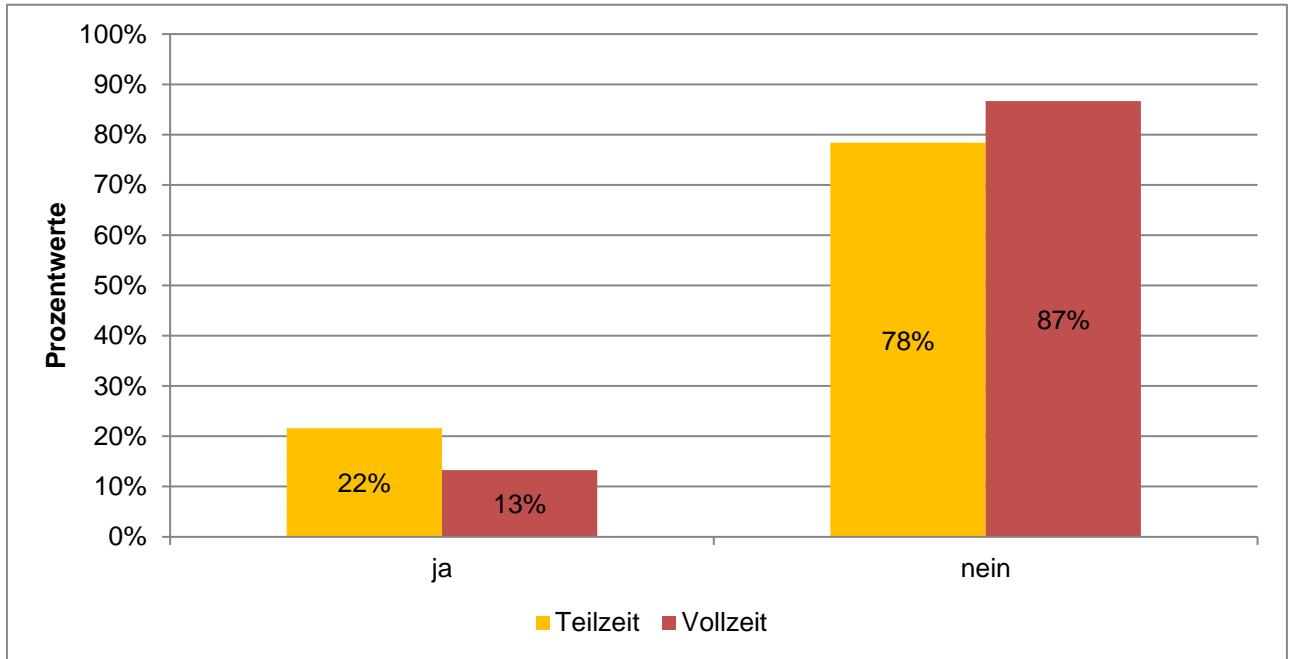

Ausgewertete Fragebögen:	6459	100%
Gültige Antworten:	6459	100%

MB-Monitor 2019

Detailanalyse der Frage:

Achten Sie genügend auf Ihre eigene Gesundheit?

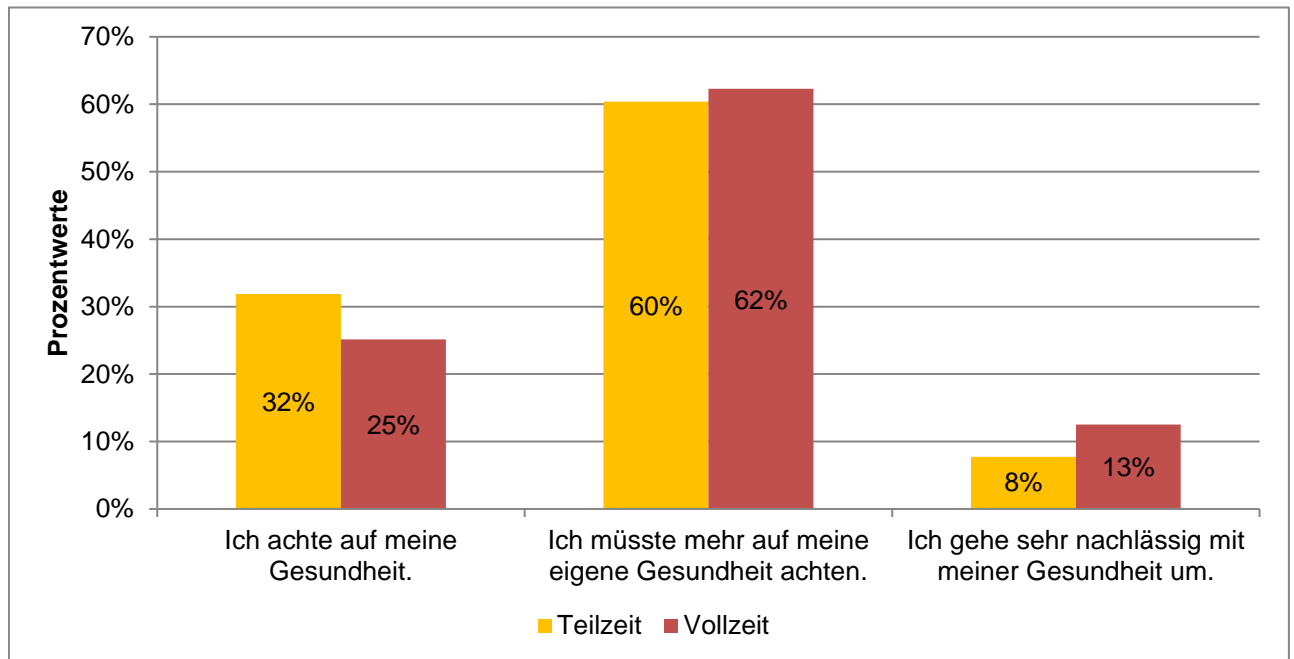

Ausgewertete Fragebögen:

6459

100%

Gültige Antworten:

6452

100%

MB-Monitor 2019

Detailanalyse der Frage:

Erwägen Sie, Ihre ärztliche Tätigkeit ganz aufzugeben?

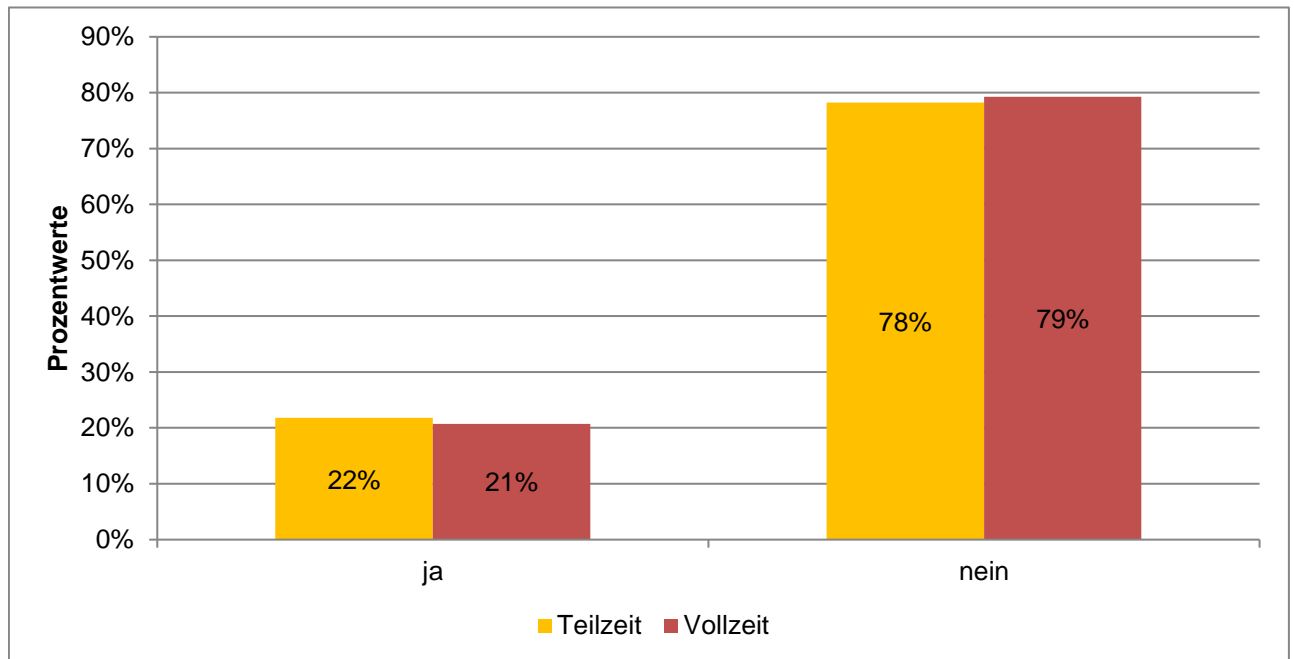

Ausgewertete Fragebögen:	6459	100%
Gültige Antworten:	6459	100%

MB-Monitor 2019 Detailanalyse der Frage:

Wie viele Stellen im ärztlichen Dienst sind in Ihrer Abteilung derzeit nicht besetzt?

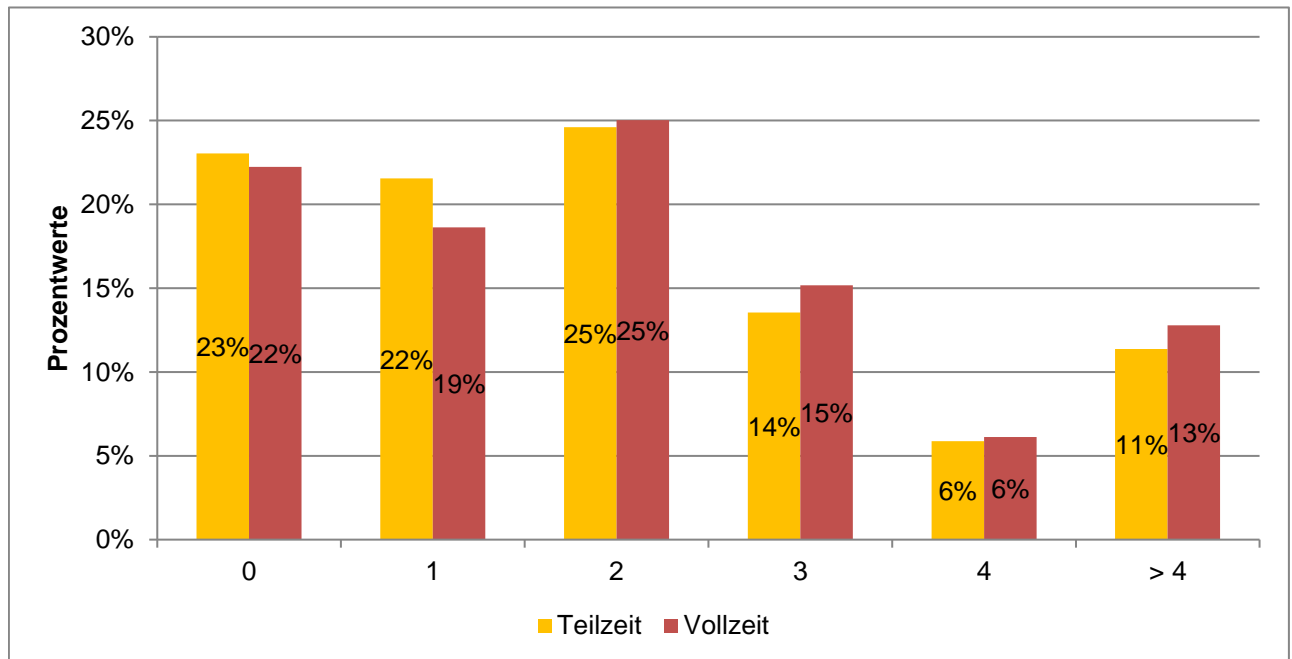

	Mittelwerte
Teilzeit	1,9
Vollzeit	2,0

Ausgewertete Fragebögen:	6459	100%
Gültige Antworten:	6286	97%

MB-Monitor 2019

Detailanalyse der Frage:

Wie beurteilen Sie Ihre derzeitigen Arbeitsbedingungen?

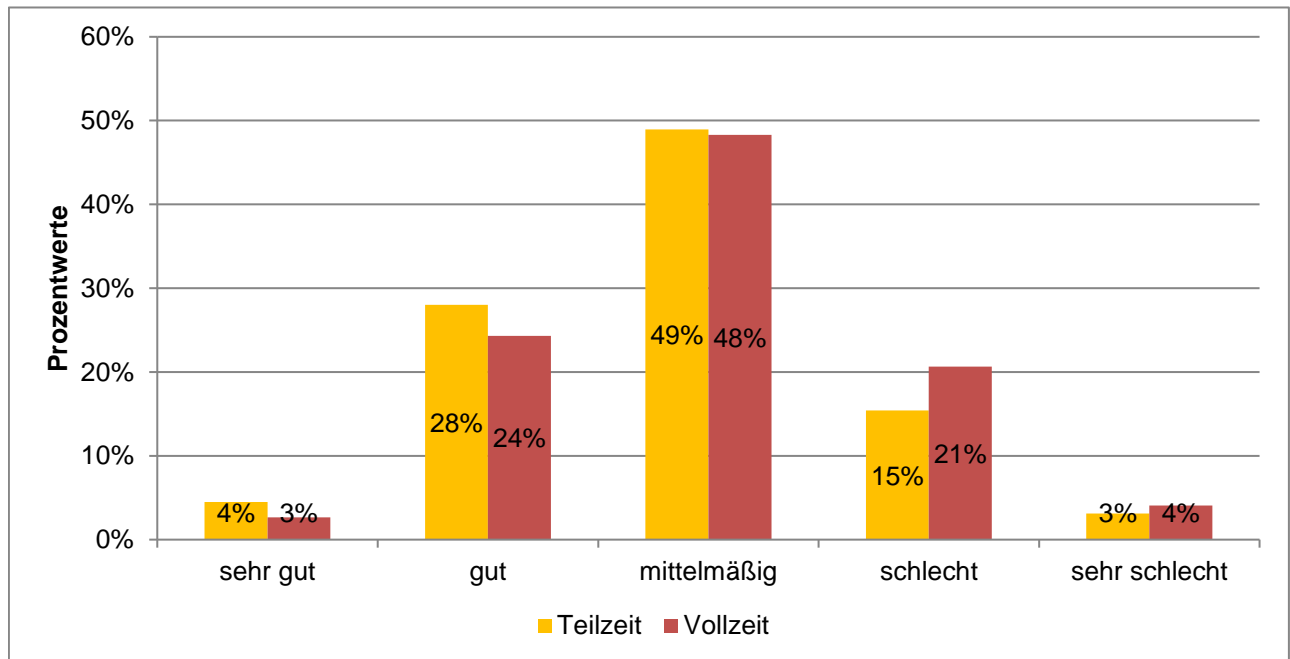

Ausgewertete Fragebögen:	6459	100%
Gültige Antworten:	6443	100%

MB-Monitor 2019 Detailanalyse der Frage:

Werden Sie durch nichtärztliches Fachpersonal ausreichend entlastet (z. B. bei administrativen Tätigkeiten)?

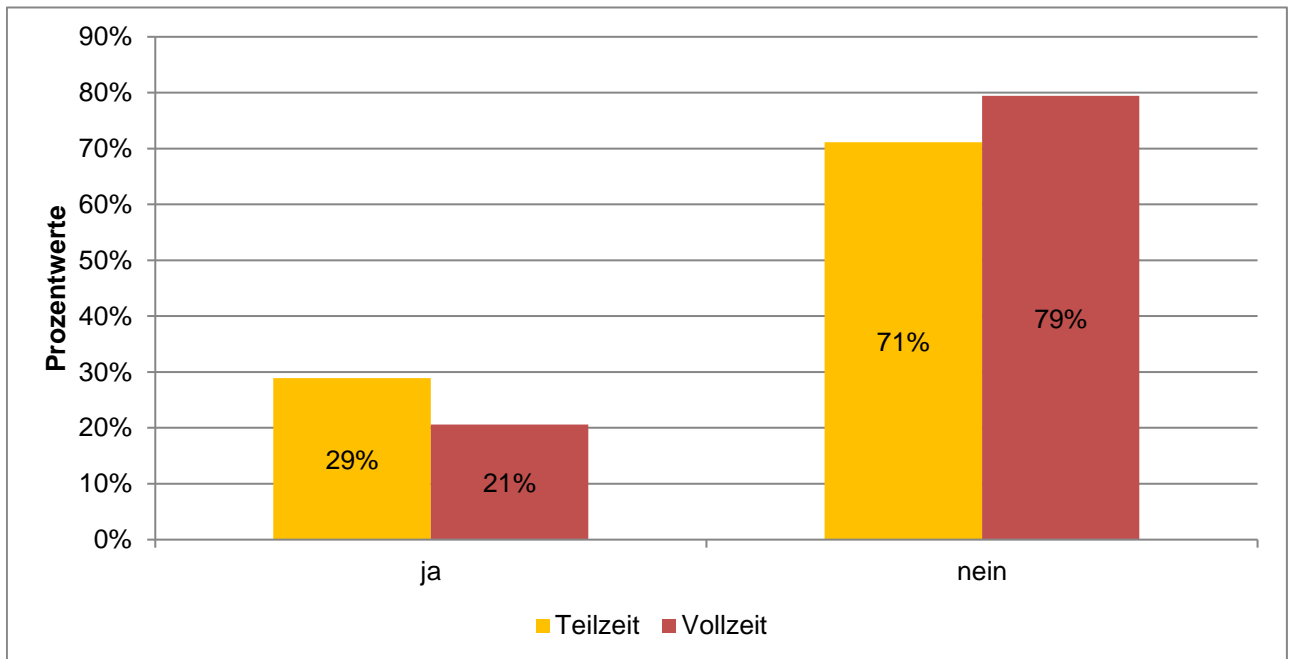

Ausgewertete Fragebögen:	6459	100%
Gültige Antworten:	6448	100%

MB-Monitor 2019 Detailanalyse der Frage:

Wie beurteilen Sie die Zusammenarbeit mit den Mitarbeiterinnen und Mitarbeitern in der Pflege?

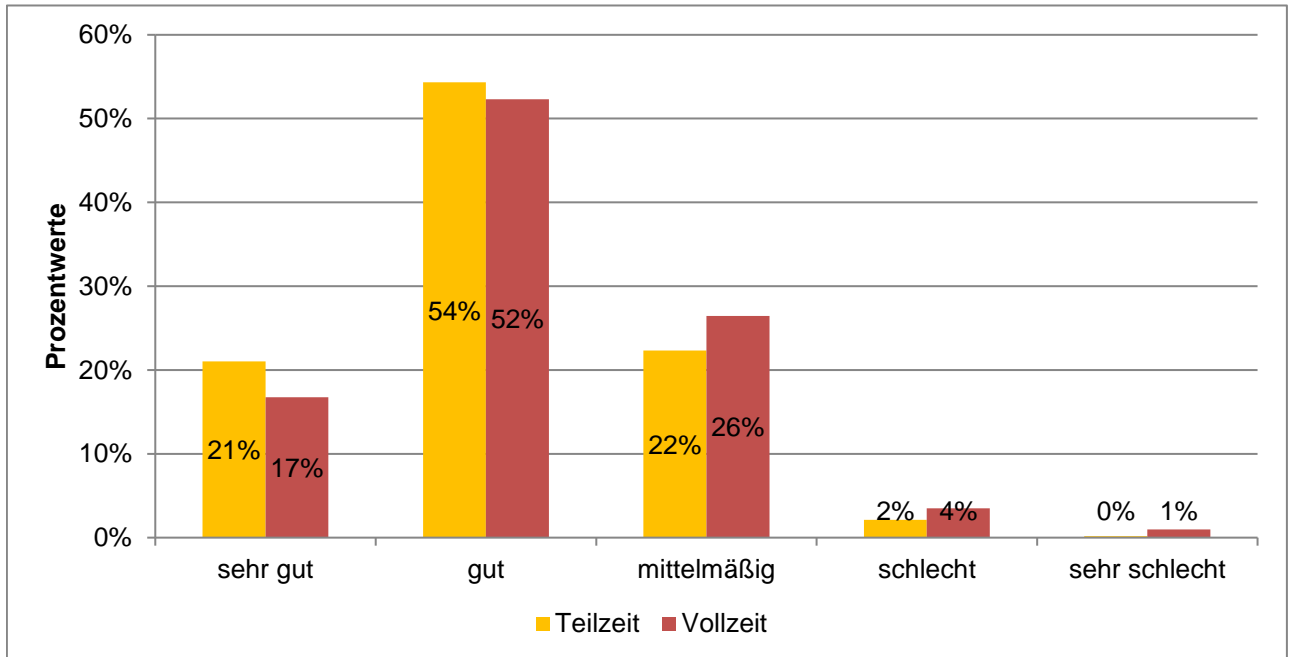

Ausgewertete Fragebögen:	6459	100%
Gültige Antworten:	6369	99%

MB-Monitor 2019

Detailanalyse der Frage:

Von welchen Berufsgruppen wünschen Sie sich mehr Unterstützung bei der Arbeit?

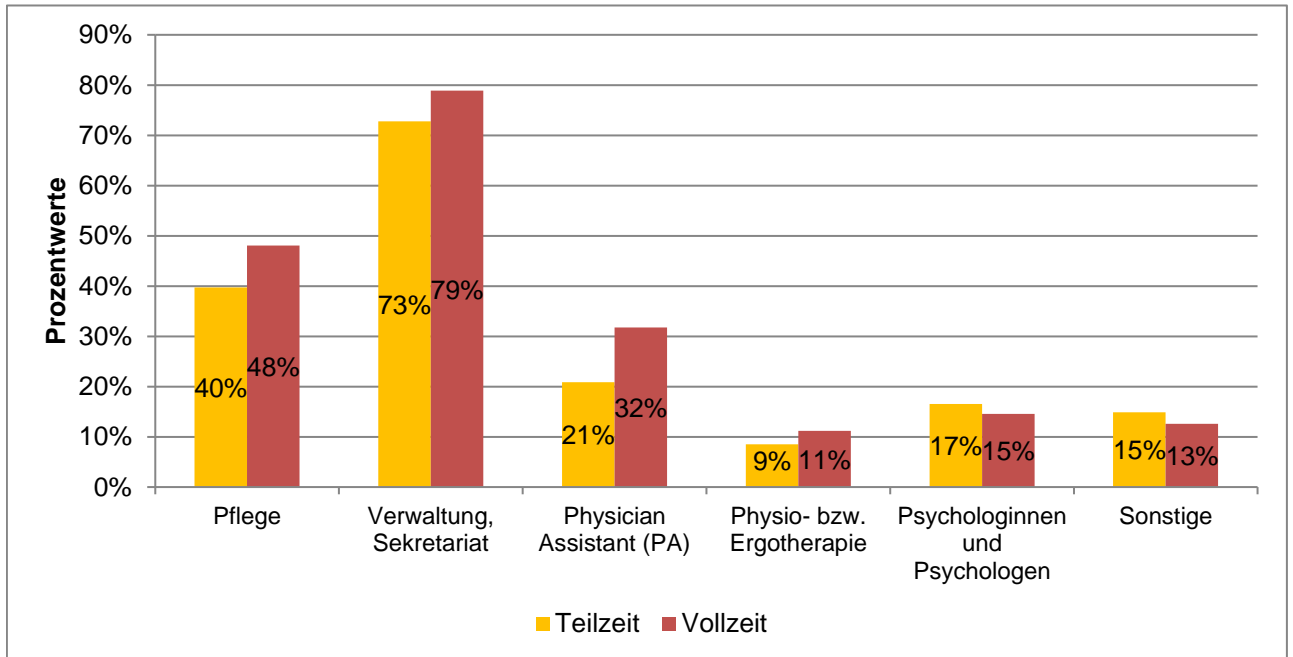

Ausgewertete Fragebögen:
Gültige Antworten:

6459
12335

(Mehrfachantworten
möglich)